

Úrad geodézie, kartografie a katastra Slovenskej republiky

VÝPIS Z KATASTRA NEHNUTEĽNOSTÍ

Okres : 104 Bratislava IV Dátum vyhotovenia : 8.8.2024  
 Obec : 529389 Bratislava-Dúbravka Čas vyhotovenia : 13:56:28  
 Katastrálne územie : 806099 Dúbravka Údaje platné k : 7.8.2024 18:00:00

Výpis je nepoužiteľný na právne úkony  
 VÝPIS Z LISTU VLASTNÍCTVA č. 6058

ČASŤ A: MAJETKOVÁ PODSTATA

Parcely registra „C“ evidované na katastrálnej mape

Počet parcel: 1

Parcelné číslo	Výmera v m <sup>2</sup>	Druh pozemku	Spôsob využívania pozemku	Druh chránenej nehnuteľnosti	Spoločná nehnuteľnosť	Umiestnenie pozemku	Druh právneho vzťahu
4248/175	295	Zastavaná plocha a nádvorie	16		1	1	
Iné údaje: Bez zápisu							

Legenda

Spôsob využívania pozemku

16 Pozemok, na ktorom je postavená nebytová budova označená súpisným číslom

Spoločná nehnuteľnosť

1 Pozemok nie je spoločnou nehnuteľnosťou

Umiestnenie pozemku

1 Pozemok je umiestnený v zastavanom území obce

Stavby

Počet stavieb: 1

Súpisné číslo	Na pozemku parcelné číslo	Druh stavby	Popis stavby	Druh chránenej nehnuteľnosti	Umiestnenie stavby
3538	4248/175	22	Polyfunkčný objekt		1
Iné údaje: Bez zápisu					

Legenda

Druh stavby

22 Polyfunkčná budova

Umiestnenie stavby

1 Stavba postavená na zemskom povrchu

ČASŤ B: VLASTNÍCI A INÉ OPRAVNENÉ OSOBY Z PRÁVA K NEHNUTEĽNOSTI

Vlastník

Počet vlastníkov: 1

Poradové číslo	Titul, priezvisko, meno, rodné meno / Názov Miesto trvalého pobytu / Sídlo Dátum narodenia, rodné číslo / IČO / Iný identifikačný údaj	Spoluvlastnícky podiel
1	Slov SGP, s.r.o., Starosaská 11, Spišská Nová Ves, PSČ 052 01, SR, IČO: 36728438	1/1
Titul nadobudnutia: Kúpna zmluva V-7232/14 zo dňa 03.06.2014		
Iné údaje: Bez zápisu		
Poznámky: Bez zápisu		

Správca - Neevidovaní

Nájomca - Neevidovaní  
Iná oprávnená osoba - Neevidovaní

**ČASŤ C: ŤARCHY**

Bez tiarch.

**Výpis je nepoužiteľný na právne úkony**

Úrad geodézie, kartografie a katastra Slovenskej republiky

VÝPIS Z KATASTRA NEHNUTEĽNOSTÍ

Okres : 104 Bratislava IV  
 Obec : 529389 Bratislava-Dúbravka  
 Katastrálne územie : 806099 Dúbravka

Dátum vyhotovenia : 16.9.2024  
 Čas vyhotovenia : 14:45:29  
 Údaje platné k : 13.9.2024 18:00:00

Výpis je nepoužiteľný na právne úkony  
 VÝPIS Z LISTU VLASTNÍCTVA č. 4463

ČASŤ A: MAJETKOVÁ PODSTATA

Parcely registra „C“ evidované na katastrálnej mape

Počet parcel: 9

Parcelné číslo	Výmera v m <sup>2</sup>	Druh pozemku	Spôsob využívania pozemku	Druh chránenej nehnuteľnosti	Spoločná nehnuteľnosť	Umiestnenie pozemku	Druh právneho vzťahu
4248/45	245	Zastavaná plocha a nádvorie	22		1	1	
Iné údaje: Bez zápisu							
4248/46	853	Zastavaná plocha a nádvorie	18		1	1	
Iné údaje: Bez zápisu							
4248/57	435	Zastavaná plocha a nádvorie	18		1	1	
Iné údaje: Bez zápisu							
4248/82	308	Zastavaná plocha a nádvorie	18		1	1	
Iné údaje: Bez zápisu							
4248/111	466	Zastavaná plocha a nádvorie	18		1	1	
Iné údaje: Bez zápisu							
4248/113	135	Zastavaná plocha a nádvorie	22		1	1	
Iné údaje: Bez zápisu							
4248/204	209	Zastavaná plocha a nádvorie	17		1	1	
Iné údaje: Bez zápisu							
4248/205	42	Zastavaná plocha a nádvorie	18		1	1	
Iné údaje: Bez zápisu							
4248/206	126	Zastavaná plocha a nádvorie	18		1	1	
Iné údaje: Bez zápisu							

Legenda

Spôsob využívania pozemku

- 17 Pozemok, na ktorom je postavená budova bez označenia súpisným číslom
- 18 Pozemok, na ktorom je dvor
- 22 Pozemok, na ktorom je postavená inžinierska stavba - cestná, miestna a účelová komunikácia, lesná cesta, poľná cesta, chodník, nekryté parkovisko a ich súčasti

Spoločná nehnuteľnosť

- 1 Pozemok nie je spoločnou nehnuteľnosťou

Umiestnenie pozemku

1 Pozemok je umiestnený v zastavanom území obce

### Stavby

Počet stavieb: 1

Súpisné číslo	Na pozemku parcelné číslo	Druh stavby	Popis stavby	Druh chránenej nehnuteľnosti	Umiestnenie stavby
5882	4248/204	22	Agátová 22		1
Iné údaje: Bez zápisu					

### Legenda

Druh stavby

22 Polyfunkčná budova

Umiestnenie stavby

1 Stavba postavená na zemskom povrchu

## ČASŤ B: VLASTNÍCI A INÉ OPRAVNENÉ OSOBY Z PRÁVA K NEHNUTEĽNOSTI

### Vlastník

Počet vlastníkov: 1

Poradové číslo	Titul, priezvisko, meno, rodné meno / Názov Miesto trvalého pobytu / Sídlo Dátum narodenia, rodné číslo / IČO / Iný identifikačný údaj	Spoluvlastnícky podiel
1	<b>Petkanič Peter r. Petkanič, Pod záhradami 2479/41, Bratislava, PSČ 841 01, SR, Dátum narodenia:</b>  Titul nadobudnutia: Darovacia zmluva V-35901/15 zo dňa 20.01.2016 Darovacia zmluva V- 9634/16 zo dňa 17.06.2016 Darovacia zmluva V-35664/19 zo dňa 09.01.2020  Iné údaje: Právo prechodu a prejazdu cez pozemky par.č. 4241/1, 4248/50, 4248/48, 4248/45 v prospech vlastníka pozemku par.č. 4248/82 podľa V 5236/06 z 10.8.2006. Vz-2857/06 Právo prechodu a prejazdu cez pozemky parc.č. 4248/48 a 4248/50 v prospech vlastníka pozemku parc.č. 4248/45 a 4248/57 podľa V 1278/06 z 23.5.2006. Vz-1523/06 Právo uloženia a vedenia prípojok elektrického vedenia a vody a právo vstupu za účelom opráv, úprav a revízie na pozemky par.č. 4248/44 a 4248/60 v prospech vlastníka par.č. 4248/57 podľa V 1276/06 z 25.8.2006. Právo prechodu a prejazdu cez pozemky parc.č. 4241/1, 4248/50, 4248/48 v prospech vlastníka pozemku parc. č. 4248/45, 4248/46 podľa V 8396/07 z 29.03.2007. Zápis geometrického plánu č. K-Gs-F-115/2014, úradne overeného pod č. 744/2014 na zameranie stavby na pozemku p.č. 4248/204 k vydaniu kolaudačného rozhodnutia a na oddelenie pozemkov p.č. 4248/205 a :/206. Z-2673/16 Zlúčenie LV 6242 a LV 4463. Z-22226/16  Poznámky: Bez zápisu	1/1

Správca - Neevidovaní

Nájomca - Neevidovaní

Iná oprávnená osoba - Neevidovaní

Iné údaje - nepriradené

Evidenčná zmena R-5797/2016

## ČASŤ C: ŤARCHY

K nehnuteľnosti K vlastníkovi	Obsah
<b>Vlastník poradové číslo 1</b>	Vecné bremeno spočívajúce v práve uloženia vodovodných prípojok a v práve vstupu na pozemok par.č. 4248/82 v prospech vlastníka pozemkov par.č. 4248/1 (parc.č. 4248/4, 4248/5 VZ-2019/16), 4248/61, 4248/62, 4248/63, 4248/64, 4248/80, 4248/81, 4248/45, 4248/48 a 4248/83, 4248/223 podľa V 5236/06 z 10.8.2006, v.z.-2857/06, (GP 2419/2017, Z-5612/2018)

<b>Vlastník poradové číslo 1</b>	Právo uloženia inžinierskych sietí a právo vstupu za účelom vykonania opráv na pozemky par. č. 4248/81 a 4248/84 v prospech vlastníka pozemku par. č. 4248/82 podľa V-5236/06 z 10.8.2006 - Vz 2857/06
<b>Vlastník poradové číslo 1</b>	Vecné bremeno strpieť rozvod zemného plynu cez pozemky parc. č. 4248/45 a umožniť prístup vlastníka rozvodov a ním poverených osôb v prospech vlastníka pozemku parc. č. 4248/59 podľa V-2588/06 z 5.6.2006 - Vz 1900/06
<b>Vlastník poradové číslo 1</b>	Vecné bremeno spočívajúce v práve neobmedzeného prechodu a prejazdu cez pozemky parc. č. 4248/45 v prospech vlastníka pozemku parc. č. 4248/29 podľa V-2819/06 z 21.6.2006. Vz-2060/06
<b>Vlastník poradové číslo 1</b>	Vecné bremeno spočívajúce v práve prechodu a prejazdu cez pozemky parc. č. 4248/45 v prospech vlastníka pozemku parc. č. 4248/84, podľa V-4481/06 z 4.7.2006 - Vz 2241/06

**Výpis je nepoužiteľný na právne úkony**

Ja dolu podpísaný Peter Petkanič, Bytom: Pod Záhradami 2479/41, 841 01  
Bratislava-Dúbravka týmto

## udeľujem poverenie a splnomocňujem

spoločnosť **Slov SGP, s.r.o.**, IČO: 36 728 438, DIČ: 202 230 8761,

IČ DPH: SK 202 230 8761, so sídlom: Agátová 5882/22, 841 01 Bratislava na  
úkony spojené s užívaním, prenajímaním tretím osobám a zastupovaním voči  
nim:

všetkého majetku zapísaného na **LV 4463** okres: Bratislava IV, Obec: BA-m.č.  
Dúbravka, katastrálne územie Dúbravka. Užívanie budovy bolo povolené  
kolaudačným rozhodnutím č. SÚ- 3/1963/2016/H1/HR, vydaným Mestskou  
časťou Bratislava – Dúbravka ako príslušným stavebným úradom, ktoré  
nadobudlo právoplatnosť dňa 04,01,2016 (ďalej len „**kolaudačné  
rozhodnutie**“).

**Slov**  
Agátová 5882  
IČO: 367284  
IČ DPH

Poverený a splnomocnenec  
Slov SGP, s.r.o.

Poverovateľ  
Peter Petkanič

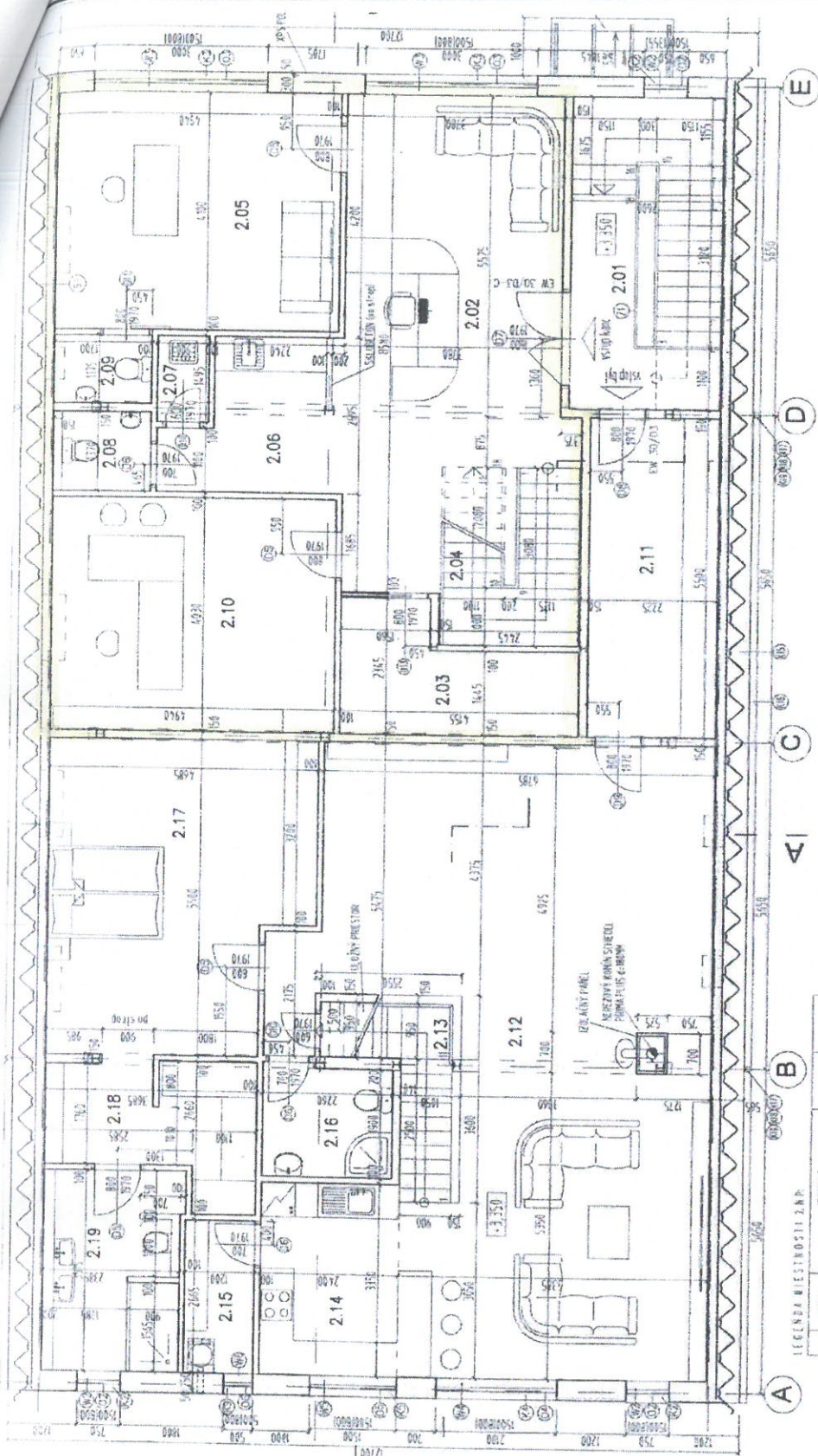

- LEGENDA MATERIÁLOV**
- ŽELEZOBETONOVÉ KONŠTRUKČIE
  - KONŠTRUKČIE Z PROSTÉHO BETÓNU
  - VÝPLŇOVÉ A PREČOPE MURŤOVÉ - STĚRY HR. 300, 150, 120mm
  - TEPELNÁ IZOLÁCIA - MINERALNA VATA
  - ŽIVOTNÝ STROJOVÝ MÁŠP

**LEGENDA NIESTROJII Z.N.P.**

Č.Ú.	NAZOV	MEŠTER	POZDANÁ	ROZM.	OBJEM	STĚNY	STĚNY	STĚNY
2.01	SOCHODSKO	1.87	1.87	1.87	1.87	1.87	1.87	1.87
2.02	SPRCHOVÝ	2.09	2.09	2.09	2.09	2.09	2.09	2.09
2.03	WC	1.45	1.45	1.45	1.45	1.45	1.45	1.45
2.04	TOALETNA	1.45	1.45	1.45	1.45	1.45	1.45	1.45
2.05	KUCHYŇKA	2.59	2.59	2.59	2.59	2.59	2.59	2.59
2.06	BYTOVÝ	1.34	1.34	1.34	1.34	1.34	1.34	1.34
2.07	BYTOVÝ	2.33	2.33	2.33	2.33	2.33	2.33	2.33
2.08	WC	1.45	1.45	1.45	1.45	1.45	1.45	1.45
2.09	WC	1.45	1.45	1.45	1.45	1.45	1.45	1.45
2.10	KUCHYŇKA	1.87	1.87	1.87	1.87	1.87	1.87	1.87
2.11	CHODBA	1.23	1.23	1.23	1.23	1.23	1.23	1.23
2.12	BYTOVÝ	1.34	1.34	1.34	1.34	1.34	1.34	1.34
2.13	BYTOVÝ	1.45	1.45	1.45	1.45	1.45	1.45	1.45
2.14	KUCHYŇKA	1.87	1.87	1.87	1.87	1.87	1.87	1.87
2.15	BYTOVÝ	1.34	1.34	1.34	1.34	1.34	1.34	1.34
2.16	BYTOVÝ	1.45	1.45	1.45	1.45	1.45	1.45	1.45
2.17	BYTOVÝ	1.45	1.45	1.45	1.45	1.45	1.45	1.45
2.18	BYTOVÝ	1.45	1.45	1.45	1.45	1.45	1.45	1.45
2.19	BYTOVÝ	1.45	1.45	1.45	1.45	1.45	1.45	1.45

±0,000=176,46m.n.m.



ING.ARCH. MAREK ČAJKA  
ING.ARCH. MAREK ČAJKA

STEFAN PETKANIČ, KATARINA PETKANIČOVÁ, POD ZÁHRADAMI 841 01 BRATISLAVA  
POLYFUNKČNÝ OBJEKT - AGÁTOVA 22, Č.P. 424882, BRATISLAVA-DUBRAVKA

02



**PŌDORYS 2.N.P.**

ING. ARCH. MAREK ČAJKA 001 733 844

1:75  
80:01

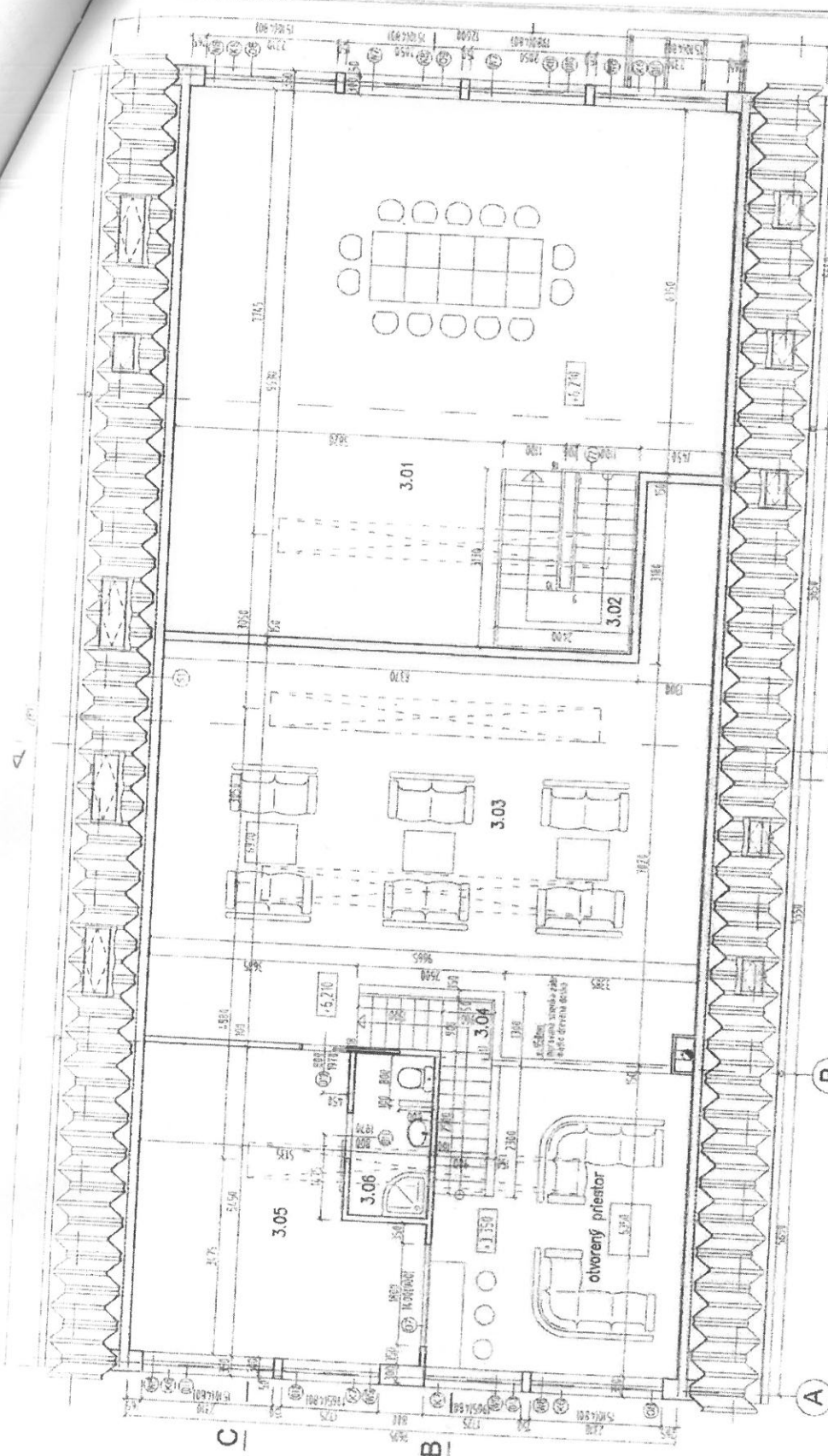

LEGENDA MIESTNOSTI 3.N.P.

Č. M.	NÁZOV MIESTNOSTI	POSLANA	ZONEL	PRÍK - DIMENZIE	STROPY
3.01	ZÁKONNÁ	7000	280/100	100/100	100/100
3.02	SOUDOVÝ	7000	280/100	100/100	100/100
CELKOVÝ PLOŠNÝ ÚČET: 8721 m <sup>2</sup>					
3.03	ČAKOVNÁ	6600	280/100	100/100	100/100
3.04	SPRÁVČIA	400	100/100	100/100	100/100
3.05	KANCELÁRIA	2100	100/100	100/100	100/100
3.06	KUPELNE	100	100/100	100/100	100/100
CELKOVÝ PLOŠNÝ ÚČET: 102,9 m <sup>2</sup>					

- LEGENDA MATERIÁLOV
- ZELEZOBETÓNOVÉ KONŠTRUKČIE
  - KONŠTRUKČIE Z POKROUŠENÉHO BETÓNU
  - VÁPNOVÉ A PLEČOVÉ MALTU - ŽŤAV. HR. 100/100 mm
  - TEPELNÁ IZOLÁCIA - MINERALNA VLA
  - ŽIVČENÝ STROJNÝ MALTU

±0,000 = 176,45 m.n.m.

ING. ARCH. MAREK ČAJKA  
 ING. ARCH. MAREK ČAJKA  
 ING. ARCH. MAREK ČAJKA

STEFAN PETKANIČ, KATARINA PETKANIČOVÁ, POD ZÁHRADAMI, 84 01 BRATISLAVA  
 POLYFUNKČNÝ OBJEKT - AGATOVIA 22, Č.P. 4248/82, BRATISLAVA-DUBRAVKA

**Larc**  
 03  
 1:75  
 90 01

**PÓDORYS 3.N.P.**  
 © ABC ARCHITECTURNÝKÝ ATÉLIER



# LEGENDA MIESTNOSTI

Č. M.	NÁZOV	PLOCHA (BRUH PODLAHY)	POZRIECHOVÁ ÚPRAVA	STRUP
<b>SO 02, SO 03</b>				
1.01	GARAŽ	40,97	BETÓN	ŠTUKOVÁ OMIETKA MALBA
1.02	ZADVERIE	05,32	KERAMICKÁ DLAŽBA	ŠTUKOVÁ OMIETKA MALBA
1.03	PREDSIEN	04,92	KERAMICKÝ DLAŽBA	KERAMICKÝ CIBKĽAD
1.04	WC	01,34	KERAMICKÁ DLAŽBA	KERAMICKÝ CIBKĽAD
1.05	SKLAD	30,24	KERAMICKÁ DLAŽBA	ŠTUKOVÁ OMIETKA MALBA
1.06	GARAŽ	15,36	BETÓN	ŠTUKOVÁ OMIETKA MALBA
1.07	GARAŽ	15,36	BETÓN	ŠTUKOVÁ OMIETKA MALBA
1.08	PRESTREŠENÉ - CARPORT	46,00	LIATA PODL.	TATR. PROFIL
1.09	WC	01,32	KERAMICKÁ DLAŽBA	KERAMICKÝ CIBKĽAD
1.10	PREDSIEN	04,97	KERAMICKÝ DLAŽBA	KERAMICKÝ CIBKĽAD
1.11	SKLAD	03,00	KERAMICKÁ DLAŽBA	ŠTUKOVÁ OMIETKA MALBA

ÚŽITKOVÁ PLOCHA	168,80
-----------------	--------

-  OBVODOVÉ MURIVO HR.300, 250 POROTHERM, NA MUROVACEJ MALTE POROTHERM MM 50
-  DELIACE PŘEČKY POROTHERM 8. 14 NA MUROVACEJ MALTE POROTHERM MM 50
-  ŽEL. BETONOVÉ PREFABRIKOVANÉ KONSTR., KOMBINOVANÉ S SOBELOVÝMI VÁLCOVANÝMI PROFILMI
-  DREVENÁ NOSNÁ KONSTRUKCIA

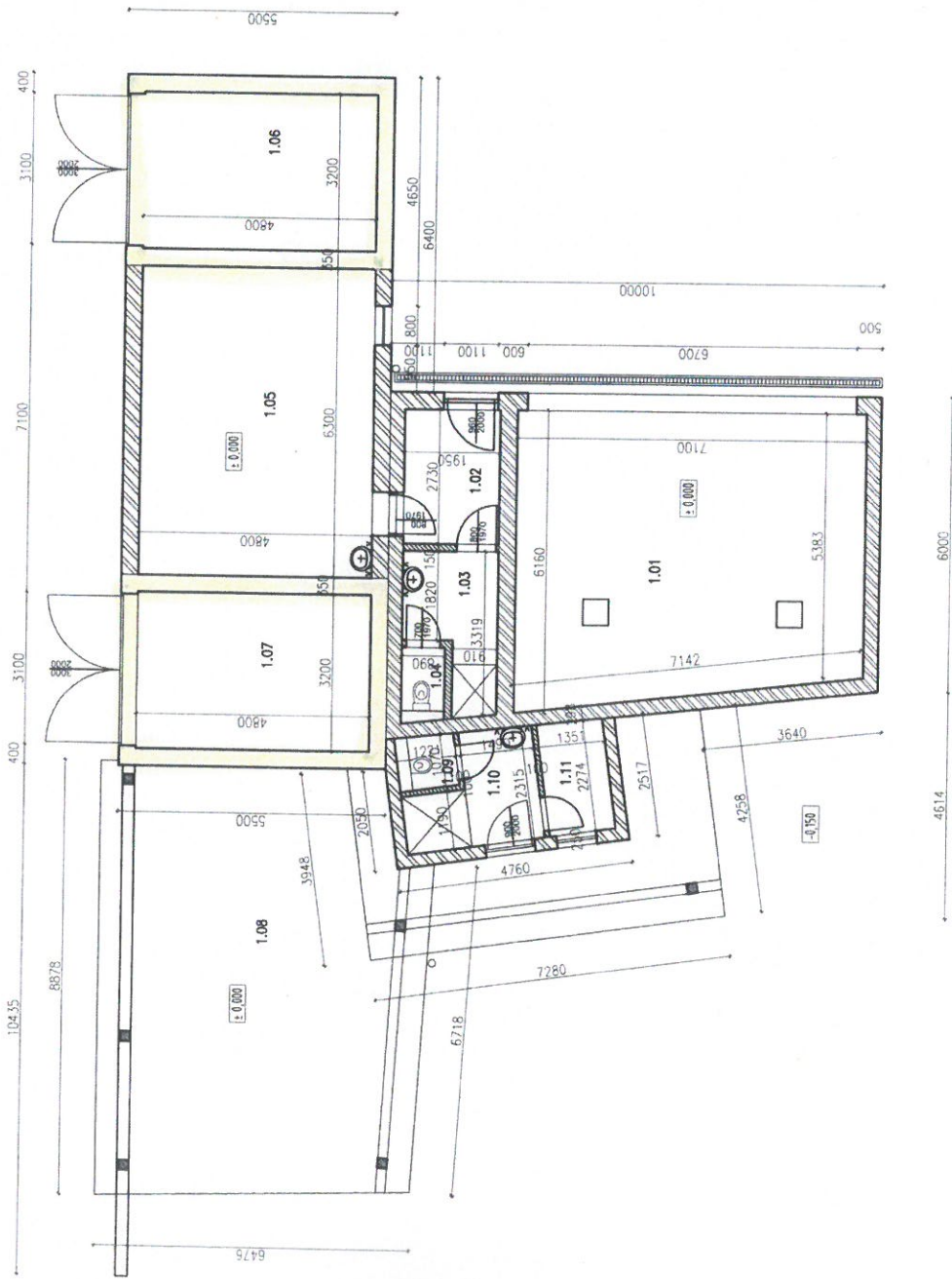

POZNAMKY PRE ZHOTOVITEĽOV (DODÁVATEĽOV) JEDNOTLIVÝCH ČASTÍ STAVBY:  
 - DOKUMENTÁCIA STUPNI PRE STAVBNÉ PRÁCE S POUŽÍANÍM PRÁKOVÉHO SYSTÉMU S POUŽÍANÍM DODÁVATEĽSKO-VÝROBNÝCH DOKUMENTŮ  
 - DOKUMENTÁCIA VÝROBNÁ DOKUMENTÁCIA VYKRESLUJÚCA DETILNOU ÚROVŇ BYTĚ PRED VÝROBU A NEJPOZDNEJŠIE PRED ÚROVŇOU PRED ÚROVŇOU NA OSOBNÉ POUŽITIE A ÚROVŇOU STAVBY

**±0,000=+126,70 m n.m.p.Bv**

PROJEKTANT: Ing.arch.J.FECANIN

OBJEKT: SO 02

INVESTOR: Štefan Peitanič, Kalarna Petkanicová, Pod Záhradami, 841 01 Bratislava

STAVBA: GARÁŽE A SKLAD S PRISLUŠENSTVOM  
 AGÁTOVÁ 22, BRATISLAVA - DUBRAVKA  
 p.č. 4240/82, 4240/111

DATEM: 03.2015  
 MIERKA: 1:100

PROJEKT PRE DODATOČNÉ STAVBNÉ PODOBENIE EDUKAČNÉJ STAVBY

PROFESIA: OBSAH VÝKRESU:

ARCH: 1. NADZEMNÉ PODLAŽIE

ČÍSLO VÝKRESU:

Zodp.projektant:

Ing.arch.Fecanin

**02**



k.ú. Devínska Nová Ves  
k.ú. Dubravka

4248/46  
d  
P2 P3 P4 P5 P6 P7 P8

-24.33-

-33.43-

-10.92-

-3.88-

-5.64-

-3.95-

-17.00-

4248/196

d  
4248/197

4248/113

d  
4248/57

4248/207

d  
4248/44

4248/228

d  
4248/78

d  
4248/60

4248/15

4248/14

d  
4248/84

4248/29

d  
4248/48

4248/45

d  
4248/111

4248/204

d  
4248/82

d  
4248/175

4248/206

d  
4248/167

4245/3

d  
4248/124



k.ú. Devínska Nová Ves  
k.ú. Dúbrovka



Zápisnica o odovzdaní a prevzatí priestorov  
k zmluve o nájme č. NND/241/2025/BVS

**Odovzdávajúci 1:**

Obchodné meno: Slov SGP, s.r.o.

IČO: 36 728 438

DIČ: 202 230 8761

IČ DPH: SK 202 230 8761

Sídlo: Agátová 5882/22, 841 01 Bratislava

Registrácia: Obchodný register Mestský súd Bratislava III, Oddiel: Sro, Vložka č.: 121421/B

Bankové spojenie: VUB, a.s. Banka; BIC: SUBASKBX

IBAN: SK96 0200 0000 0048 5366 0551

Štatutárny orgán: Peter Petkanič, konateľ

**Odovzdávajúci 2:**

Meno a priezvisko: Peter Petkanič, rod. Petkanič

narodený:

rodné číslo

trvale bytom: Pod záhradami 2479/41, Bratislava, PSČ 841 01, Slovenská republika

(Odovzdávajúci 1 a Odovzdávajúci 2 spolu ďalej len „**Odovzdávajúci**“)

a

**Preberajúci:**

Obchodné meno: Bratislavská vodárenská spoločnosť, a.s.

IČO: 35 850 370

DIČ: 2020263432

IČ DPH: SK2020263432

Sídlo: Prešovská 48, 826 46 Bratislava

Registrácia: Obchodný register Mestský súd Bratislava III, Oddiel: Sa, Vložka č.: 3080/B

Bankové spojenie: VUB, a.s. Banka; BIC: SUBASKBX

IBAN: SK07 0200 0000 0000 0100 4062

Vedúci odboru správy majetku: Ing. Róbert Ravas

(ďalej len „**Preberajúci**“)

Odovzdávajúci 1 je výlučným vlastníkom stavby – Polyfunkčný objekt, súpisné číslo 3538, nachádzajúceho sa na adrese Agátová 22, Bratislava, vybudovanej na pozemkoch - parcelné číslo 4248/175, zapísaných v katastri nehnuteľností na liste vlastníctva č. 6058, vedeného Okresným úradom Bratislava, katastrálnym odborom, pre katastrálne územie Dúbravka. (ďalej len „**Nehuteľnosť 1**“).

Odovzdávajúci 2 je výlučným vlastníkom nehnuteľností zapísaných v katastri nehnuteľností na liste vlastníctva č. 4463, vedeného Okresným úradom Bratislava, katastrálnym odborom, pre katastrálne územie Dúbravka (ďalej len „**Nehuteľnosť 2**“), (Nehuteľnosť 1 a Nehuteľnosť 2 spolu ďalej aj ako „**Nehuteľnosť**“), pričom Zmluvné strany berú na vedomie, že Odovzdávajúci 1 je oprávnený na základe poverenia a splnomocnenia zo dňa 01.01.2023 udeleného Odovzdávajúcim 2: Peter Petkanič, trvale bytom Pod záhradami 2479/41, 841 01 Bratislava ako výlučným vlastníkom Nehuteľnosti 2 na úkony spojené s užívaním a prenajímaním Nehuteľnosti 2 tretím osobám a zastupovaním voči nim.

### Odovzdávaná nehnuteľnosť:

- nebytové priestory v Nehuteľnosti 2, a to vo vymedzenej časti podlahovej plochy 30,66 m<sup>2</sup> ako je zakreslená v Prílohe č. 3 k Zmluve („**Skladové priestory**“), a
- nebytové priestory v Nehuteľnosti 2, a to vo vymedzenej časti podlahovej plochy 1.143 m<sup>2</sup> ako je zakreslená v Prílohe č. 3 k Zmluve („**Nespevnená plocha**“), a
- nebytové priestory v Nehuteľnosti 2 a to vo vymedzenej časti v počte 7 ks ako je zakreslené v Prílohe č. 3 k Zmluve („**Parkovacie miesta**“)

Odovzdávajúci a preberajúci svojim podpisom potvrdzujú, že ku dňu odovzdania vyššie uvedenej nehnuteľnosti bolo zistené a odovzdané nasledovné:

**Zariadenie / vybavenie nehnuteľnosti:** .....

.....  
.....  
.....  
.....

**Poznámky k stavu:** .....

.....  
.....  
.....  
.....

**Iné skutočnosti, ktorých vyznačenie požaduje niektorá zo zmluvných strán:**

.....  
.....  
.....  
.....

**Skutočnosti týkajúce sa požiarnej ochrany:**

.....  
.....  
.....  
.....  
.....

**Energie:**

ELEKTRINA: číslo merača: ..... stav: .....  
VODA STUDENÁ: číslo merača: ..... stav: .....

**Kľúče:**

VCHODOVÉ DVERE SKLADY - počet ks: ....., č. kľúčov .....  
BRÁNA NESPEVNENÁ PLOCHA - počet ks: ....., č. kľúčov .....

V ....., dňa .....

.....  
podpis odovzdávajúceho

.....  
podpis preberajúceho

### LEGENDA MIESTNOSTI

Č.M.	NAZOV MIESTNOSTI	PLOCHA [m²]	PODLAHA	STĚNY	STROP	POVRCHOVÉ ÚPRAVY	IV	POZNÁMKA
2.01	CHODBA	13,91	KER. DLAŽBA	VAP. OM.	SDK	-	-	-
2.02	SEKRETARIÁT	26,94	KER. DLAŽBA	VAP. OM.	SDK	KER. SOKEL	-	-
2.03	SKLAD - TECH. MIESTNOSŤ	7,56	KER. DLAŽBA	VAP. OM.	SDK	KER. SOKEL	-	-
2.04	ISCHODISKO	8,31	DREV. STUPNE	VAP. OM.	-	-	-	-
2.05	KANCELARIA	19,32	KER. DLAŽBA	VAP. OM.	SDK	KER. SOKEL	-	-
2.06	KUCHYŇKA	7,30	KER. DLAŽBA	VAP. OM.	SDK	KER. SOKEL	-	-
2.07	VÝLETKA	1,24	KER. DLAŽBA	VAP. OM.	SDK	-	v2390	-
2.08	WC	1,93	KER. DLAŽBA	VAP. OM.	SDK	-	v2390	-
2.09	WC	1,68	KER. DLAŽBA	VAP. OM.	SDK	-	v2390	-
2.10	KANCELARIA	19,52	KER. DLAŽBA	VAP. OM.	SDK	KER. SOKEL	-	-
		93,81						

### LEGENDA MATERIÁLOV:

- EXISTUJUCE KONSTRUKCIE
- BÚRANÉ KONSTRUKCIE - PŮVODNE
- EXISTUJUCI ELEKTRICKÝ ROZVADZÁČ
- EXISTUJUCI UK ROZVADZÁČ

### LEGENDA KONŠTRUKČNÝCH PRVKOV:

- R-EL
- EL

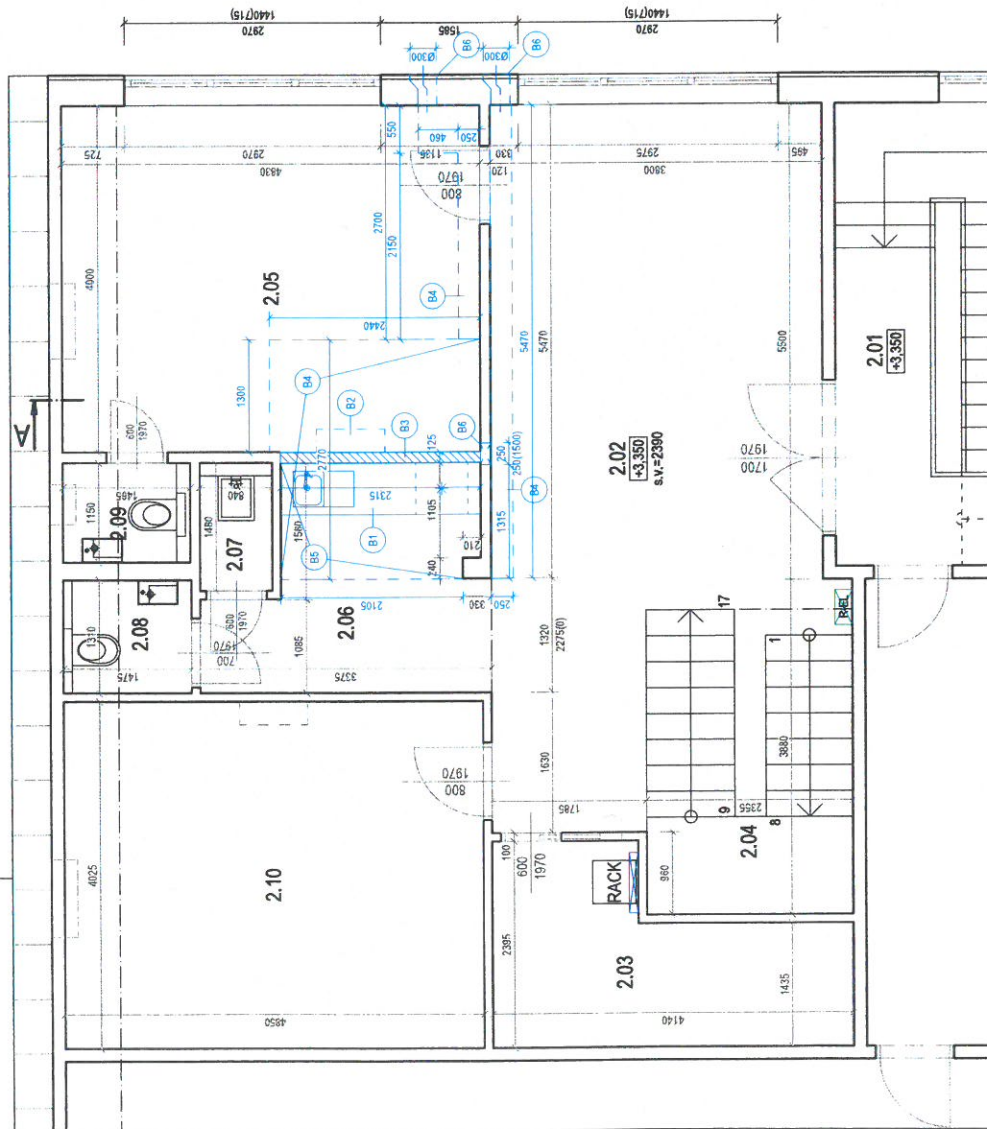

### LEGENDA BÚRACÍCH PRÁČ:

- B1 VYPRAVANE PRIESTORU DEMONTAZ KUCHYŇSKÉJ LNKY V RÁMCE SPOTREBČOVJ
- B2 OPATOVANÁ MONTÁŽ DO MIESTNOSTI 2.10
- B3 DEMONTAZ KLIMATIZAČNEJ JEDNOTKY
- B4 KOMPLETNE ODSTRANENIE MUROVANEJ PŘEKŤKY OD PODLAHY PO STROP
- B5 ŠETNÉ VYPRAVANE EXISTUJUCEHO SDK PODLAHY
- B6 DEMONTAZ KONCOVÝCH PRVKOV - VZT. ELEKTRO
- B7 VYTvoreNE PŘEKŤKY ČEZ OBVODOVÝ MŤR A PŘEKŤKY - VZT

### POZNÁMKA

- PŘED REALIZACIÚ STAVBY JE POTREBNÉ PŘEVIESŤ VÝTVORNE STAVBY AUTODROZOVANNI GEOMETRII.
- PŘED ZADANÍM STAVBY PRÁČ JE POTREBNÉ PŘEVIESŤ VÝTVORNE STAVBY AUTODROZOVANNI GEOMETRII.
- PŘED ZADANÍM STAVBY PRÁČ JE POTREBNÉ PŘEVIESŤ VÝTVORNE STAVBY AUTODROZOVANNI GEOMETRII.
- HODNOSŤ DOBRANÁ PŮVODNEJ HODNOSTI ZVAKOVEJ NEPRŤZŤNOSTI JE DŤLEŽITÉ, ABY VŠETKY STĚNY MEZI KŤRŠŤKAMI, KTORÉ OHRANICŤUJÚ JEDNOTLIVÉ KANCELÁRSKE PŘESTORY BOLI DŤKLADNE UTEŠENÉ.
- VŠETKY SDK PŘEKŤKY A ŽS STĚNY MUSI BÝŤ ZREALIZOVANÉ TAK, ABY SDK PLÁTKA PŘECHÁZELA TEŠNÉ PŘED HRANOU STĚPY.
- PŘED REALIZACIÚ STAVBY JE POTREBNÉ PŘEVIESŤ VÝTVORNE STAVBY AUTODROZOVANNI GEOMETRII.
- KAZETOVÝ PODLAHOVÝ SYSTÉM PŘESPOŠŤIŤ PŮJZŤOVANÁM VEDENÍM INŽENÝRSKÝCH SĚŤI, PŘED MONTÁŽI NŤSNÉHO RAŠTRA KONZULTOVAT ŠPŤSŤOB ČLEŤENIA DODAVATEĽA SYSTÉMU.
- VŠETKY INŽENÝRSKÉ SĚŤI TRASOVAT ČŤ NABLIŽE K VŤSNÝM KONŠTRUKCIAM - STĚNAM, STROPŤM TAK, ABY BŤLO HŤDNE ČŤ NA VÝŠŠIE UMIESŤNŤ VEDENÍM VÝTVORNEJ PŤRŤKY.
- VŠETKY STAVBNÉ PŘEKŤKY UZAVŘEŤ, VYPĽAT VĤRŤOVÝM MATERIÁLOM, NA HRANICĤ PŤRŤKY UŠEŠKŤ PŘEKŤKY VYPĽAT STAVBY, PŘEKŤKY VZAJEMNÁ VZDĽALENOSŤ OBĽAHOV MUSI BÝŤ MIN. 250 mm. VŠETKY DŤKLADNE REALIZOVANÉ PŘEKŤKY JE POTREBNÉ KONZULTOVAT ŠPŤSŤOB ČLEŤENIA DODAVATEĽA SYSTÉMU.
- STAVBNÉ ÚPRAVY V NŤSNÝCH ŽS KONŠTRUKCIAM DO VEĽKŤSTI 8000 mm ŽS SŤUŠŤU DŤODÁVKY STAVBY, PŘEKŤKY VZAJEMNÁ VZDĽALENOSŤ OBĽAHOV MUSI BÝŤ MIN. 250 mm. VŠETKY DŤKLADNE REALIZOVANÉ PŘEKŤKY JE POTREBNÉ KONZULTOVAT ŠPŤSŤOB ČLEŤENIA DODAVATEĽA SYSTÉMU.
- STAVBNÉ ÚPRAVY A DŤODÁVKY JEDNOTLIVÝCH VÝTVORŤOV A MATERIÁLOV JE ĽUTNÉ VŠETKY ROZMĤRY VÝTVORŤOV A VÝMĤRY MATERIÁLOV PŘEMĤRAT, PŘEVIESŤ A PŘACOVAT PŤDIA SKŤUČŤENÉHO VÝTVORŤOVENIA STAVBY V PŘÍPADĚ ZISTENIA ZASŤDNÝCH ROZDĽEŤOV V MĤRNÝCH JEDNOTKÁCH VŤDŤO PO RESP. NEJASNŤSTI V KONŠTRUKCI. JE POTREBNÉ HLÁSIT ZISTENÉ SKŤUČŤENOSŤ STAVBY VEĽKŤSTI A PŘED VÝTVORŤOVANÍM VŠETKY A VÝTVORBY, DŤODÁVKATEĽ JE PŤVINŤY DŤKLADNE REALIZOVANÉ PŘEKŤKY VYPĽAT VĤRŤOVÝM MATERIÁLOM, NA HRANICĤ PŤRŤKY UŠEŠKŤ PŘEKŤKY VYPĽAT STAVBY, PŘEKŤKY VZAJEMNÁ VZDĽALENOSŤ OBĽAHOV MUSI BÝŤ MIN. 250 mm. VŠETKY DŤKLADNE REALIZOVANÉ PŘEKŤKY JE POTREBNÉ KONZULTOVAT ŠPŤSŤOB ČLEŤENIA DODAVATEĽA SYSTÉMU.
- V PŘÍPADĚ NEJASNŤSTI V PROJEKTIČŤNÉ OŠVĚDČENÍ NA MATERIÁL, KTORÝ NE JE NAVRŤOVANÝ V PŤ,
- BLIŠŠIE PODROBNŤSTI VĤD TECHNICKÁ SPRÁVA



<b>ZMENA DISPOZICE ČÁSTI OBJEKTU - AGÁTOVÁ 22</b>	
VÝKROVÁL: ING. DAVID DUHA	ZŤP. PROJEKTANT: ING. MILAN KOLLÁR
KŤR. BA. Dubrava	INVESTOR: BVS, s. r. o., PŤrŤoná 48, 821 02 Bratislava
STAVBYŤ OBJEKT: SOĽI Administratívny objekt	FORMÁT: A4
Č. ZAKÁZKY:	DATAŤM: 14.03.24
	STUPĚŤ: DŤPŘIS
	Č. Č. PRŤLOVJ:
	Č. PRŤLOVJ: E1/101
MĤRKA: 1:50	
PŤDORYS 2.NP - BÚRACIE PRÁČE	

## LEGENDA MIESTNOSTI

Č.M.	NÁZOV MIESTNOSTI	PLOCHA [m <sup>2</sup> ]	PODLAHA	STĚNY	STROP	POVRCHOVÉ ÚPRAVY SOKEL	IV	POZNÁMKA
2.01	CHODBA	13,91	KER. DLAŽBA	VAP. OM.	SDK	-	-	-
2.02	SEKRETARIÁT	13,91	KOBEREC	VAP. OM.	SDK	PVC	-	-
2.03	SKLAD - TECH.MIESTNOSŤ	26,94	KOBEREC	VAP. OM.	SDK	PVC	-	-
2.04	SKLADSKO	7,56	KOBEREC	VAP. OM.	SDK	PVC	-	-
2.05	SATNA	8,31	DREV. STUPNĚ	VAP. OM.	SDK	-	-	-
2.05a	HYGIENA	15,66	PVC	VAP. OM.	SDK	PVC	-	-
2.06	CHODBA	4,23	KOBEREC	VAP. OM.	SDK	PVC	-	-
2.07	VYLETKA	1,24	KER.DLAŽBA	VAP. OM.	SDK	-	v=2390	-
2.08	WC	1,93	KER.DLAŽBA	VAP. OM.	SDK	-	v=2390	-
2.09	WC	1,86	KER.DLAŽBA	VAP. OM.	SDK	-	v=2390	-
2.10	DEHNÁ MIESTNOSŤ	19,52	KOBEREC	VAP. OM.	SDK	PVC	-	-
		93,81						

## LEGENDA MATERIÁLOV:

- EXISTUJUCE KONSTRUKCIE
- SK. AUGUSTOVA PREDKA ZDOPĽAŠTENIE
- VODNÁ DO VU MIEHO PROS TREDKA VYPLNŤ MV

POZN. 1  
 VŠETKY POKRYVY S EXIST. KONSTRUKCIAMI  
 MUSI BYŤ RIŠENÉ TAK, ABY LINA SDK DOSIAH  
 BOLA VEĽKÁ POKRÉD EXIST. KONSTRUKCII

## LEGENDA KONŠTRUKČNÝCH PRVKOV:

EXISTUJUCE ELEKTRICKÝ ROZVÁDZAČ

## LEGENDA KONŠTR. PRVKOV:

S.V. = 2390  
 PŮVODNÁ SVĚTLA VÝŠKA  
 S.V. = 2390  
 NOVÁ SVĚTLA VÝŠKA PO PODLAHU

- INTERIEROVÉ DVĚŘE, vid VÝPIS PRVKOV
- BEZPEČNOSTNÁ FOLIA NA OKNO, vid VÝPIS PRVKOV
- ZÁMOČNÍCKY VÝROBKOV, vid VÝPIS PRVKOV
- SKLADBA PŘEDSTĚNY, vRTS

## POZNÁMKA

- PŘED REALIZACÍ STAVBY JE POTŘEBNÉ PŘEVĚŘIT VYTVOŘENÉ STAVBY AUTORIZOVANÝM GEOMETEM
- PŘI ZAČATÍM STAVBY PRÁČ JE POTŘEBNÉ PŘEVĚŘIT VÝŠKY VŠECHYCH INŽENÝRSKÝCH SÍŤÍ NA STAVENISKU
- PŘI REALIZACI INŽEN. SÍŤÍ JE POTŘEBNÉ DODRŽET SIN 73 0005 - PŘEBĚROU ÚPRAVU VEDENÍ TECHNICKÉHO VÝBAVENÍ A JEJ ZMĚNY.
- PŘI REALIZACI INŽEN. SÍŤÍ JE POTŘEBNÉ DODRŽET SIN 73 0005 - PŘEBĚROU ÚPRAVU VEDENÍ TECHNICKÉHO VÝBAVENÍ A JEJ ZMĚNY.
- KANCELARSKÉ PŘÍSTROJE BOLI LOKÁLNĚ USTANOVĚNÉ
- VŠETKY SKP PŘEKŮY A ŽB STUJ MUSI BYŤ REALIZOVÁNY TAK, ABY SKP PLATILA PŘECHÁZELA TĚSNĚ PŘED HRANOU STĚNY.
- PŘED REALIZACÍ SÁDKOVATONÝCH STROPŮ MUSÍ BYŤ ZREALIZOVÁNY VŠETKY ROZVOVY INŽENÝRSKÝCH SÍŤÍ.
- VŠETKY SÁDKOVATONOVÝCH PODLAHŮVY PŘÍSPĚBÍ PŮDAMŮVÁM VEDENÍ INŽENÝRSKÝCH SÍŤÍ, PŘED MONTÁŽÍ VÝŠKOVÝCH VÝROBKOV A VÝŠKOVÝCH ROZVODŮV JE POTŘEBNÉ PŘEKŮY MUSÍ BYŤ LOKOVÁNE PO ÚROVŇI STROPU A DŮKLADNĚ USTANOVĚNÉ. TOTO PLATI I PŘI MOBILNĚ PŘEKŮY, VÍD. TECHNICKÉ LISTY DODÁVATELA SYSTÉMU.
- VEDĚNÍ VŠETKYCH INŽENÝRSKÝCH SÍŤÍ TRAVOVAT ČI IMBULIZE K NŮRŤM KONSTRUKCIAM - STĚNAM, STROPŮM TAK ABY BŮLO MOŽNĚ ČI MALYŠŠE UMRSTNĚ SÁDKOVATONOVY PODLAHU
- USTANOVĚNĚ VÝŠKY VŠECHYCH MATERIÁLOV NA HRANĚ PŮDAMŮVÝCH ÚSEKŮV PŘEKŮY VÝŠKY STĚBY, MONTÁŽNĚ NA TO ÚRČENÝM.
- STAVĚNĚ ÚPRAVY V IMPROVÁNYCH KONSTRUKCIÁCH DO VEĽKOSTI 6000 mm SÚ SOUČASŤOU DODÁVKY STAVBY, PŘÍČOM ČI ZÁKLADŇA VZDÁLENOSŤ OKRAJŮ MUSI BYŤ MIN. 250 mm. VŠETKY DODATČNĚ REALIZOVÁNE PŘEKŮY JE POTŘEBNÉ KONZULTOVAT SO STATIONOM.
- STAVĚNĚ ÚPRAVY V IMPROVÁNYCH KONSTRUKCIÁCH DO VEĽKOSTI 3000mm SÚ SOUČASŤOU DODÁVKY STAVBY.
- STAVĚNĚ ÚPRAVY V IMPROVÁNYCH KONSTRUKCIÁCH DO VEĽKOSTI 3000mm SÚ SOUČASŤOU DODÁVKY STAVBY.
- PŮDA SÚČASNĚHO VÝHOTOVENIA STAVBY V PŘÍPADĚ SYSTÉMU ZÁKLADŇYCH ROZDĚLOV V MĚRŤYCH, JEDNOTKÁCH VOČI PŮ RESP. NEJASNOSŤI V KONSTRUKCII, JE POTŘEBNĚ HĽADĚT BRZTUŇU BRUKOVŇOSŤ STAVBY VEDUCIEMU A PROJEKTOVÁNY.
- NA STAVBE SA MUSÍ POUŽÍŤ A ZABUDŮVAT LEN CERTIFIKOVÁNE SYSTĚBY A VÝROBK. DODÁVATEL JE PŮVINNÝ
- PŘI PŮVODNĚ VYHOTOVENÍM STAVBY JE POTŘEBNÉ PŮVODNĚ VYHOTOVĚNÉ SYSTĚMY A VÝROBK. DODÁVATEL JE PŮVINNÝ.
- V PŘÍPADĚ NEJASNOSŤI V PROJEKTOVÝCH KONSTRUKCII KONZULTOVAT VEDUCIEHO PROJEKTANTA.
- BLIŠIE PODROBNOSŤI VÍD. TECHNICKÁ SPRÁVA

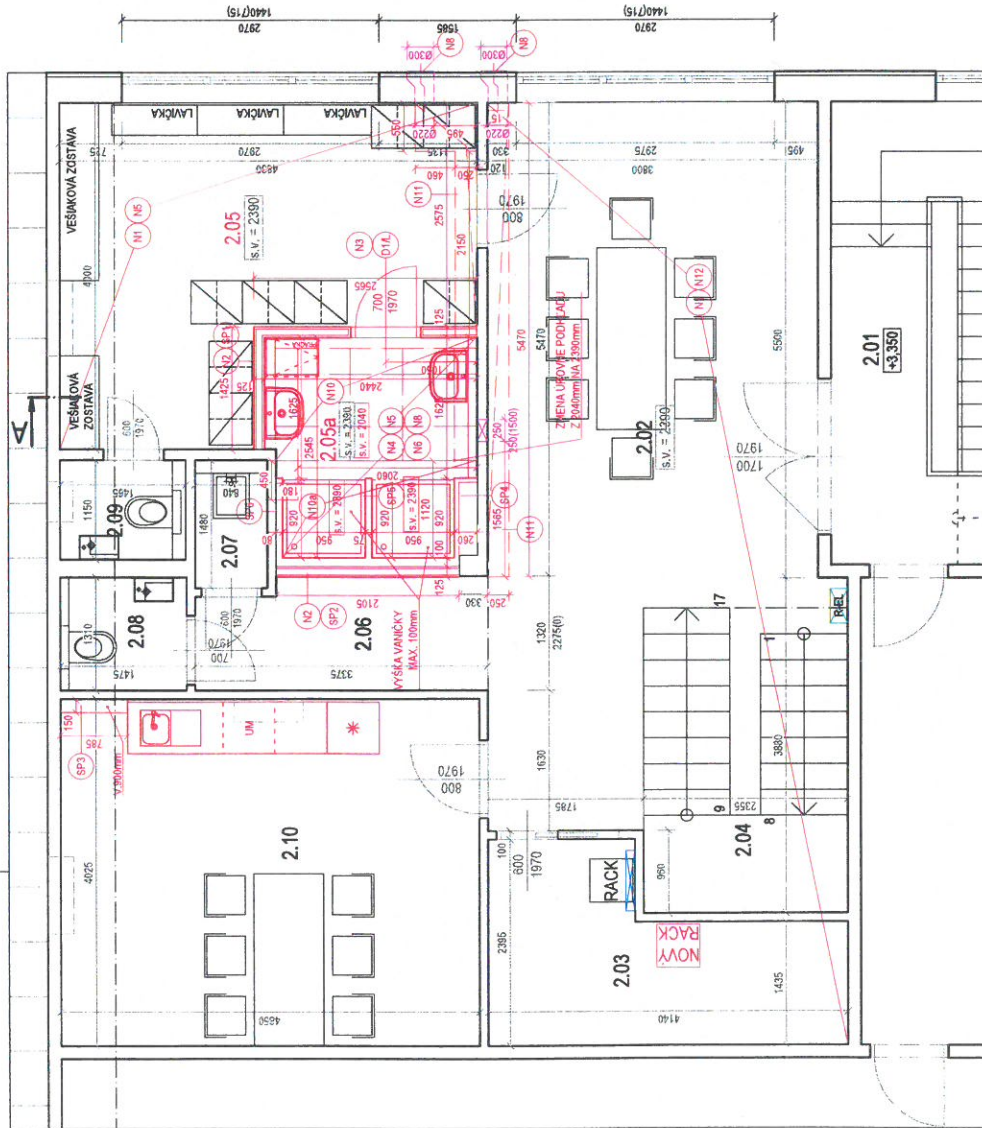

## LEGENDA NAVRHOVANÝCH PRÁČ:

- PREPÁSOVANIE SKAR EXISTUJUCEJ DLAŽBY (ZABEZPEČENIE NEPOŠKODENIA EXISTUJUCÍCH SKAR)
- MONTÁŽ NOVEJ SKP STĚNY
- MONTÁŽ OTVOROVÝCH KONSTRUKCII
- MONTÁŽ NOVÝCH KERAMICKÝCH OBKLADŮV
- MONTÁŽ PVC PODLAHY V CĚLOM ROZSAHU
- MONTÁŽ SANITY

- MONTÁŽ PŮVODNĚ KLIMATIZÁČNĚ JEDNOTKY NA NOVOU POLOHU
- MONTÁŽ NOVÝCH ROZVODOV (BLIŠIE VÍD. ČÁST PP - ZTI VZT. ELEKTRO)
- MONTÁŽ PŮVODNĚ KUCHYNĚSKÉ LUKKY
- MONTÁŽ NOVEHO SDK KAZETOVĚHO PODLAHU
- MONTÁŽ NOVEHO SDK PLUŠIEHO PODLAHU V ČÁSTI SPRCH
- MONTÁŽ NOVEHO SDK KASTILKA POD STROPOM
- KAPOTÁŽ VZT PO RÚBIA

### ZMĚNA DISPOZÍCIE ČÁSTI OBJEKTU - AGATŮVÁ 22

VÝRAKOVANĚ: ING. MILAN KOLLAR  
 KONTROLÁVAJ: ING. MILOŠ DUDAHA

IČO: BA - Občerstvenie  
 PRÁČ: BA - Inštalácia  
 STAVBY: OBST. - SOŠT, Administratívny objekt

ČÁST: **Architektonicko-stavebná**

PŮDORYS 2.NP - NAVRHOVANÝ STAV

Č. PRÍLOHY: **E1.1/04**

ŠKALA: 1:50

PROFI LUK

FORMÁT: A3  
 DÁTUM: 2024  
 Č. DOK. 022005





**LEGENDA MATERIÁLOV:**

- EXISTUJUCE KONŠTRUKCIE
- SDK AKUSTICKÁ PŘEČKA, ZKŮPLÁŠENIE, VÝHODNÁ DO VLHKEHO PROSTREDIA, VÝPLŇ MV
- POZN. 1
- KONTAKT SDK PŘEČKY S EXIST. KONŠTRUKCIAMI MUSÍ BYT REŠENÝ TAK, ABY LÍNIA SDK DOSKY BOLA VEĎENÁ POPRED EXIST. KONŠTRUKCIAMI

**LEGENDA KONŠTR. PRVKOV:**

- INTERIEROVÉ DVĚRE, WD VÝPIS PRVKOV
- BEZPEČNOSTNÁ FOLIA NA OKNO, WD VÝPIS PRVKOV
- ZMČOČNICKÝ VÝROBK, WD VÝPIS PRVKOV
- SKLADBA PREDSTĚNY, WD TS

**LEGENDA NAVRHOVANÝCH PRÁČ:**

- PREPRAKOVANIE SKAR EXISTUJUCIEJ DLAŽBY (ZABEZPEČENIE NEPOŠKODENIA EXISTUJUCÍCH SKAR)
- MONTÁŽ NOVEJ SDK STĚNY
- MONTÁŽ OTVOROVÝCH KONŠTRUKCIÍ
- MONTÁŽ NOVÝCH KERAMICKÝCH OBLADOV
- MONTÁŽ PVC PODOPLAHY V CELOM ROZSAHU
- MONTÁŽ SANITY
- MONTÁŽ NOVÝCH ROZVODOV (BLIŽŠIE WD, ČASŤ PD - ZTI, VZT, ELEKTRO)
- MONTÁŽ NOVEHO SDK KAZETOVÉHO PODHLADU
- MONTÁŽ NOVEHO SDK KASTILKA POD STROPOM
- KAPOTÁŽ VZT POTRUBIA
- MONTÁŽ KOBERCA V CELOM ROZSAHU

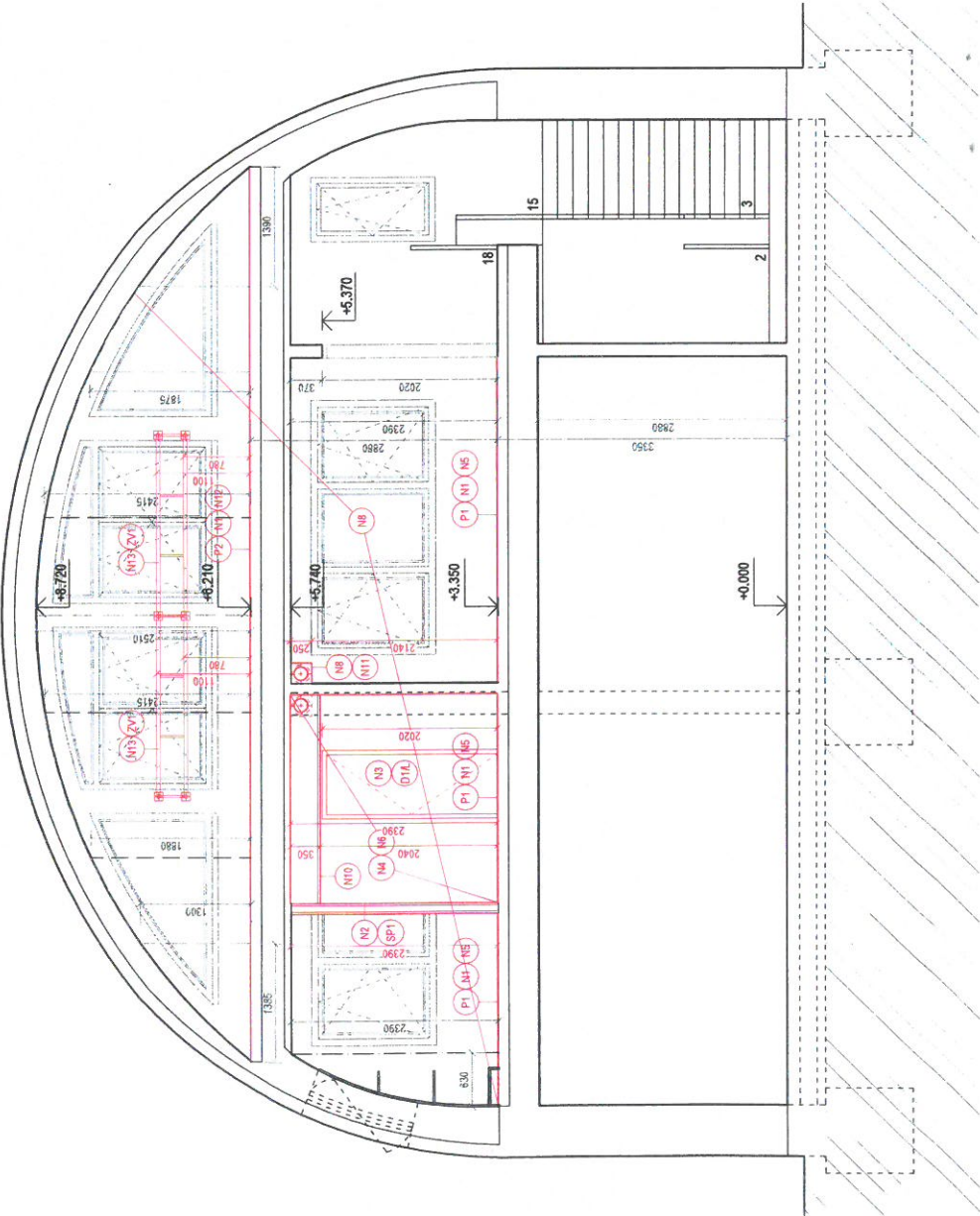

**POZNÁMKA**

- PRED REALIZACIOU STAVBY JE POTREBNÉ PREVEŠŤ VÝKONNÉ STAVBY AUTORIZOVANÝM GEOMETOM
- PRED ZÁČATKOM STAVBY PRÁČ JE POTREBNÉ DODRŽAŤ VÝKONNÉ POKYNY ÚSEKOVÝCH INŽENÝRSKÝCH SIETÍ NA STAVENISKU
- PRI REALIZÁCI INŽENÝRSKÝCH SIETÍ JE POTREBNÉ DODRŽAŤ STN 73.6005 - PŘESTOROVOU ÚPRAVU VEĎEN TECHNICKÉHO VYBAVENIA A JE ZMERNÝ.
- Z HĽADISKA DOBRÉJANNA POŽADOVANEJ HODNOTY ZVUKOVEJ NEPŘEKŤAZIVOSTI JE DŮLEŽITÉ, ABY VŠETKY STĚNY MEDZI KONŠTRUKCIAMI, KTORÉ OCHRANUJÚ JEDNOTLIVÉ KANCELÁRSKE PŘESTORY BOLI DOKLADNE UTEŠENÉ.
- VŠETKY SAPOKARTONOVÉ STROPY MUSIA BYŤ PREALOKOVANÉ VŠETKY FUNKČNÉ PŘED HRANOU STŮPU.
- PRED REALIZACIOU SAPOKARTONOVÝCH STROPŮ MUSIA BYŤ PREALOKOVANÉ VŠETKY FUNKČNÉ PŘED HRANOU STŮPU.
- VŠETKY SAPOKARTONOVÉ STROPY MUSIA BYŤ UROVNĚNÉ PO ÚROVNI STROPU A DŮKLADNE UTEŠENÉ. TOTO PLATÍ AJ PRE MOBILNÉ PŘEČKY, WD, TECHNICKÉ LISTY
- VŠETKY SAPOKARTONOVÉ PŘEČKY MUSIA BYŤ TRASOVANÉ OD NAJBLIŽŠIE K NÁSIVNÝM KONŠTRUKCIAM: STĚNAM, STROPŮM TAK, ABY BOLO MOŽNÉ ČO NAJVIŠŠIE UMIESŤIŤ SAPOKARTONOVÝ PODHLAD
- VŠETKY STAVBNÉ PŘEČKY UZAVRÍEŤ, VÝPLŇ VÝKONNÝMI MATERIÁLMI, NA HRANICÍ PODÁVNÝCH ÚSEKOVÝCH PŘEČEK VÝPLŇ STAVEB, HMŇOTAMI NA TO UROVNĚNÝMI.
- STAVBNÉ ÚPRAVY V KONŠTRUKCIÁCH DO VEKOSTI 300000 mm SÚ SÚČASŤOU DODÁVKY PŘEČEK, JE POTREBNÉ SKOULUŽOVAŤ SO STROTIKOM.
- STAVBNÉ ÚPRAVY V KONŠTRUKCIÁCH DO VEKOSTI 300000 mm SÚ SÚČASŤOU DODÁVKY STAVBY.
- PRED VÝROBŮU A DODÁVKOU JEDNOTLIVÝCH VÝROBKOV A MATERIÁLOV JE HUŤNÉ VŠETKY ROZMERY VÝROBKOV A VÝMĚRY MATERIÁLOV PREBERAŤ, PREVEŠŤ A PRAKOVAT V PŘEDČIŤ PRED MONTÁŽOU CERTIFIKOVANÉ ODVEŠDENIE NA MATERIÁL, KTORÝ NIE JE NAVRHOVANÝ V PD.
- NA STAVBE SA MUSIA POUŽÍEŤ ZABUDOVANÉ LÉNY CERTIFIKOVANÉ SYSTÉMY A VÝROBKY, DODÁVATEL JE POVINNÝ
- PŘEDČIŤ PRED MONTÁŽOU CERTIFIKOVANÉ ODVEŠDENIE NA MATERIÁL, KTORÝ NIE JE NAVRHOVANÝ V PD.
- V PŘÍPADE NEJAKOSŤI V PŘEDČIŤOVANEJ DOKUMENTÁCI KONKRETNÍ KONSTRUKČI VEDUŠEHO PROJEKTAŤ.
- BLIŽŠIE PODROBNOSTI WD TECHNICKÁ ÚPRAVA

		<b>ZMĚNA DISPOZÍCIE ČÁSTI OBJEKTU - AGÁTOVÁ 22</b>	
		VYPRÁŠANIE: ING. DAVID DUHA	ZODP. PROJEKTANT: ING. MILAN KOLLÁR
K.Č. SA - Džbrenka	INVESTOR: ENVS a.s. Prásteňská 46, 821 02 Bratislava	KONTROLÓVAĽ: ING. MILAN KOLLÁR	FORMÁT: A3x4
STAVBNÝ OBJEKT: SO-01 Administratívny objekt	Miesto: Agátová 22, 841 01 Bratislava-Dubreňka	DATUM:	10/2024
Časť: Architektonicko-stavebná	Č. ZÁKAZY:	STUPEN:	DOPRE:
REZ A-A - NAVRHOVANÝ STAV	Č. PRÍLOHY:	MĚRKA:	E1.1/06



k.ú. Devínska Nová Ves  
k.ú. Dubravka

P2	P3	P4	P5	P6	P7	P8
----	----	----	----	----	----	----

-24.33-

-33.43-

-10.92-

-5.84-

-3.85-

-17.00-

4248/113

4248/196

4248/197

4248/207

4248/228

4248/78

4248/60

4248/15

4248/57

4248/44

4248/14

4248/84

4248/29

4248/48

4248/111

4248/204

4248/82

4248/175

4248/206

4248/45

4248/167

4245/3

4248/124