KOORDINAČNÁ SITUÁCIA

M=1: 500

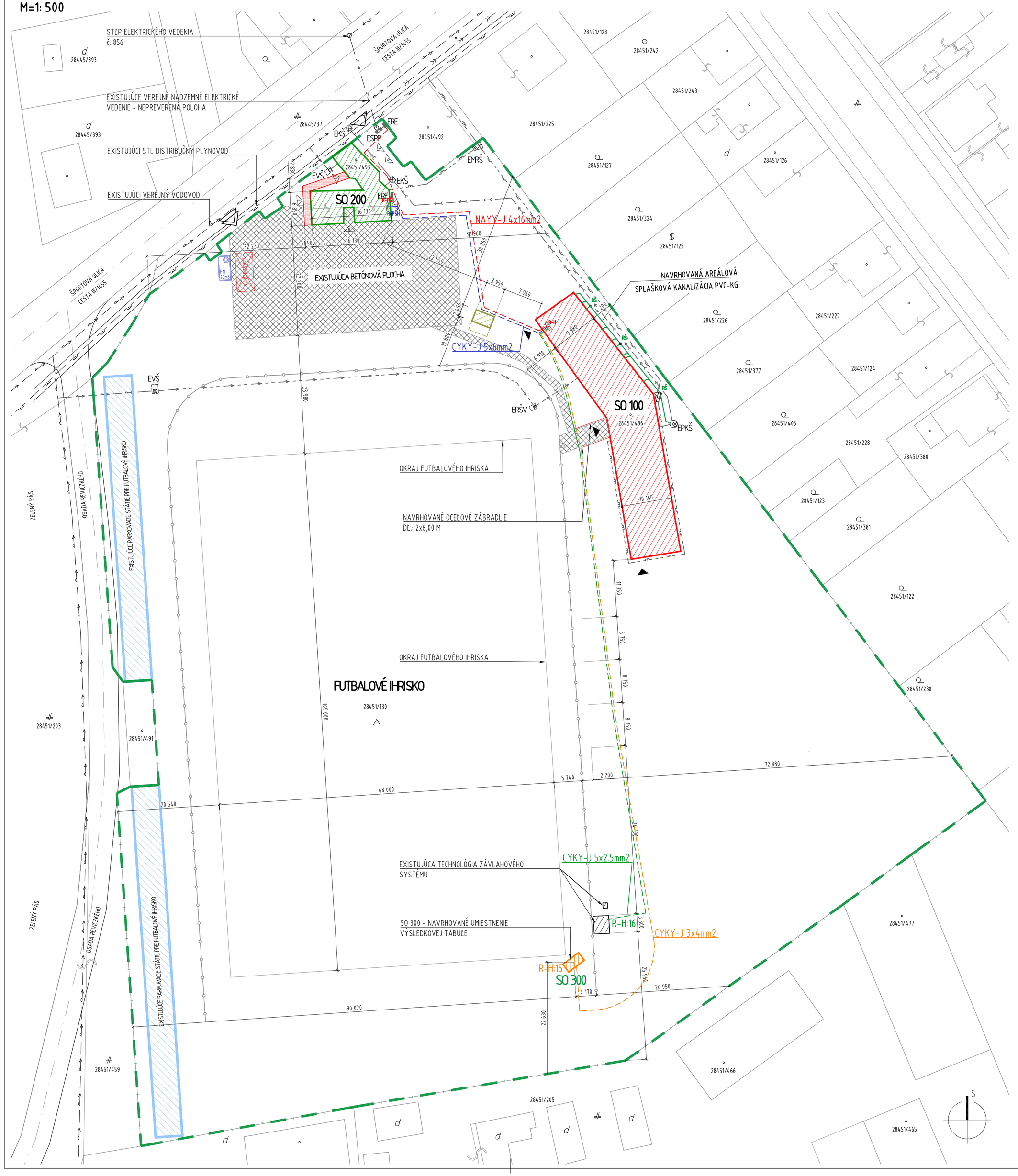

VÝSLEDKOVÁ TABUĽA - VZOR

OBJEKTOVÁ SKLADBA

SO 100	REKONŠTRUKCIA ŠPORTOVÉHO ZARIADENIA
SO 120	AREÁLOVÉ VEDENIE ELEKTRICKEJ ENERGIE PRE SO 100
SO 200	REKONŠTRUKCIA ŠATNÍ A HYGIENICKÉHO ZÁZEMIA
SO 210	AREÁLOVÉ VEDENIE ELEKTRICKEJ ENERGIE PRE SO 200
SO 300	KONŠTRUKCIA VÝSLEDKOVEJ TABUĽE
SO 310	AREÁLOVÉ VEDENIE ELEKTRICKEJ ENERGIE PRE SO 310
SO 400	SPEVNENÉ PLOCHY

LEGENDA ZNAČIEK

	BUDOVA ŠPORTOVÉHO ZARIADENIA		BUDOVA ŠATNÍ A HYGIENICKÉHO ZÁZEMIA
	BUDOVA		ZÁHRADA
	ZASTAVANÁ PLOCHA A NÁDVORIE		VEREJNÁ KOMUNIKÁCIA
	ORNÁ PÔDA		VINICA
	OVOCNÉ SADY		LESNÝ POZEMOK
	VODNÁ PLOCHA		OSTATNÁ PLOCHA - MANIPULAČNÁ PLOCHA
	OSTATNÁ PLOCHA - ZELEŇ, PARK		OSTATNÁ PLOCHA - SKALY, SVAHY, INÉ PLOCHY

LEGENDA HMÔT

	NAVRHOVANÉ STAVEBNÉ ÚPRAVY OBJEKTU: SO 100 - REKONŠTRUKCIA ŠPORTOVÉHO ZARIADENIA
	NAVRHOVANÉ STAVEBNÉ ÚPRAVY OBJEKTU: SO 200 - REKONŠTRUKCIA ŠATNÍ A HYGIENICKÉHO ZÁZEMIA
	NAVRHOVANÝ STAVEBNÝ OBJEKT: SO 300 - KONŠTRUKCIA VÝSLEDKOVEJ TABUĽE
	NAVRHOVANÉ STAVEBNÝ OBJEKT: SO 400 - SPEVNENÉ PLOCHY - ZO ZÁMKOVEJ DLAŽBY HR. 60 MM - 24,25 M² OHRANIČENÝ S PARKOVÝM OBRUBNÍKOM
	DEMOLÁCIA EXISTUJÚCEJ OCEĽOVEJ KONŠTRUKCIE VÝSLEDKOVEJ TABUĽE. VÝŠKA KONŠTRUKCIE 5,20 M.
	EXISTUJÚCE SPEVNENÉ PLOCHY - ZÁMKOVÁ DLAŽBA/BETONOVÁ PLOCHA
	EXISTUJÚCE PARKOVACIE STÁTIE PRE FUTBALOVÉ IHRISKO

LEGENDA INŽINIERSKYCH SIETÍ

	EXISTUJÚCA VEREJNÁ SPLAŠKOVÁ KANALIZÁCIA - NEPREVERENÁ POLOHA
	EXISTUJÚCI VEREJNÝ VODOVÝ RAD - NEPREVERENÁ POLOHA
	EXISTUJÚCI STL DISTRIBUČNÝ PLYNOVOD - NEPREVERENÁ POLOHA
	EXISTUJÚCE VEREJNÉ NADZEMNÉ ELEKTRICKÉ VEDENIE - NEPREVERENÁ POLOHA

LEGENDA EXISTUJÚCICH AREÁLOVÝCH ROZVODOV

	EXISTUJÚCE PRÍVODNÉ POTRUBIE STUDENEJ VODY DO OBJEKTOV - NEPREVERENÁ POLOHA
	EXISTUJÚCI AREÁLOVÝ ROZVOD KANALIZÁCIE - NEPREVERENÁ POLOHA
	EXISTUJÚCI STL AREÁLOVÝ PLYNOVOD - NEPREVERENÁ POLOHA
EVŠ	EXISTUJÚCA VODOMERNÁ ŠACHTA S EXISTUJÚCOU VODOMERNOU ZOSTAVOU - TYP A POLOHA NEPREVERENÁ
ERŠV	EXISTUJÚCA REVÍZNA ŠACHTA AREÁLOVÝCH ROZVODOV VODY - TYP A POLOHA NEPREVERENÁ
EKŠ	EXISTUJÚCA REVÍZNÁ ŠACHTA KANALIZÁCIE - TYP A POLOHA NEPREVERENÁ
EPKŠ	EXISTUJÚCA PREČERPÁVACIA KANALIZAČNÁ ŠACHTA - TYP A POLOHA NEPREVERENÁ
EMRŠ	EXISTUJÚCA MERACIA A REGULAČNÁ STANICA PLYNU - TYP A POLOHA NEPREVERENÁ
ESPP	EXISTUJÚCA PRÍPOJKOVÁ SKRIŇA NA ELEKTRICKOM STĺPE - TYP A POLOHA NEPREVERENÁ
ERE	EXISTUJÚCI ELEKTROMEROVÝ ROZVÁDZAČ - TYP NEPREVERENÁ

LEGENDA EXISTUJÚCICH PRÍPOJOK

	EXISTUJÚCA VODOVODNÁ PRÍPOJKA - NEPREVERENÁ POLOHA
	EXISTUJÚCA KANALIZAČNÁ PRÍPOJKA - NEPREVERENÁ POLOHA
	EXISTUJÚCI STL PRIPOJOVACÍ PLYNOVOD - NEPREVERENÁ POLOHA
	EXISTUJÚCE ELEKTRICKÁ PRÍPOJKA - NEPREVERENÁ POLOHA

LEGENDA ZNAČIEK

	EXISTUJÚCA HRANICA POZEMKU PARCIEL 28451/130, 28451/493 A 28451/496
	EXISTUJÚCE OCEĽOVÉ OPLOTENIE FUTBALOVÉHO IHRISKA VÝŠKY 1000 MM
	EXISTUJÚCI HLAVNÝ VJAZD NA POZEMOK FUTBALOVÉHO ŠTADIÓNU
	EXISTUJÚCI VEDLAJŠÍ VSTUP NA POZEMOK FUTBALOVÉHO ŠTADIÓNU
	OZNAČENIE VSTUPOV DO OBJEKTU SO 100
	OZNAČENIE VSTUPOV DO OBJEKTU SO 200

LEGENDA NAVRHOVANÝCH AREÁLOVÝCH ROZVODOV

	NAVRHOVANÁ ELEKTRICKÁ PRÍPOJKA TYPU NAYY-J 4x16 MM² DĽŽKY cca 69,58M - VEDENÉ V ZEMI
	NAVRHOVANÝ PRÍVOD PRE NAPÁJANIE RP Z RE TYPU CYKY-J 5x6 MM² DĽŽKY cca 51,40 M - VEDENÉ V ZEMI
	NAVRHOVANÝ PRÍVOD PRE NAPÁJANIE RP Z RE TYPU CYKY-J 5x2.5 MM² DĽŽKY cca 129,71 M - VEDENÉ V ZEMI
	NAVRHOVANÝ PRÍVOD PRE NAPÁJANIE RP Z RE TYPU CYKY-J 3x4 MM² DĽŽKY cca 160,26 M - VEDENÉ V ZEMI
	NAVRHOVANÝ AREÁLOVÝ ROZVOD SPLAŠKOVEJ KANALIZÁCIE PVC-KG
R-H	TYPOVÝ ZAPUSTENÝ ROZVÁDZAČ
R-PŠH	TYPOVÝ ZAPUSTENÝ ROZVÁDZAČ
RŠ	NAVRHOVANÁ REVÍZNA ŠACHTA SPLAŠKOVEJ KANALIZÁCIE - PLASTOVÁ DN400

KONŠTRUKČNÁ SKLADBA NAVRHOVANÝCH SPEVNENÝCH PLÔCH ZO ZÁMKOVEJ DL.

	NÁŠLAPNÁ VRSTVA - BETÓNOVÁ DLAŽBA S HLADKÝM PROTIŠMYKOVÝM POVRCHOM + PIESKOVÝ POSYP	60 MM
	ÚLOŽNÁ VRSTVA - ZHUTNENÉ DRVENÉ KAMENIVO (MAKADAM) FR.: 4-8 MM	40 MM
	PODKLADNÁ VRSTVA - ZHUTNENÉ DRVENÉ KAMENIVO (MAKADAM) FR.: 8-16 MM	200 MM
	PÔVODNÝ TERÉN	-

POZNÁMKY

- PRI SÚBEHU A KRÍŽOVANÍ VEDENÍ INŽINIERSKYCH SIETÍ MUSIA BYŤ DODRŽANÉ ODSTUPOVÉ VZDIALENOSTI V ZMYSLE PLATNÝCH PREDPISOV
- PRED ZAČIATKOM STAVEBNÝCH PRÁC JE NUTNÉ VYTÝČENIE VŠETKÝCH INŽINIERSKÝCH SIETÍ PODĽA STN 730423
- PO UKONČENÍ STAVEBNÝCH PRÁC, PRED KOLAUDÁCIOU STAVBY JE POTREBNÉ ZHOTOVIŤ GEOMETRICKÝ PLÁN
- POLOHA EXISTUJÚCICH ŠÁCHT SÚ ZAKRESLENÉ NA ZÁKLADE ODHADU
- STAVEBNÝ OBJEKTY SÚ NAKRESLENY V SITUÁCII BEZ ZATEPLENIA

S

PROJEKTOVÁ DOKUMENTÁCIA JE SÚČASŤOU ARCHITEKTONICKÉHO DIELA A PODLIEHA AUTORSKÉMU ZÁKONU Č.185/2015 Z.Z. PREZENTOVANÉ TECHNICKÉ VÝKRESY A VŠETKY TEXTOVÉ SÚČASTI PROJEKTU DEFINUJÚ DIELO, ALEBO JEHO ČASŤ. Z TOHO TITULU JE PROJEKT DUŠEVNÝM MAJETKOM AUTORA A PRETO POUŽÍVAŤ, ROZMNOŽOVAŤ A PUBLIKOVAŤ HO MOŽNO IBA SO SÚHLASOM AUTORA. ZMENY V PROJEKTE JE MOŽNÉ VYKONAŤ IBA S PÍSOMNÝM SÚHLASOM AUTORA !

0,000 => 109,000 M N.M. BpV

VLASTNÍK VÝKRESU:

ISTER PROJECT
DOKUMENTÁCIE PREDNÝCH STAVIEB
tel.: +421 948 155 021

PODPIS: Ing. Marián KRIŽAN, autorizovaný stavebný inžinier, 4784 * 11, Autorizačná pečiatka SKSI

INVESTOR:	FUTBALOVÝ KLUB KOLÁROVO ŠPORTOVÁ 951/16 PSČ.: 946 03 KOLÁROVO	MIESTO STAVBY: OKRES: KAT. ÚZEME: ČÍSLO PARCELY:	KOLÁROVO KOMÁRNO KOLÁROVO 28451/130, /493, /496
NÁZOV STAVBY:	ZNÍŽENIE ENERGETICKEJ NÁROČNOSTI A REKONŠTRUKCIA BUDOV ŠPORTOVÉHO AREÁLU		
ZODPOVEDNÝ PROJEKTANT: ING. MARIAN KRIŽAN	AUTOR: ING. JUHÁSZ, ING. HRACHOVSKÁ	STUPEŇ PD:	PROJEKT PRE VYDANIE STAVEBNÉHO POVOLENIA
GENERÁLNY PROJEKTANT: ING. DÁVID FAZEKAS	VYPRACOVAL: ING. JUHÁSZ, ING. HRACHOVSKÁ	PROFESIA / ČASŤ:	STAVEBNÉ RIEŠENIE
STAVEBNÝ OBJEKT:	SO 100 AŽ SO 400	ARCH Č.: A026/2025 DÁTUM: 01/2025	Č. ZÁKAZKY: 025/2025 FORMÁT: 840 x 500 MM
OBSAH VÝKRESU:	KOORDINAČNÁ SITUÁCIA	MIERKA: 1:500	ČÍSLO VÝKRESU: C.02