

Dodatok č. 10
k Zmluve o službách vo verejnom záujme
pri prevádzkovaní pravidelnej mestskej autobusovej dopravy

Zmluvné strany

Obec: Vyšná Šebastová
Adresa: Vyšná Šebastová 157, 080 06 Vyšná Šebastová
IČO: 00328006
Bankové spojenie: Prima banka Slovensko, a.s.
Číslo účtu: SK22 5600 0000 0088 0593 1001
v zastúpení: Mgr. Marián Beluško, starosta obce
(ďalej „objednávateľ“)

a

Dopravný podnik mesta Prešov, akciová spoločnosť
Bardejovská 7, 080 06 Ľubotice
Pošta: P. O. BOX 170, 081 70 Prešov
IČO: 31718922
DIČ: 2020523868
IČ DPH: SK2020523868
Bankové spojenie: VÚB a.s. Prešov
IBAN: SK70 0200 0000 0000 0370 4572
SWIFT/BIC: SUBASKBX
v zastúpení: Ing. Karel Hirman, predseda predstavenstva
(ďalej „dopravca“)

Za účelom určenia podmienok plnenia a úhrady (kompenzácie) straty za služby vo verejnom záujme pri prevádzkovaní pravidelnej mestskej autobusovej dopravy na kalendárny rok 2025 sa zmluvné strany dohodli na nižšie uvedených zmenách zmluvy.

I.

- 1.1. Mení sa Článok IV. Úhrada (kompenzácia) straty, bod 1. posledná veta, ktorá znie:
„1. Primeraný zisk na rok 2025 je dohodnutý vo výške 0 % v súlade s Kalkuláciou nákladov, ktorá je Prílohou č. 2.“
- 1.2. Mení sa Článok IV. Úhrada (kompenzácia) straty, bod 4: prvý odsek, ktorý znie:
„4. Na kalendárny rok 2025 je predpokladaná strata vo výške 100 500,00 €. Mesačné preddavky na úhradu straty sú od mesiaca január 2025 dohodnuté vo výške 8 375,00 €. Preddavky sú splatné v lehote do 5-tich kalendárnych dní po ukončení kalendárneho mesiaca.“
- 1.3. V článku IV. Úhrada (kompenzácia) straty, bod 5. sa mení posledná veta, ktorá znie:
„Do vyúčtovania skutočnej straty na kalendárny rok bude zahrnutá aj účelová dotácia Prešovského samosprávneho kraja.“

II.

Ostatné ustanovenia zmluvy sú nezmenené.

Tento Dodatok č. 10 nadobúda platnosť dňom podpisu oprávnenými zástupcami zmluvných strán. Dodatok je povinne zverejňovaným, zverejňuje sa v Centrálnom registri zmlúv (www.crz.gov) v súlade s ustanovením § 47a ods. 1 zákona č. 40/1964 Zb. Občiansky zákonník v znení neskorších predpisov v spojení s ustanovením § 5a zákona č. 211/2000 Z. z. o slobodnom prístupe k informáciám a o zmene a doplnení niektorých zákonov v znení neskorších predpisov. Objednávateľ dáva výslovný súhlas na zverejnenie tohto Dodatku v plnom rozsahu vrátane príloh v zmysle citovaných zákonov.

Tento Dodatok č. 10 nadobúda účinnosť dňa 1. januára 2025. Je vyhotovený písomne v dvoch (2) exemplároch, pričom každá zmluvná strana obdrží jeden (1) exemplár.

Dodatok č. 5 sa uzatvára na dobu určitú do 30. 06. 2025.

Súčasťou Dodatku č. 10 je Príloha č. 1 Ročný projekt organizácie MHD na rok 2025.

Každá zmena a doplnok tohto Dodatku č. 10 vyžaduje k nadobudnutiu platnosti vzájomný súhlas oboch zmluvných strán a písomnú formu.

Zmluvné strany si tento Dodatok č. 10 prečítali, jeho obsahu porozumeli a na znak súhlasu ho vlastnoručne podpísali.

Vo Vyšnej Šebastovej, dňa 19. DEC. 2024

V Ľuboticiach, dňa 17.12.2024

Podpisy zmluvných strán:

Za obec Vyšná Šebastová

Mgr. Marián Beluško
starosta obce



Za Dopravný podnik mesta Prešov,
akciová spoločnosť

Ing. Karel Hirman
predseda predstavenstva



Dopravný podnik mesta Prešov, akciová spoločnosť
Bardejovská 7, 080 06 Ľubotice

Príloha č. 1

K DODATKU č.10 k Zmluve o službách vo verejnom záujme
pri prevádzkovaní pravidelnej mestskej autobusovej dopravy

Ročný projekt organizácie MHD na rok 2025

Prešov, december 2024



Ing. Karel Hírman
predseda predstavenstva
a výkonný riaditeľ

Spracovali:
Ing. Peter Košťalik
pracovník oddelenia
dopravnej technológie

Ing. Radomír Ragan
Vedúci dopravnej prevádzky

1. ÚVOD

Ročný projekt organizácie MHD na rok 2025 (ďalej RPO 2025) je spracovaný v zmysle Zmluvy o službách vo verejnom záujme pri prevádzkovaní pravidelnej mestskej autobusovej dopravy.

Organizácia autobusovej dopravy v roku 2025 podľa priloženého cestovného poriadku bez zmien oproti roku 2024.

V celkových kilometrových výkonoch na rok 2025 sú započítané výkony na denných a nočných linkách MHD, školských spojoch a manipulačné jazdy vozidiel.

2. POUŽITÉ POJMY A SKRATY

| | |
|----------|--|
| Dopravca | – Dopravný podnik mesta Prešov, akciová spoločnosť |
| MHD | – mestská hromadná doprava |
| RPO | – ročný projekt organizácie MHD |
| AU | – autobusová trakcia |
| PD | – pracovný deň so školským vyučovaním (pracovný deň školský) |
| PPD | – pracovný deň bez školského vyučovania (pracovný deň prázdniny) |
| SO | – sobota |
| NE | – nedeľa |
| SV | – sviatok |

3. PREVÁDZKOVÉ REŽIMY

3.1 Základný prevádzkový režim - typy prevádzkových dní a časový režim prevádzky

1. Pracovný deň školský - všetky pracovné dni so školským vyučovaním
 - a. Denná prevádzka: $5^{00} - 22^{30}$
 - b. Nočná prevádzka: $22^{30} - 5^{00}$
2. Pracovný deň prázdniny - všetky pracovné dni bez školského vyučovania
 - a. Denná prevádzka: $5^{00} - 22^{30}$
 - b. Nočná prevádzka: $22^{30} - 5^{00}$
3. Sobota, nedeľa, sviatky - všetky víkendové dni (sviatkom sa rozumejú štátne sviatky a dni pracovného pokoja)
 - a. Denná prevádzka: $6^{00} - 22^{30}$
 - b. Nočná prevádzka: $22^{30} - 6^{00}$

| Časové rozloženie prepravnej ponuky | Pracovný deň (školský, prázdniny) | Víkendový deň |
|-------------------------------------|--------------------------------------|---------------------|
| ranná špička | $5^{00} - 8^{00}$ | $6^{00} - 20^{00}$ |
| sedlo dopoludnia | $8^{00} - 13^{00}$ | |
| odopoludňajšia špička | $13^{00} - 17^{00}$ | |
| sedlo odopoludnia | $17^{00} - 20^{00}$ | |
| večerný režim | $20^{00} - 22^{30}$ | $20^{00} - 22^{30}$ |
| nočný režim | $22^{30} - 5^{00}$ | $22^{30} - 6^{00}$ |

Dopravné výkony sú v priebehu 24 hodín rozložené nerovnomerne na ráno, sedlo, popoludnie, večer a noc a sú prispôsobené dopytu cestujúcich po doprave, pri zachovaní základnej obslužnosti územia mesta.

Čas prevádzky jednotlivých liniek MHD sa určuje osobitne s prihliadnutím na charakter liniek a prepravné nároky jednotlivých oblastí.

3.2 Organizácia MHD počas školských prázdnin

V období od 1. 1. 2025 – 31. 12. 2025 bude počas nižšie uvedených pracovných dní prevádzkový režim **Pracovný deň – prázdniny**:

| Prázdniny | Dátum/Obdobie | Počet pracovných dní |
|-------------------|------------------------|----------------------|
| Zimné (novoročné) | 2. 1. – 7. 1. 2025 | 3 |
| Jarné | 17. 2. – 21. 2. 2025 | 5 |
| Veľkonočné | 17. a 22. 4. 2025 | 2 |
| Letné | 1. 7. – 31. 8. 2025 | 43 |
| Jesenné | 30. a 31. 10. 2025 | 2 |
| Zimné (vianočné) | 22. 12. – 31. 12. 2025 | 4 |

3.3 Dni pracovného pokoja v roku 2025.

| Dátum | Druh dňa | Typ sviatku | Názov sviatku |
|--------------|----------|-----------------------|------------------------------------|
| 1. 1. 2025 | streda | deň pracovného pokoja | Deň vzniku Slovenskej republiky |
| 6. 1. 2025 | pondelok | deň pracovného pokoja | Zjavenie Pána – Traja králi |
| 18. 4. 2025 | piatok | deň pracovného pokoja | Veľký piatok |
| 21. 4. 2025 | pondelok | deň pracovného pokoja | Veľkonočný pondelok |
| 1. 5. 2025 | štvrtok | deň pracovného pokoja | Sviatok práce |
| 8. 5. 2025 | štvrtok | deň pracovného pokoja | Deň víťazstva nad fašizmom |
| 5. 7. 2025 | sobota | deň pracovného pokoja | Sviatok svätého Cyrila a Metoda |
| 29. 8. 2025 | piatok | deň pracovného pokoja | Výročie Slovenského nár. povstania |
| 15. 9. 2025 | pondelok | deň pracovného pokoja | Sedembolestná Panna Mária |
| 1. 11. 2025 | sobota | deň pracovného pokoja | Sviatok všetkých svätých |
| 17. 11. 2025 | pondelok | deň pracovného pokoja | Deň boja za slobodu a demokraciu |
| 24. 12. 2025 | streda | deň pracovného pokoja | Štedrý deň |
| 25. 12. 2025 | štvrtok | deň pracovného pokoja | Prvý sviatok vianočný |
| 26. 12. 2025 | piatok | deň pracovného pokoja | Druhý sviatok vianočný |

V dňoch pracovného pokoja premáva MHD podľa cestovného poriadku platného pre nedeľu.

3.4 Osobitný prevádzkový režim

Osobitný prevádzkový režim platí len vo vybraných dňoch roka:

- Doprava 24. 12. 2025 Štedrý deň (streda) – cestovný poriadok podľa základného prevádzkového režimu pre NEDEĽU bude postupne ukončovaný od 17⁰⁰ (postupné ukončenie dojazdami jednotlivých spojov). V čase 17⁰⁰ – 22³⁰ bude organizácia MHD zabezpečená nočnými linkami N1 - N2 v intervale 40 až 120 minút, na ktorý bude plynule nadväzovať štandardný nočný režim.

- Doprava 31. 12. 2025 Silvester (streda) – cestovný poriadok podľa základného prevádzkového režimu pre SOBOTU v plnom rozsahu s výlukami premávky MHD na Hlavnej ulici v určenom čase (spravidla 22³⁰ – 02⁰⁰).

4. ČINNOSTI NA ÚZEMÍ OBCE S VPLYVOM NA PREVÁDZKU MHD

Na prevádzku MHD môžu mať vplyv plánované stavebné činnosti, stavebné činnosti, ktoré zabezpečujú odstránenie porúch a havarijných stavov na komunikáciách, inžinierskych sieťach, budovách a pod., usporiadanie kultúrno spoločenských a športových podujatí.

V čase spracovania materiálu neboli známe žiadne plánované činnosti a podujatia. Rozsah ich vplyvu na MHD nie je možné vopred určiť. Prevádzka MHD sa operatívne upravuje v súlade s vydanými rozhodnutiami správnych orgánov.

Vzhľadom na rozsah služieb, prevádzkový režim a čo najefektívnejšiu náhradu poskytovaných služieb pre zabezpečenie dopravnej obslužnosti je vhodné, aby stavebné činnosti, ktoré výrazne ovplyvňujú organizáciu MHD boli realizované v čase letných prázdnin (júl – august).

5. ZMENY V ORGANIZÁCIÍ MHD V PRIEBEHU ROKA 2025

Pre rok 2025 je plánovaný rozsah dopravy na úrovni roku 2024. Požiadavky na úpravu cestovného poriadku vznesené obcou boli do cestovného poriadku zapracované s ohľadom na prevádzkové, technické a personálne kapacity dopravcu.

V súvislosti s vývojom epidemiologickej situácie na Slovensku a technickým stavom vozidiel dopravcu môže v priebehu roka dôjsť k zmenám režimu cestovného poriadku, ktoré však t. č. nie je možné predpokladať. Budú však s obcou odkonzultované.

Štandardná zmena cestovných poriadkov na ďalší nasledujúci rok (t. j. na rok 2026) je plánovaná v decembrovom termíne celoštátnej zmeny cestovných poriadkov verejnej dopravy (železničná a prímestská autobusová doprava), ktorá sa zvyčajne realizuje v druhú decembrovú nedeľu. Pripomienky k cestovnému poriadku a požiadavky na jeho úpravu sú v priebehu roka evidované a pri príprave zmien sa posudzuje možnosť a opodstatnenosť ich zapracovania. Termín pre doručenie návrhov na zmenu je do 31. 8. 2025. Úpravy, zmeny a doplnenia cestovných poriadkov schvaľuje obec ako objednávatel' služieb MHD a dopravný správny orgán.

6. PLÁN VÝKONOV DOPRAVNÝCH SLUŽIEB NA ROK 2025

Plán výkonov dopravných služieb na rok 2025 je spracovaný v súlade so Zmluvou o službách vo verejnom záujme pri prevádzkovaní pravidelnej mestskej autobusovej dopravy.

6.1 Charakteristiky liniek MHD

Charakteristiky jednotlivých liniek MHD sú uvedené v prílohách a obsahujú základné údaje pre každú linku:

- schéma trasy linky na mapovom podklade
- dĺžka trasy linky
- počet obsluhovaných zastávok
- jazdný čas na spoji
- typ vozidla, ktoré linku obsluhuje
- výkonnostné parametre linky (počet spojov, denný výkon, interval spojov).

6.2 Školské spoje

Školské spoje zabezpečujú dopravu školopovinných detí do škôl. Od spojov bežných liniek sú odlišené označením písmenami (A, C, ...) trasy školských spojov sú vedené v trasách, ktoré obsluhujú vybrané zastávky MHD. Školské spoje premávajú len v dňoch školského vyučovania (PD).

Pre obec Vyšná Šebastová sú školské spoje zabezpečené zachádzkou riadneho spoja linky č. 13 k ZŠ Ľubotice, ktorá je vyznačená v cestovnom poriadku.

7. INDIKATÍVNY VÝHLAD DOPRAVNÝCH SLUŽIEB NA ROKY 2026 a 2027

Výhľad kilometrových výkonov je zostavený na úrovni denných výkonov MHD v roku 2025, bez zohľadnenia prípadných výluk v prevádzke. Rozdiel vo výkonoch je daný štruktúrou prevádzkových dní v rámci príslušného roka.

Kilometrové výkony – výhľad na rok 2026 a 2027 sú uvedené v prílohe.

8. Prílohy:

1. Linkový cestovný poriadok obsluhujúcich liniek.
2. Plánované výkony pravidelnej mestskej autobusovej dopravy pre rok 2025 a výhľad na roky 2026 a 2027.
3. Charakteristiky obsluhujúcich liniek.
4. Schéma siete liniek MHD Prešov - stav k 1. 1. 2025

| Linka 13 | | Odchody zo zastávky Podhradík | | | smer Čierny most | |  | |
|-----------------|----------------------|--------------------------------------|---|--------------|-------------------------|---------------------|---|--|
| min. | zastávka | pásmo | pracovný deň | | sobota, nedeľa, sviatok | VYSVETLIVKY: | | |
| | | | školský | prázdniny | | * zast. na znamenie | B zo zastávky pásmo | |
| 0' | Podhradík | 2 | | | | | 0' Severná 2 | |
| 1' | *Nižný koniec | 2 | 4 | | | | 1' *Severná-kostoľ 2 | |
| 2' | *Vyšná Šebastová | 2 | 5 | 00 | 00 | 50N | 2' *Kapanoš 2 | |
| 3' | *Športový areál | 2 | 6 | 00 45G | 00 | 55EF | 3' *Gbolovky 2 | |
| 4' | *Pod Maglovcom | 2 | 7 | 01BZ 20Z | 00 | 50 | 5 od Rázc. V. Šebastová po základnej trase | |
| 5' | *OčÚ Vyšná Šebastová | 2 | 8 | 31E | 31E | | E zo zastávky pásmo | |
| 6' | *Rázc. V. Šebastová | 2 | 9 | 20 | 20 | | 0' *Limbová 1 | |
| 7' | *Kamence | 2 | 10 | | | 01E | 1' *Slávik 1 | |
| 8' | *Briežky | 2 | 11 | 20 | 20 | 50 | 2' *Slanská 1 | |
| 10' | *Herlianska | 1 | 12 | | | | 3' od zast. Šebastovská po základnej trase | |
| 11' | *Gen. Ambruša | 1 | 13 | 01EG 10S 21B | 01EG 10S 21B | | F po Jurkovičovu | |
| 12' | Nižná Šebastová | 1 | 14 | 10S 21B | | 01E | G po Nižniansku, ďalej na Sibírsku | |
| 13' | *Pažica | 1 | 15 | 20 | 20 | 50 | P po Pažicu-Vranovskú | |
| 14' | *Šebastovská | 1 | 16 | 10S 21B | 10S 21B | | N až po Nemocnicu | |
| 15' | *Bardejovská | 1 | 17 | 20 | 20 | | S po OčÚ a Severnú | |
| 16' | *Domašská | 1 | 18 | 21BN | 21BN | | Z zach.k ZŠ Ľubotice, vynechá Šebastovskú | |
| 17' | *Kalinčiakova | 1 | 19 | 56S | 56S | 50 | | |
| 18' | *Nižnianska | 1 | 20 | 07B | 07B | | | |
| 21' | Karpatská | 1 | 21 | | | | | |
| 22' | Jurkovičova | 1 | 22 | 54P | 54P | 54P | | |
| 24' | *Rusínska | 1 | | | | | | |
| 25' | *Hobby park | 1 | | | | | | |
| 27' | Čierny most | 1 | Tolerancia odchod. +-2min. Platnosť od 8.1.2025 | | | | | |

| Linka 13 | | Odchody zo zastávky Veľká pošta | | | smer Podhradík | |  | |
|-----------------|---------------------|--|---|-----------|-------------------------|---------------------|---|--|
| min. | zastávka | pásmo | pracovný deň | | sobota, nedeľa, sviatok | VYSVETLIVKY: | | |
| | | | školský | prázdniny | | * zast. na znamenie | A zo zastávky Pažica | |
| 0' | Veľká pošta | 1 | 4 | 36RA | 36RA | | D po N. Šebastovú, ďalej Limbová (19') | |
| 1' | Čierny most | 1 | 5 | 36RA | 36RA | 20A | K na Karpatskej čaká linku 38 zo Sídlička 3 | |
| 4' | *Rusínska | 1 | 6 | 30A 36AS | 36RA | 53DA | L po zast. Ľubotice | |
| 6' | Jurkovičova | 1 | 7 | 05A 20L | 20L | 08HRW | H z D.nemocn.(VP+3' | |
| 7' | Karpatská | 1 | 8 | 29DA 38R | 29DA 38R | | R zach. do Severnej | |
| 10' | *Nižnianska | 1 | 9 | | | 41D | Y ďalej do Severnej | |
| 11' | *Kalinčiakova | 1 | 10 | 38R | 38R | | W v N. Šebastovej čaká linku 1 | |
| 12' | *Ľubotice | 1 | 11 | | | 11RW | S po zastávku Rázc. V.Šebastová, ďalej | |
| 13' | *Šalgovická | 1 | 12 | 38Y 59DA | 38Y 59DA | | 26' *Gbolovky 2 | |
| 14' | *Korabinského | 1 | 13 | 38WY | | 41D | 28' *Kapanoš 2 | |
| 15' | *Jána Kostru | 1 | 14 | 38WU | 38 | | 29' *Severná-kostoľ 2 | |
| 16' | *Strážnická | 1 | 15 | 38WY | 38Y | 11RW | 30 Severná 2 | |
| 17' | *Šebastovská | 1 | 16 | 38W | 38 | | | |
| 18' | *Pažica | 1 | 17 | 38WS | 38S | | | |
| 19' | Nižná Šebastová | 1 | 18 | | | | | |
| 20' | *Gen. Ambruša | 1 | 19 | 24Y | 24Y | 08HRW | | |
| 21' | *Herlianska | 1 | 20 | | | | | |
| 23' | *Briežky | 2 | 21 | | | | | |
| 24' | *Kamence | 2 | 22 | 24K | 24K | 24K | | |
| 25' | *Rázc. V. Šebastová | 2 | | | | | | |
| 26' | *OčÚ Vyš. Šebastová | 2 | Tolerancia odch. +-2min. Platnosť od 8.1.2025 | | | | | |
| 27' | *Pod Maglovcom | 2 | | | | | | |
| 28' | *Športový areál | 2 | | | | | | |
| 29' | *Vyšná Šebastová | 2 | | | | | | |
| 30' | *Nižný koniec | 2 | | | | | | |
| 31' | Podhradík | 2 | | | | | | |

Plánované výkony pravidelnej mestskej autobusovej dopravy pre obec VÝŠNÁ ŠEBASTOVÁ - rok 2025 (MHD až do Podhradíka)

Obec Výšná Šebastová a jej časť Severná je obsluhovaná linkou č. 13

| DENNÉ VÝKONY v KM | prac. deň školský | sobota | nedeľa sviatok | prac. deň prázdniny |
|----------------------------------|-------------------|-------------|----------------|---------------------|
| Počet obrátok za deň: | | | | |
| trasa I. | 13 | 6 | 6 | 11 |
| trasa II. | 2 | 0 | 0 | 1 |
| trasa III. | 8 | 4 | 4 | 8 |
| Denný výkon v km: | | | | |
| trasa I. | 98,8 | 45,6 | 45,6 | 83,6 |
| trasa II. | 16,0 | 0,0 | 0,0 | 8,0 |
| trasa III. | 28,8 | 14,4 | 14,4 | 28,8 |
| Denný výkon na území obce | 143,6 | 60,0 | 60,0 | 120,4 |
| Počet spojov za deň: | | | | |
| trasa IV. | 30 | 12 | 12 | 24 |
| Denný výkon - zach. Strážn. | 1,4 | | | |
| trasa IV. | 24,0 | 9,6 | 9,6 | 19,2 |
| Denný celkový výkon | 169,0 | 69,6 | 69,6 | 139,6 |

Jednotkové vzdialenosti v [km]:

| | | |
|------------|----------------------------------|--------|
| trasa I. | HZ – Výšná Šebastová – HZ | 7,6 km |
| trasa II. | HZ – Severná – HZ | 8,0 km |
| trasa III. | zachádzka do Severnej | 3,6 km |
| trasa IV. | v PO časť z 2,2 km Heri.-Bardej. | 0,8 km |

0,9 km + časť 2. zachádzky.k ZŠ Ľubotice

| Rok 2025 | prac. deň školský | sobota | nedeľa sviatok | prac. deň prázdniny | SPOLU výkon v [km] |
|----------------------------------|-------------------|---------|----------------|---------------------|--------------------|
| Počet dní | 188 | 51 | 66 | 60 | 365 |
| Celkový výkon za rok 2025 | 31 772,0 | 3 549,6 | 4 593,6 | 8 376,0 | 48 291,2 |

z toho podiel

| | | | | | | |
|------------------|----------|---------|---------|---------|-----------------|-------|
| v obci | 26 996,8 | 3 060,0 | 3 960,0 | 7 224,0 | 41 240,8 | 85,4% |
| v Prešove | 4 775,2 | 489,6 | 633,6 | 1 152,0 | 7 050,4 | 14,6% |

Kilometrové výkony pravidelnej mestskej autobusovej dopravy pre obec VYŠNÁ ŠEBASTOVÁ indikácia na rok 2026

Obec Vyšná Šebastová a jej časť Severná je obsluhovaná linkou č. 13.

| DENNÉ VÝKONY (km) | prac. deň školský | sobota | nedeľa sviatok | prac. deň prázdniny |
|----------------------------|-------------------|-------------|----------------|---------------------|
| Denný celkový výkon | 169,0 | 69,6 | 69,6 | 139,6 |

| Rok 2026 | prac. deň školský | sobota | nedeľa sviatok | prac. deň prázdniny | SPOLU výkon v [km] |
|----------------------------------|-------------------|---------|----------------|---------------------|--------------------|
| Počet dní | 190 | 51 | 64 | 60 | 365 |
| Celkový výkon za rok 2026 | 32 110,0 | 3 549,6 | 4 454,4 | 8 376,0 | 48 490,0 |

Kilometrové výkony pravidelnej mestskej autobusovej dopravy pre obec VYŠNÁ ŠEBASTOVÁ indikácia na rok 2027

Obec Vyšná Šebastová a jej časť Severná je obsluhovaná linkou č. 13.

| DENNÉ VÝKONY (km) | prac. deň školský | sobota | nedeľa sviatok | prac. deň prázdniny |
|----------------------------|-------------------|-------------|----------------|---------------------|
| Denný celkový výkon | 169,0 | 69,6 | 69,6 | 139,6 |

| Rok 2027 | prac. deň školský | sobota | nedeľa sviatok | prac. deň prázdniny | SPOLU výkon v [km] |
|----------------------------------|-------------------|---------|----------------|---------------------|--------------------|
| Počet dní | 190 | 50 | 64 | 61 | 365 |
| Celkový výkon za rok 2027 | 32 110,0 | 3 480,0 | 4 454,4 | 8 515,6 | 48 560,0 |

Charakteristiky autobusových liniek

Linka č. 13

Základná trasa: **VEĽKÁ POŠTA** – Masarykova – Kuzmányho – Rusínska – Prešovská – Ľubotice – Šebastovská – Vranovská – Herlianska – **VYŠNÁ ŠEBASTOVÁ – SEVERNÁ / PODHRADÍK a späť**

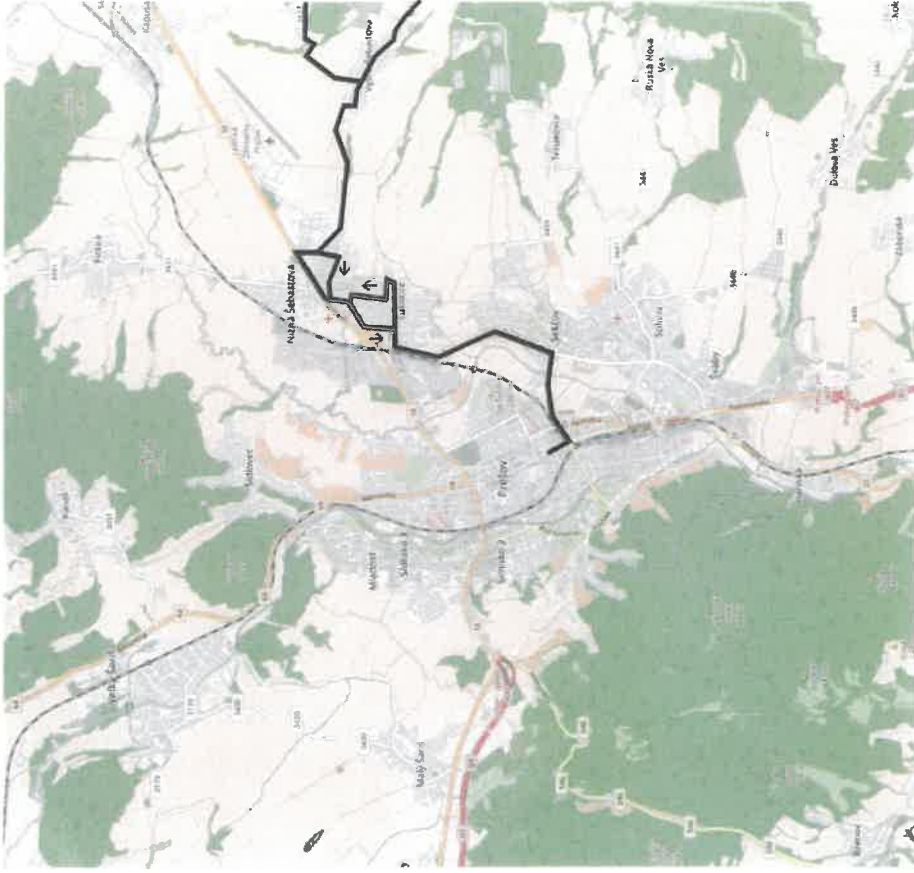

Výsvetlivky: PD - pracovný deň, PPD - prázdninový pracovný deň, VD - víkendový deň (sobota, nedeľa, št. sviatok), * zastávka na znamenie, § - II. tarifné pásmo @ - v sobotu, nedeľu a sviatok na linke premáva midibus

| Základné parametre | Smer TAM | Smer SPÄŤ | Spolu |
|------------------------------------|----------------------------|-----------|---------|
| Dĺžka trasy (km) | 13,3 | 12,1 | 25,4 |
| Počet zastávok | 26 | 23 | 49 |
| Jazdný čas (min) | 30/31 | 26/27 | 56/58 |
| Typ vozidla: Autobus, štandardný @ | Kapacita vozidla (vážená): | | 88 osôb |

| Obsluhované zastávky, chronometráž trasy | | | |
|--|-------------------------|--|---|
| Smer TAM | Smer SPÄŤ | | |
| 0' Veľká pošta | 0' Podhradík | | § |
| 1' Čierny most | 1' *Nižný koniec | | § |
| 4' *Rusínska | *Vyšná Šebastová | | § |
| 6' Jurkovičova | *Športový areál | | § |
| 7' Karpatská | *Pod Maglovcom | | § |
| 10' *Nižníanská | *OcÚ V. Šebastová | | § |
| 11' *Kalinčiaková | *Rázec. V. Šebastová | | § |
| 12' *Ľubotice | *Kamence | | § |
| 13' *Šalgovická | *Briežky | | § |
| 14' *Korabinského | *Herlianska | | § |
| 15' *Jána Kostru | *Gen. Ambruša | | § |
| 16' *Štrážnická | Nižná Šebastová | | § |
| 17' *Šebastovská | *Pažica | | § |
| 18' *Pažica | *Šebastovská | | § |
| 19' Nižná Šebastová | *Bardejovská | | § |
| 20' *Gen. Ambruša | *Domašská | | § |
| 21' *Herlianska | *Kalinčiaková | | § |
| 23' *Briežky | *Nižníanská | | § |
| 24' *Kamence | Karpatská | | § |
| 25' *Rázec. V. Šebastová | Jurkovičova | | § |
| 26' *OcÚ V. Šebastová | *Rusínska | | § |
| 27' *Pod Maglovcom | *Hobby park | | § |
| 28' *Športový areál | Čierny most | | § |
| 29' *Vyšná Šebastová | | | § |
| 30' *Nižný koniec | | | § |
| 31' Podhradík | | | § |
| -- | | | § |
| 26' *Ľubotivky | *Severná (časť Severná) | | § |
| 28' *Kapanoš (časť Severná) | *Kostol (časť Severná) | | § |
| 29' *Kostol (časť Severná) | *Kapanoš (časť Severná) | | § |
| 30' *Severná (časť Severná) | *Ľubotivky | | § |

| Výkonnostné parametre | Typ prevádzkového dňa | |
|--------------------------|-----------------------|---------|
| | PD | PPD |
| Počet spojov | 33 | 27 |
| Výprava (počet vozidiel) | 2 | 1 |
| Denné výkony (km) | 428 | 340 |
| Interval spojov (min) | 30-60/120 | 60/120 |
| | | VD |
| | | 17 |
| | | 0.5 |
| | | 210 |
| | | 120/240 |



PREŠOV

SIĚŤ DENNÝCH LINIÍK MHD

LINE NETWORK



VEĽKÝ ŠARIŠ 23 45

Varoš

Námestie sv. Jakuba

Meduľenka

Stanická

Pivovar

Saríš park

Dubravská

Kozí rožok

Huší

Prihostole jarčami

Stará škola

STRÁŽE

FINITICE

Pri lippe

V kopcí

Nám. J. Kolarčíka

Červený mostík

Ihrisko

Bardejovská 7
080 06 Ľubotice

www.dpmpp.sk
www.fb.com/dpmpp
051 / 7470 211

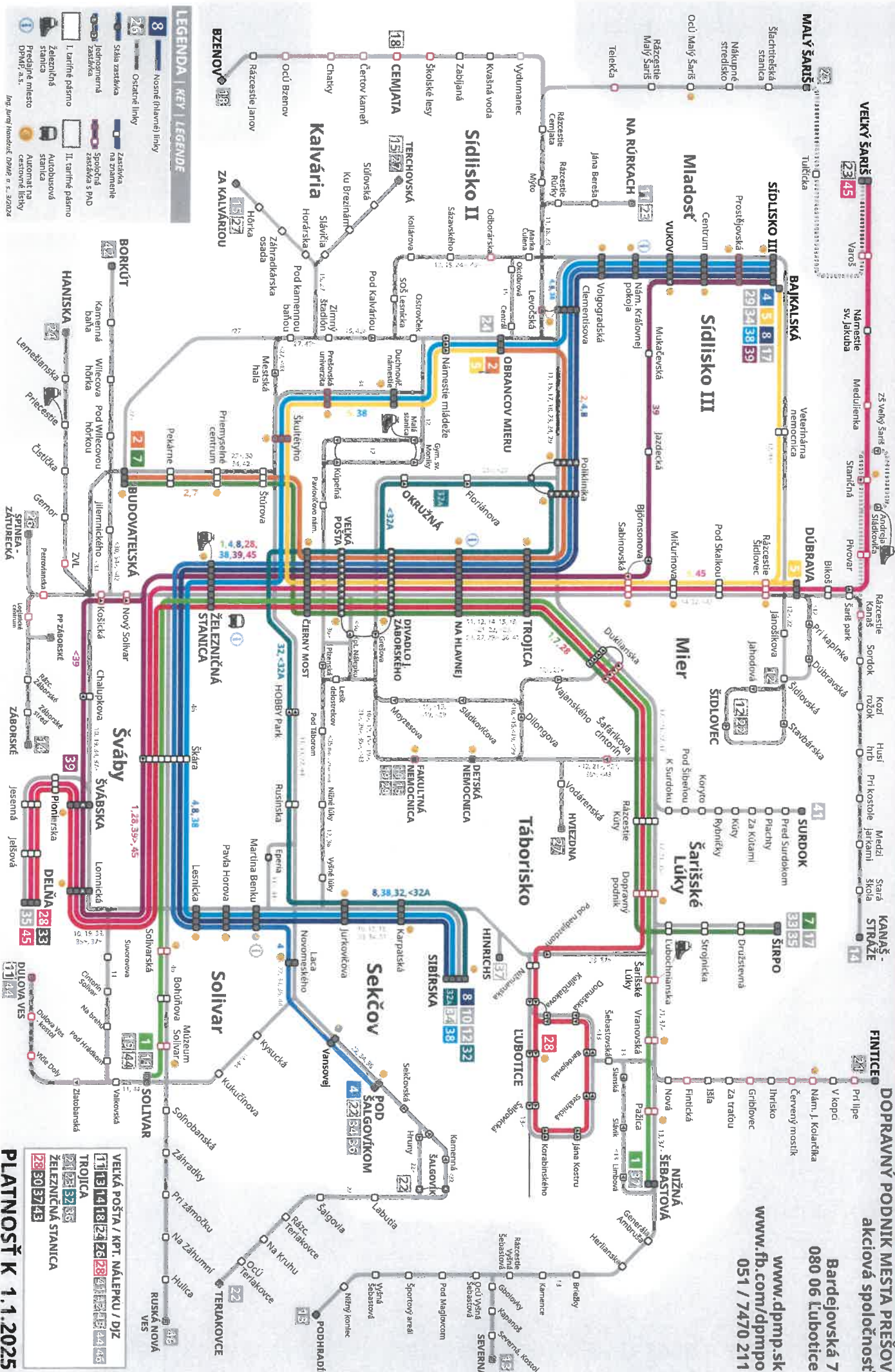

LEGENDA / KEY / LEGENDE

- 8 Nočné (fialová) linky
- 26 Ostatné linky
- Stáha zastávka
- 1. tarifné pásmo
- 2. tarifné pásmo
- 3. tarifné pásmo
- 4. tarifné pásmo
- 5. tarifné pásmo
- 6. tarifné pásmo
- 7. tarifné pásmo
- 8. tarifné pásmo
- 9. tarifné pásmo
- 10. tarifné pásmo
- 11. tarifné pásmo
- 12. tarifné pásmo
- 13. tarifné pásmo
- 14. tarifné pásmo
- 15. tarifné pásmo
- 16. tarifné pásmo
- 17. tarifné pásmo
- 18. tarifné pásmo
- 19. tarifné pásmo
- 20. tarifné pásmo
- 21. tarifné pásmo
- 22. tarifné pásmo
- 23. tarifné pásmo
- 24. tarifné pásmo
- 25. tarifné pásmo
- 26. tarifné pásmo
- 27. tarifné pásmo
- 28. tarifné pásmo
- 29. tarifné pásmo
- 30. tarifné pásmo
- 31. tarifné pásmo
- 32. tarifné pásmo
- 33. tarifné pásmo
- 34. tarifné pásmo
- 35. tarifné pásmo
- 36. tarifné pásmo
- 37. tarifné pásmo
- 38. tarifné pásmo
- 39. tarifné pásmo
- 40. tarifné pásmo
- 41. tarifné pásmo
- 42. tarifné pásmo
- 43. tarifné pásmo
- 44. tarifné pásmo
- 45. tarifné pásmo
- 46. tarifné pásmo
- 47. tarifné pásmo
- 48. tarifné pásmo
- 49. tarifné pásmo
- 50. tarifné pásmo
- 51. tarifné pásmo
- 52. tarifné pásmo
- 53. tarifné pásmo
- 54. tarifné pásmo
- 55. tarifné pásmo
- 56. tarifné pásmo
- 57. tarifné pásmo
- 58. tarifné pásmo
- 59. tarifné pásmo
- 60. tarifné pásmo
- 61. tarifné pásmo
- 62. tarifné pásmo
- 63. tarifné pásmo
- 64. tarifné pásmo
- 65. tarifné pásmo
- 66. tarifné pásmo
- 67. tarifné pásmo
- 68. tarifné pásmo
- 69. tarifné pásmo
- 70. tarifné pásmo
- 71. tarifné pásmo
- 72. tarifné pásmo
- 73. tarifné pásmo
- 74. tarifné pásmo
- 75. tarifné pásmo
- 76. tarifné pásmo
- 77. tarifné pásmo
- 78. tarifné pásmo
- 79. tarifné pásmo
- 80. tarifné pásmo
- 81. tarifné pásmo
- 82. tarifné pásmo
- 83. tarifné pásmo
- 84. tarifné pásmo
- 85. tarifné pásmo
- 86. tarifné pásmo
- 87. tarifné pásmo
- 88. tarifné pásmo
- 89. tarifné pásmo
- 90. tarifné pásmo
- 91. tarifné pásmo
- 92. tarifné pásmo
- 93. tarifné pásmo
- 94. tarifné pásmo
- 95. tarifné pásmo
- 96. tarifné pásmo
- 97. tarifné pásmo
- 98. tarifné pásmo
- 99. tarifné pásmo
- 100. tarifné pásmo

VEĽKÁ POŠŤA / KPT. NÁLEPKU / DIZ
 TROJICA
 ŽELEZIČNÁ STANICA
 PLATNOSŤ K 1.1.2025

