

Geometrický plán je podkladom na právne úkony, keď údaje doterajšieho stavu výkazu výmer sú zhodné s údajmi platných výpisov z katastra nehnuteľností



| | | | |
|--|-------------|-----------------|-----------------|
| Vyhoviteľ U. S. Steel Košice, s.r.o. Vstupný areál USSK 1 04454 Košice Šaca Fzajac@sk.uss.com | Kraj | Okres | Obec |
| | Košický | Košice - Okolie | Haniska |
| | Kat. územie | Číslo plánu | Mapový list č. |
| | Haniska | 342/2023 | Veľká lda 6-5/2 |

IČO: 36 199 222

GEOMETRICKÝ PLÁN na vyznačenie vecného bremena na parc. 919/1, 928/1 a 895/16

| | | | | |
|--|---------------|--------------------|--|---------------|
| Vyhoviteľ | | Autorizačne overil | | Úradne overil |
| Dňa: | Meno: | | | Meno: |
| 24.11.2023 | Ing. F. ZAJAC | | | |
| Nové hranice boli v prírode označené neboli stabilizované | | | | |
| Záznam podrobného merania (meračský náčrt) č. 1242 | | | | |
| Súradnice bodov označených číslami a ostatná meračské údaje sú uložené vo všeobecnej dokumentácii l.c. 6.90 - 1997 | | | | |

VÝKAZ VÝMÉR

| Doterajší stav | | | | Zmeny | | | | Nový stav | | | |
|----------------|------------------|----|-----------------|---------------|-----------------------|------------------------|------------------|-----------|------|-----------------|---|
| PK Výšky | Číslo parcely | | Druh pozemku | Diel číslo | k parcele číslo | od parcely číslo | Číslo parcely | Výmera | | Diel pozemku | Všetok (všetok pozemku) adresa, číslo |
| | LV | PK | | | | | | KN | ha | | |
| 1597 | 919/1 | 6 | zast. pl. | 1 | 919/1 | 107 | 919/1 | 6 | 2958 | zast. pl. 20 | doterajší |
| 167 | 928/1 | 5 | zast. pl. | 2 | 928/1 | 225 | 928/1 | 5 | 9836 | zast. pl. 22 | doterajší |
| 167 | 895/16 | | zast. pl. | 3 | 895/16 | 105 | 895/16 | | 6396 | zast. pl. 30 | doterajší |
| Spolu: | | | | | | 332 | | 17 | 9190 | | |

Stav právny je rovný s registrom
CENY

Výdiele rozstahu vecného bremena

Legenda: kôl spôsobu vyúčtovania

20 - Pozemok na ktorom je postavená inžinierska stavba - železničný, lanový a hrd. diaľkar a jej súčasť

22 - Pozemok, na ktorom je postavená inžinierska stavba - cestná, inžinierska a inžinierska komunikácia, lenin
cesta, poľná cesta, chodník, nekrýdľ. parkovisko a ich súčasť

Poznámka: - Značky sa venujú bremenu na právo existencie, umiestnenia, prevádzky a údržby v prospech vlastníka nehnuteľnej stavby „Most železničný č. 1 -
SRT“ (opravná nehnuteľnosť) vo výmerych rozstahu na parc. č. 919/1, 928/1 a 895/16 spoločne v pomery postavenia z vecného bremena stĺpov v
neplynulom intervale v priestore pod, vjazd, prístup, výjazd vozidlami, železničnou dopravou, mechanizmi na záložné nehnuteľnosti, v súvislosti s
projektovaním, rekonštrukciou, modernizáciou stavieb, resp. inými staviteľskými a terénnymi úpravami, prevádzkovaním stavieb, alebo za účelom opráv, údržby,
prevádzok, skúšok a kontrol stavieb a pri prevádzkovaní diel a ochranných pásiem sŕdi a pri prevádzkovaní doprav na tratiach v prospech každého
vlastníka oprávnených nehnuteľností vrátane jeho zamestnancov, zástupcov, a inih povolených osôb, keďkoľvek podľa vlastného uváženia vlastníka oprávnených
nehnuteľností."

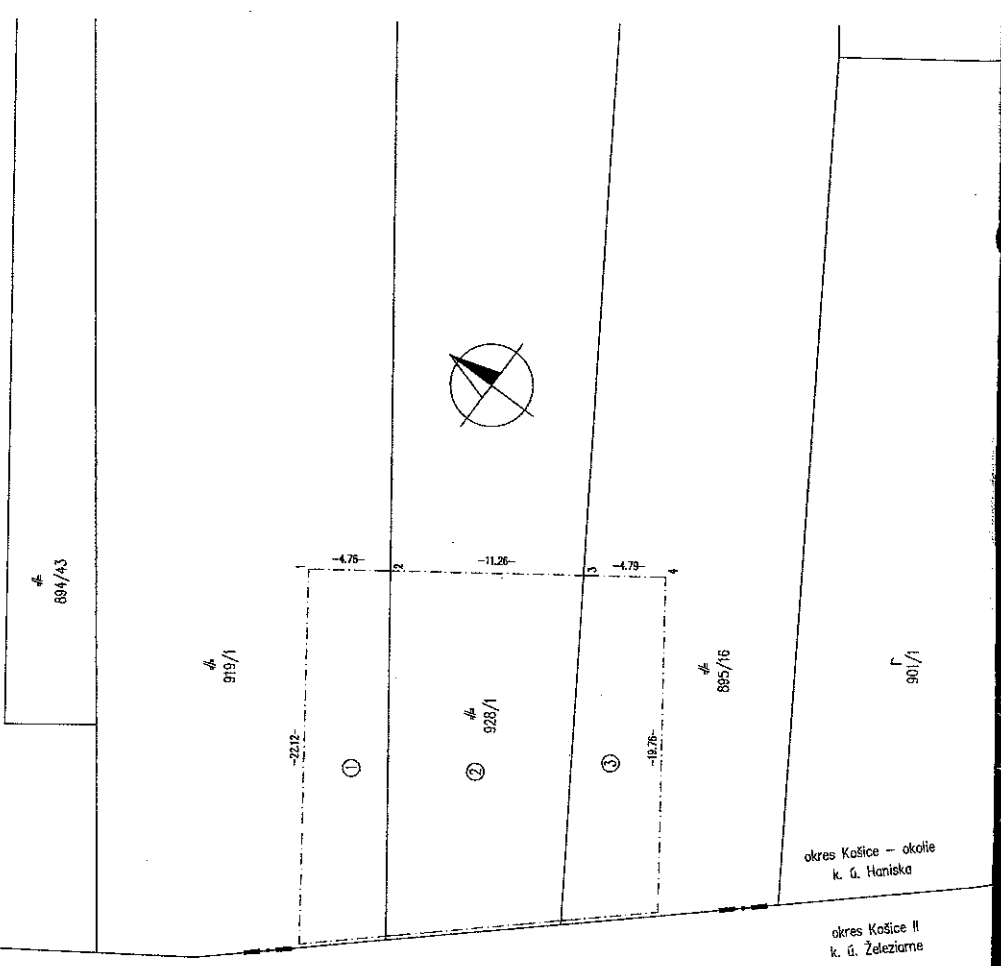

Číslo záznamu: 12724/2024

894/43

919/1

--- MK bod 201.

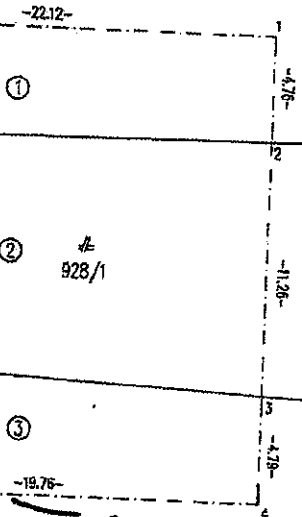

①

②

928/1

③

-19.76-

895/16

901/1

okres Košice II
k. ú. Zatezorná

okres Košice – okolie
k. ú. Horná