

Príloha 1

k zmluve 841943002-2-2024-VB

Spoplatnené podľa
zákona č. 145/95 Z. z.

Geometrický plán je podkladom na právne úkony, keď údaje doterajšieho stavu výkazu výmer sú zhodné s údajmi platných výpisov z katastra nehnuteľností.

	Kraj	Nitriansky	Okres	Nitra	Obec	Nová Ves nad Žitavou
	Kat. územie	Nová Ves nad Žitavou	Číslo plánu	1-42/2024	Mapový list č.	ZS-VIII-21-4

GEOMETRICKÝ PLÁN na vyznačenie vecného bremena na priznanie práva uloženia inžinierskych sietí na pozemku p.č. 3148/5.

Vyhotovil		Autorizačne overil		Úradne overil	
Meno: Jozef Chudý		Meno: Ing. Róbert Chudý		Meno: Ing. Rudolf Szombath	
Dňa: 11.8.2024	Dňa: 11.8.2024	Dňa: -	Dňa: -	Číslo: -	Číslo: -

hranice boli v prírode označené
inžinierskou sieťou

nam podrobného merania (meračský náčrt) č.
582

polohy bodov označených číslami a ostatné meračské
sú uložené vo všeobecnej dokumentácii

Výkaz výmer

Doterajší stav				Zmeny					Nový stav					
Číslo		Výmera		Druh pozemku	Diel	k parcele číslo	m2	od parcely číslo	m2	Číslo parcely	Výmera		Druh pozemku Kód	Vlastník (iná opráv.osoba) adresa, (sídlo)
PK	KN	ha	m2								ha	m2		
	3148/5		2887	zastav. plocha						3148/5		2887	zastav. plocha 20	doterajší
Stav právny je totožný s registrom C KN Vyčíslenie rozsahu vecného bremena														
					1			3148/5	172					
					2			3148/5	23					
					3			3148/5	52					
			2887						247			2887		

a: Zriaďuje sa vecné bremeno na priznanie práva uloženia, vstupu, prechodu a prejazdu mechanizmami a peši, za účelom vykonávania prevádzky, údržby, rekonštrukcie, opráv a odstraňovania porúch inžinierskych sietí (optický kábel) v uvedených dieloch na parcelu C KN č. 3148/5 v prospech BitComp s.r.o. so sídlom Levická 579, 952 01 Vráble, IČO: 36 783 412.

osobu využívania 20 - Pozemok na ktorom je postavená inžinierska stavba - železničná lanová a iná dráha a jej súčasti

Q
3120/33

d
3120/53

3120/55

d
3120/17

3120/54

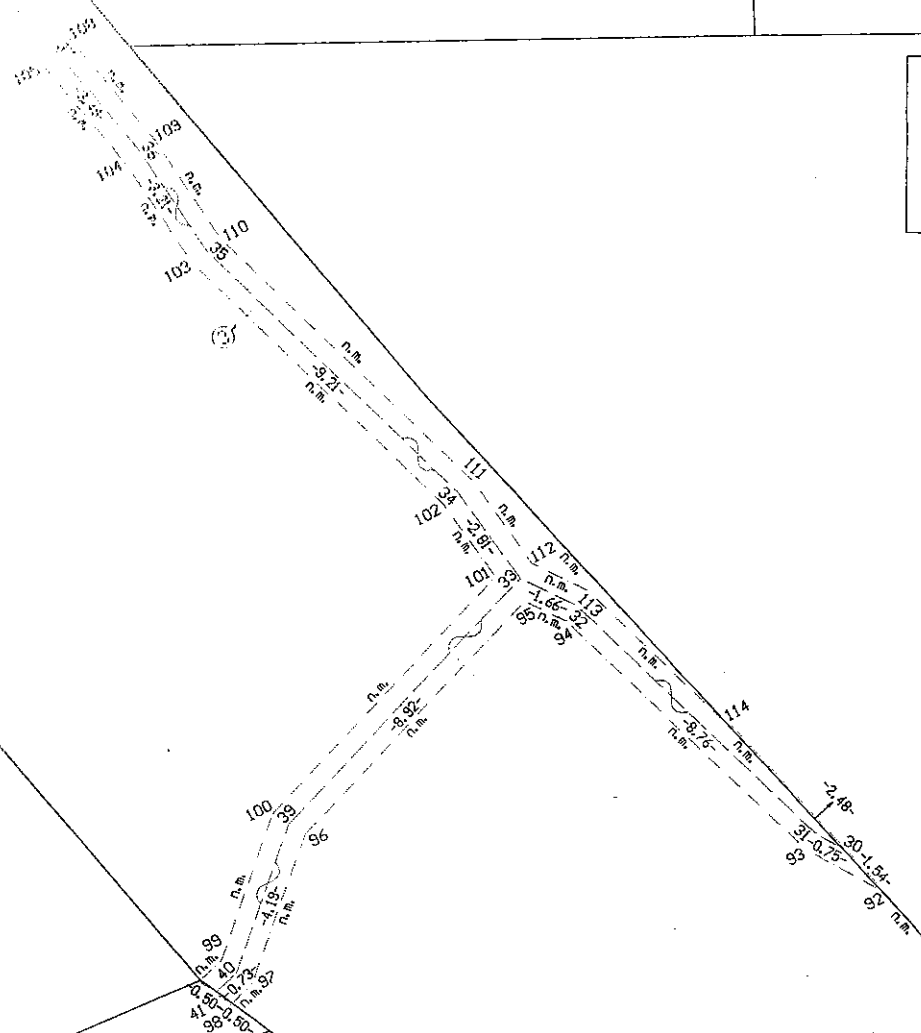

3120/22

d
402/2

Q
118/3

d
110/4

d
110/2

112/2

Q
118/2

d
118/1

120/3

3120/31

3120/32

3120/9

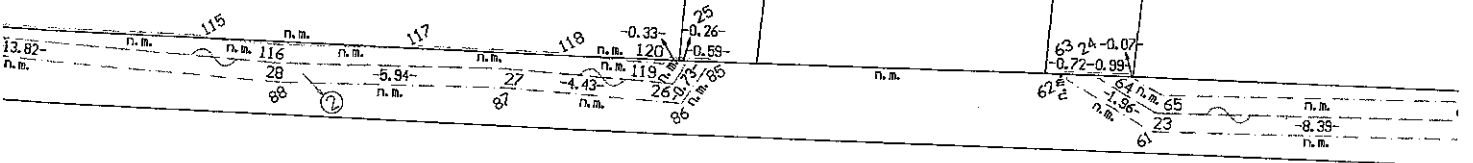

d

d
126/2

126/3

o
127/1

o
127/2

3123/1

3123/2

d
3123/28

d
3123/29

67
21
59

п.п.
-24.66-
п.п.

68	п.п.	69	п.п.	70
20	-4.96-	19	-3.25-	18
58	п.п.	57	п.п.	56

135/1

135/2

d
138

d
144/3

3123/22

3123/27

3123/30

71	n.m.	72	n.m.	73	n.m.	74	n.m.	75	n.m.	76
17	-6.24-	16	-6.50-	15	-3.11-	14	-5.49-	13	-15.29-	12
58	n.m.	57	n.m.	56	n.m.	55	n.m.	54	n.m.	50

3/5

146/1

152/1

152/2

3123/23

3123/26

3123/31

3123/43

77	n.a.	78	n.a.	79	n.a.	80	n.a.	81
11	-9.36	10	-10.81	9	-2.44	8	-13.61	7
19	n.a.		n.a.	17	n.a.	16	n.a.	15

153/6

153/7

153/11

Spoplatnené podľa
zákon č. 140/95 Z. z.

Geometrický plán je podkladom na právne úkony, keď údaje doterajšieho stavu výkazu výmer sú zhodné s údajmi platných výpisov z katastra nehnuteľností.

	Kraj	Nitriansky	Okres	Nitra	Obec	Nová Ves nad Žitavou
	Kat. územie	Nová Ves nad Žitavou	Číslo plánu	1-43/2024	Mapový list č.	ZS-VIII-21-4, ZS-VIII-21-8

GEOMETRICKÝ PLÁN

na vyznačenie vecného bremena na
priznanie práva uloženia inžinierskych sietí
na pozemku p.č. 3148/1.

Vyhotovil		Autorizačne overil		Úradne overil	
11.8.2024	Meno: Jozef Chudý	Dňa:	Meno:	Meno: Ing. Rudolf Szombath	Dňa:
všetky hranice boli v prírode označené inžinierskou sieťou				2024	Číslo: 21-1711/2024
plán podrobného merania (meračský náčrt) č. 583					5/1995
hranice bodov označených číslami a ostatné meračské údaje sú uložené vo všeobecnej dokumentácii					

Výkaz výmer

Doterajší stav				Zmeny					Nový stav				
Číslo		Výmera		Druh pozemku	Diel číslo	m2	od parcely číslo	m2	Číslo parcely	Výmera		Druh pozemku	Vlastník (iná opráv.osoba) adresa, (sídlo)
PK	KN	ha	m2							ha	m2		
	3148/1	5	7803	zastav. plocha	1		3148/1	123	3148/1	5	7803	zastav. plocha 20	doterajší
		5	7803					123		5	7803		

Stav právny je totožný s registrom C KN
Vyčíslenie rozsahu vecného bremena

Príkaz: Zriaďuje sa vecné bremeno na priznanie práva uloženia, vstupu, prechodu a prejazdu mechanizmami a peši, za účelom vykonávania prevádzky, údržby, rekonštrukcie, opráv a odstraňovania porúch inžinierskych sietí (optický kábel) v uvedených dieloch na parcelu C KN č. 3148/1 v prospech BitComp s.r.o. so sídlom Levická 579, 952 01 Vráble, IČO: 36 783 412.

Príkaz: Zriaďuje sa vecné bremeno na priznanie práva uloženia, vstupu, prechodu a prejazdu mechanizmami a peši, za účelom vykonávania prevádzky, údržby, rekonštrukcie, opráv a odstraňovania porúch inžinierskych sietí (optický kábel) v uvedených dieloch na parcelu C KN č. 3148/1 v prospech BitComp s.r.o. so sídlom Levická 579, 952 01 Vráble, IČO: 36 783 412.

Príkaz: Zriaďuje sa vecné bremeno na priznanie práva uloženia, vstupu, prechodu a prejazdu mechanizmami a peši, za účelom vykonávania prevádzky, údržby, rekonštrukcie, opráv a odstraňovania porúch inžinierskych sietí (optický kábel) v uvedených dieloch na parcelu C KN č. 3148/1 v prospech BitComp s.r.o. so sídlom Levická 579, 952 01 Vráble, IČO: 36 783 412.

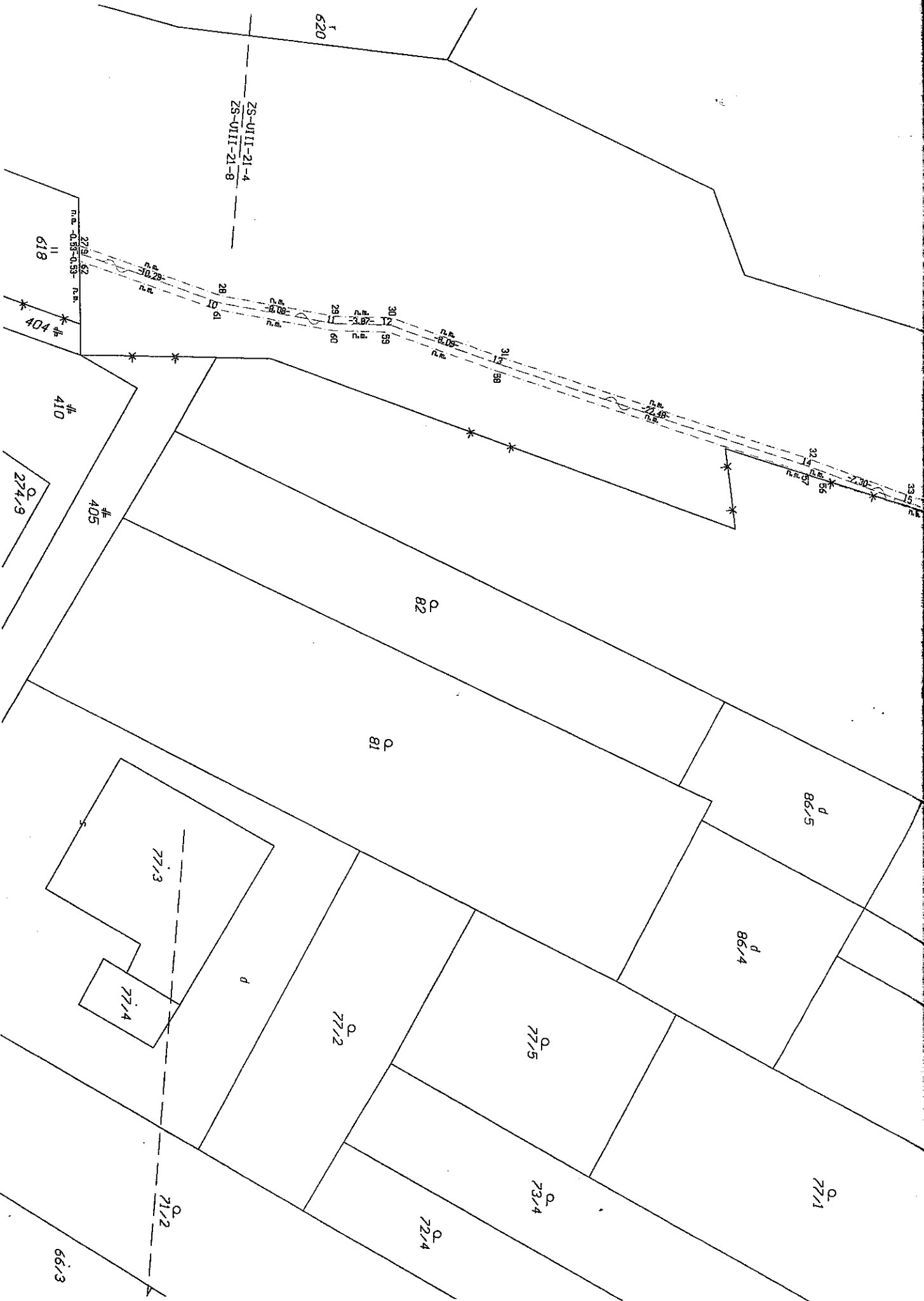

620

ZS-UII-21-4
ZS-UII-21-8

618

404

410

274.9

405

82

81

86/5

86/4

77/1

77/3

77/4

77/2

77/5

73/4

72/4

71/2

66/3

28

29

30

31

32

33

34

35

36

37

38

39

40

41

42

43

44

45

46

47

48

49

50

51

52

53

54

55

56

57

58

59

60

61

62

63

64

65



89

3148/1

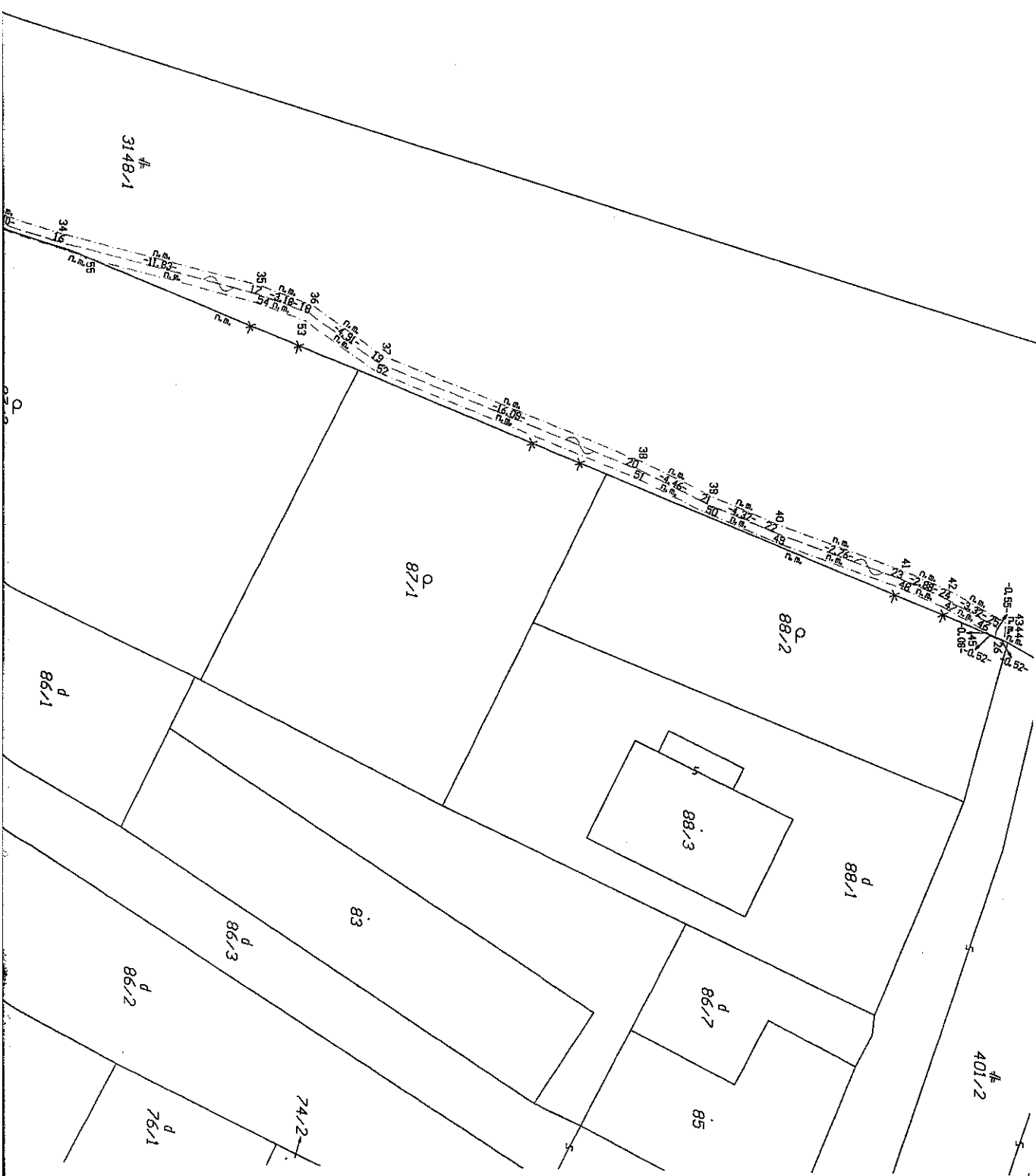

401/2

74/2

76/1