

Úkon spoplatnený  
podľa zákona 145/1995 Z. z.

Geometrický plán je podkladom na právne úkony, keď údaje doterajšieho stavu výkazu výmer sú zhodné s údajmi platných výpisov z katastra nehnuteľností

Vyhoviteľ  <b>Geometra Žilina spol. s r. o.</b> A. Kmeťa 13 01001 Žilina IČO: 36418897, tel.: 0907 812 034, e-mail: erin.haneschova@gmail.com	Kraj <b>Žilinský</b>	Okres <b>Žilina</b>	Obec <b>Teplička nad Váhom</b>
	Katastr. územie <b>Teplička nad Váhom</b>	Číslo plánu <b>34/2023</b>	Mapový list č. <b>vkm</b>
<b>GEOMETRICKÝ PLÁN</b> na oddelenie a určenie práv k nehnuteľnostiam p.č. 3216/57, 3216/58.			
Vyhoviteľ <b>Ing. Erika Haneschová</b>	Autorizačne overil <b>Ing. Erika Haneschová</b>		Úradne overil <b>Ing. Jana Cisáriková</b>
Dňa: <b>15.03.2023</b>	Meno: <b>Ing. Erika Haneschová</b>	Dňa: <b>[redacted]</b>	Meno: <b>[redacted]</b>
Nové hranice boli v prírode označené <b>drevenými kolíkmi</b>		Nálež <b>[redacted]</b>	U <b>[redacted]</b>
Záznam podrobného merania (meračský náčrt) č. <b>2737</b>			
Súradnice bodov označených číslami a ostatné meračské údaje sú uložené vo všeobecnej dokumentácii			

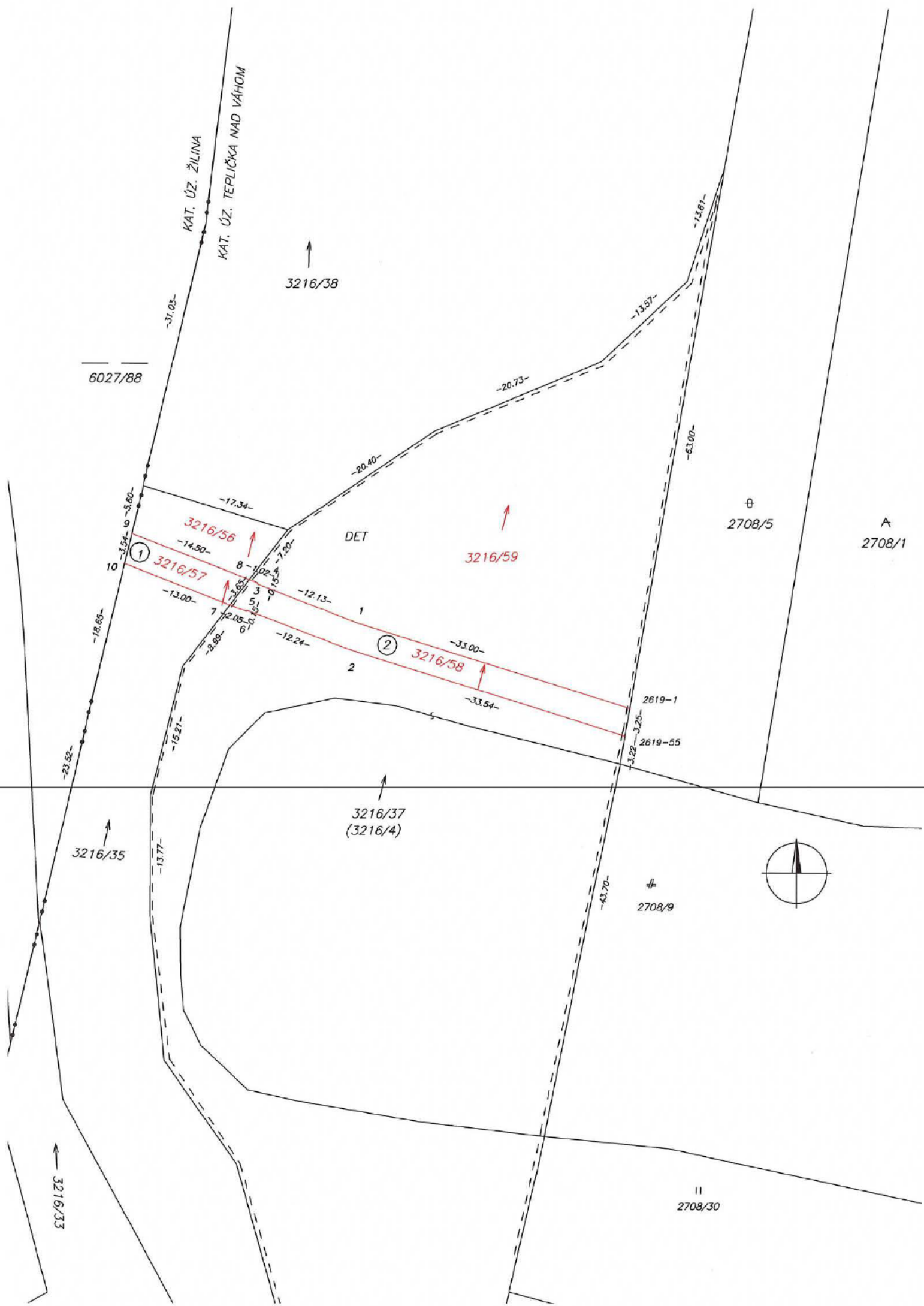

DET

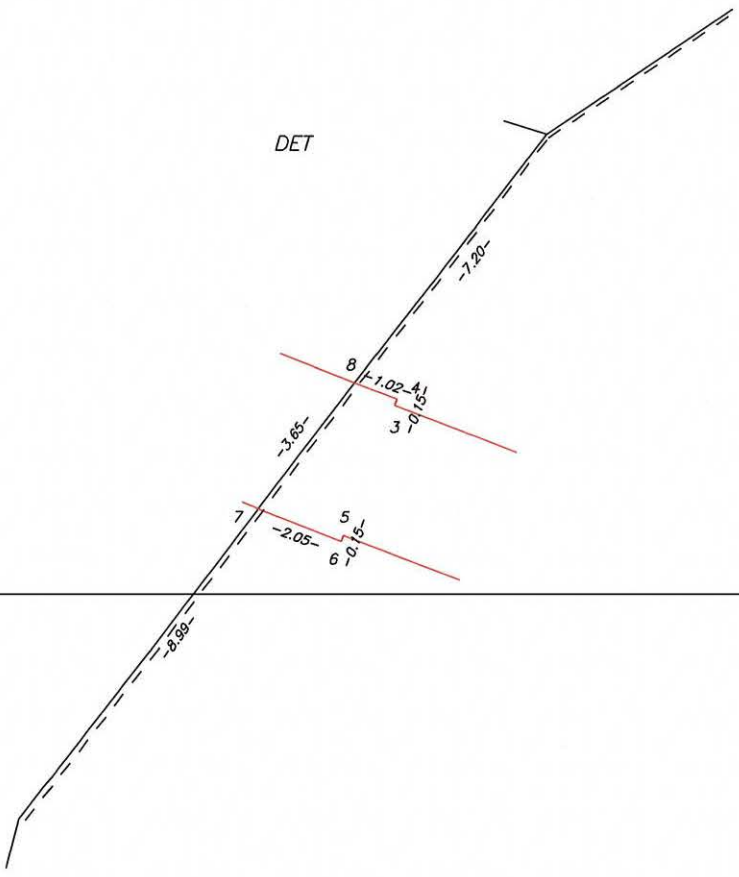

													VÝKAZ VÝMER			
Doterajší stav						Zmeny					Nový stav					
Číslo					Výmera ha m2	Druh pozemku	Diel	k	m2	od	m2	Číslo parcely	Výmera ha m2	Druh pozemku kódy s.v., st.	Vlastník (iná oprávnená osoba) adresa (sídlo)	
PK	listu	parcely						parcele		parcely						
vložky	vlast.	PK	KN - E	KN - C			číslo		číslo							
<b>Stav právny</b>																
	5720		3216/4		5704	Vodná plocha	2	3216/58	151			(3216/4	5553	Vodná plocha)	doterajší	
	3156			3216/35	2915	Vodná plocha	1	3216/57	48			3216/35	2768	Vodná plocha 11	doterajší	
												3216/56	99	Vodná plocha 11	doterajší	
												3216/57	48	Vodná plocha 11	doterajší	
							1			3216/35	48	3216/57	48	Vodná plocha 11	Obec Teplička nad Váhom, nám. Sv. Floriána č. 290/2, Teplička nad Váhom	
							2			3216/4	151	3216/58	151	Vodná plocha 11	ditto	
Spolu:					8619				199		199		8667			
<b>Stav podľa registra C KN</b>																
	3156			3216/35	2915	Vodná plocha						3216/35	2768	Vodná plocha 11	doterajší	
												3216/56	99	Vodná plocha 11	doterajší	
												3216/57	48	Vodná plocha 11	ako v stave právnom	
				3216/37	5760	Vodná plocha						3216/37	4373	Vodná plocha 11	doterajší	
												3216/58	151	Vodná plocha 11	ako v stave právnom	
												3216/59	1236	Vodná plocha 11	doterajší	
Spolu:					8675								8675			

Legenda - spôsob využívania pozemkov:

11 - Vodný tok (prírodný – rieka, potok; umelý – kanál, náhon a iné)