

Geometrický plán je podkladom na právne úkony. Keď údaje doterajšieho stavu výkazu výmer sú zhodné s údajmi platných výpasov z katastra nehnuteľností

Vyhotovitel <b>FROM s.r.o.</b> F. M. Dostojevského 2 98403 Lučenec radinger@fromsro.sk 0908 949 585 IČO: 44 522 363		Kraj:	Okres:	Obec:
		Banskobystrický	Lučenec	Veľká nad Ľipom
		Kat. územie:	Číslo plánu:	Mapový list č.:
		Veľká nad Ľipom	44522363-24/2024	VS-VI-21-11, 15
<b>GEOMETRICKÝ PLÁN</b>				
na vyznačenie vecného bremena na priznanie práv uloženia inžinierskej siete na parcelách uvedených vo výkaze výmer				
Vyhotovitel		Autorizačné overenie		Úradne overil
Dňa:	Meno:	Dňa:	Meno:	Ing. Ľuba LÁMČOVÁ
08.03.2024	Ing. František Radinger	08.	František Radinger	- 5. 04. 2024
Nové hranice boli v prírode označené inžinierskou sieťou		Náležnosť:		Číslo: G1-119/2024
Zámerný podrobný meraním (marchalský náčrt) č. 494				Úradne overené podľa § 9 zložky NR SR č. 215/1996
Opracovanie bodov označených číslami a ostatné marchalské údaje sú uistené vo všeobecnej dokumentácii				

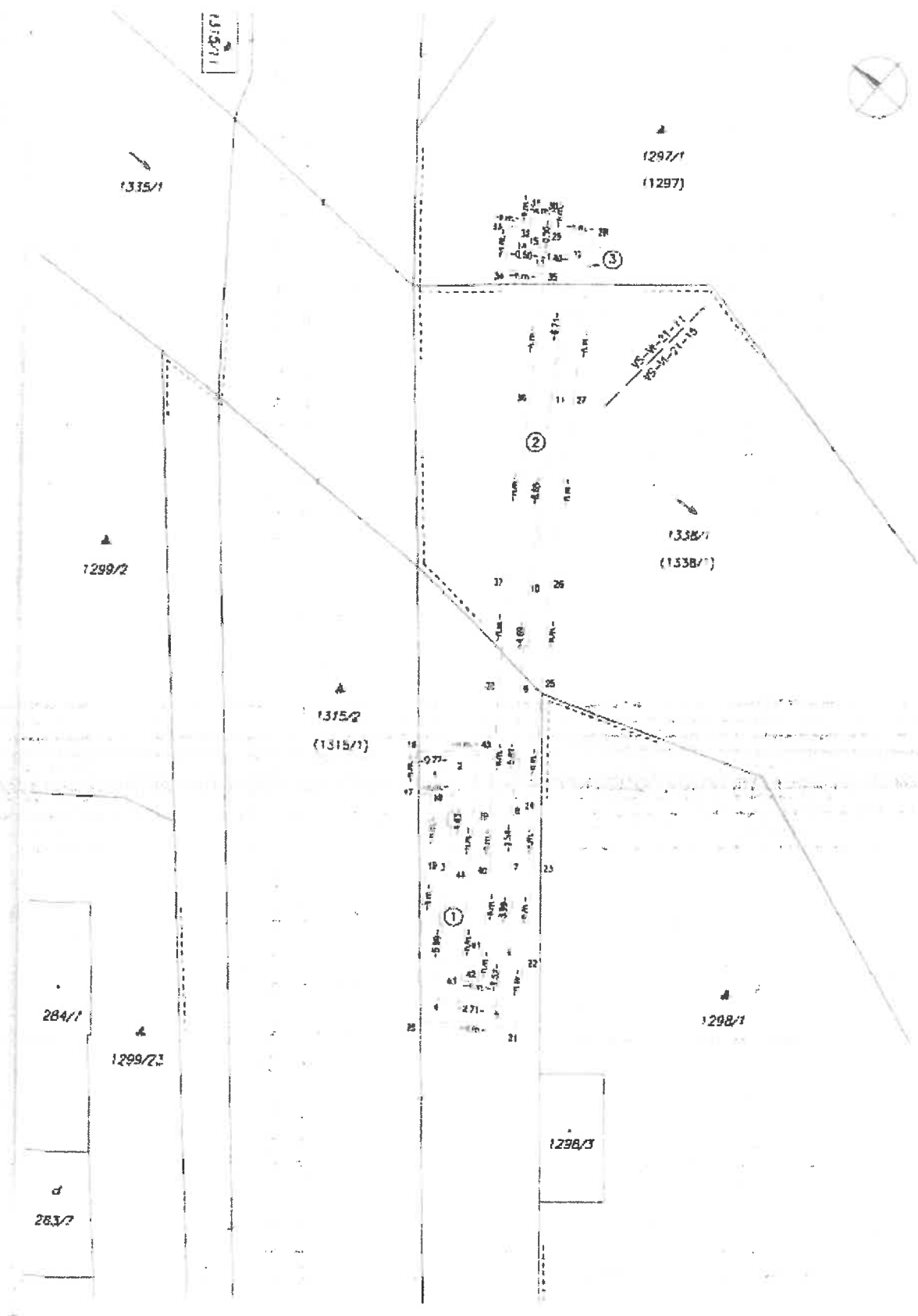

1315/1

1315/1

1297/1  
(1297)

1299/2

1315/2  
(1315/1)

1338/1  
(1338/1)

284/1

1299/2

1298/1

283/2

1298/3

③

②

①

PC 20.21-11  
PS 20.21-11



## VÝKAZ VYMER

Doterajší stav				Zmeny						Nový stav					
Číslo			Výmera		Druh pozemku	Diel číslo	k parcelu číslo	m <sup>2</sup>	od parcely číslo	m <sup>2</sup>	Číslo parcely	Výmera		Druh pozemku	Vlastník, (ná oprav. osoba) adresa, (sídlo)
PK výšky	parcely		ha	m <sup>2</sup>								ha	m <sup>2</sup>		
LV	EKN	CKN													
<b>Star prviny</b>															
<b>Vyčíslenie rozsahu vecného bremena</b>															
	1211	1315/1	2	3079	ost.pl.	1			1315/1	9	(1315/1)	2	3079	ost.pl.	doterajší
	516	1338/1		7126	vodná pl.	2			1338/1	36	(1338/1)		7126	vodná pl.	dezo
	22	1297		3519	zast.pl.	3			1297	61	(1297)		3519	zast.pl.	dezo
počet			3	5724						106		3	5724		
<b>Star podľa registra C KN</b>															
		1315/2	2	5898	zast.pl.						1315/2	2	5898	zast.pl. 22	doterajší
		1338/1	1	0848	vodná pl.						1338/1	1	0848	vodná pl. 11	dezo
		1297/1		3391	zast.pl.						1297/1		3391	zast.pl. 22	dezo
počet			4	0137								4	0137		

*Uvedenia: Zriaďuje sa vecné bremeno na prítomné právo uloženia inžinierskych sietí (Plynovod) a ich ochranného pásma vo vyznačenom rozsahu vo vzdialenosti 1,0 m od osi vedenia po oboch stranách na parcelách registra E KN č. 1315/1, 1338/1 a 1297 v prospech SPP - distribúcia, a.s., Mlynské nivy 44b, 825 11 Bratislava*

*Legenda: kód spôsobu vyrážania 11 - Vodný tok (priradený - rieka, potok; umelý - kanál, náhon a iné)*

*22 - Pozemok, na ktorom je postavená inžinierska stavba - crama, mestska a účelová komunikácia, lezna cesta, poňobá cesta, chodník, nekrýť parkovisko a ich súčasť*