

Geometrický plán je podkladom na právne úkony, keď údaje doterajšieho stavu výkazu výmer sú zhodné s údajmi platných výpisov z katastra nehnuteľností.

|   |  |  |   |  |        |
|---|--|--|---|--|--------|
| Vyhoviteľ<br><b>GEOZET s.r.o.</b><br>Partizánska 700/51, 058 01 Poprad<br>tel.: 0905 242 280, 0903 506 926<br>IČO : 44 407 173<br>marcel.zentko@gmail.com | Kraj<br><b>Prešovský</b>                   | Okres<br><b>Poprad</b>                         | Obec<br><b>Vysoké Tatry</b>                                 |  |        |
|   | Kat.<br>územie<br><b>Tatranská Lomnica</b> | Číslo<br>plánu<br><b>101/2024</b>              | Mapový<br>list č.<br><b>POPRAĐ 2-3/11<br/>POPRAĐ 3-3/22</b> |  |        |
| Vyhotovil   |  | Autorizačne overil                             |   | Úradne overil<br>Meno:   |        |
|   |  | Dňa:<br><b>10.6.2024</b>                       | Meno:<br><b>Ing. Marcel Zentko</b>                          | Dňa:   | Číslo: |
| Nové hranice boli v prírode označené<br><b>neboli označené</b>  |  | Náležitostami a presnosťou zodpovedá predpisom |   | Úradne overené podľa §9 zákona NR SR č.215/1995<br>Z.z. o geodézii a kartografii |        |
| Záznam podrobného merania (meračský náčrt) č.<br><b>2439</b>  |  | Pečiatka a podpis                              |   | Pečiatka a podpis  |        |
| Súradnice bodov označených číslami a ostatné meračské<br>údaje sú uložené vo všeobecnej dokumentácii  |  |  |   |  |        |

### Výkaz výmer

| Doterajší stav                                 |         |         |        |      | Zmeny         |      |                 |     |                  | Nový stav |               |        |      |                     |  |
|--|---------|---------|--------|------|---------------|------|-----------------|-----|------------------|-----------|---------------|--------|------|---------------------|--|
| Číslo  |         |         | Výmera |      | Druh pozemku  | Diel | k parcele číslo | m2  | od parcely číslo | m2        | Číslo parcely | Výmera |      | Druh pozemku<br>Kód | Vlastník<br>(iná opráv.osoba)<br>adresa, ( sídlo ) |
| Pk.vl.   | Parcely |         | ha     | m2   |               |      |                 |     |                  |           |               | ha     | m2   |                     |  |
| LV   | PK      | KN      |        |      |               |      |                 |     |                  |           |               |        |      |                     |  |
| <b>Stav právny je totožný s registrom C KN</b> |         |         |        |      |               |      |                 |     |                  |           |               |        |      |                     |  |
| 119  |         | 4469/67 | 1      | 4220 | lesný pozemok | 1    | 4469/67         | 375 | 4469/67          | 375       | 4469/67       | 1      | 4220 | lesný pozemok<br>38 | doterajší  |

**Poznámka:**

Zriaďuje sa vecné bremeno na priznanie práva uloženia inžinierskych sietí, práva ochranného pásma a práva údržby na pozemku p.č. 4469/67 vo vyznačenom rozsahu v prospech oprávneného ako vlastníka ( resp. správcu) inžinierskych sietí.

**Legenda:**

Kód spôsobu využívania 38 - Pozemok s lesným porastom, dočasne bez lesného porastu na účely obnovy lesa alebo po vykonaní náhodnej ťažby

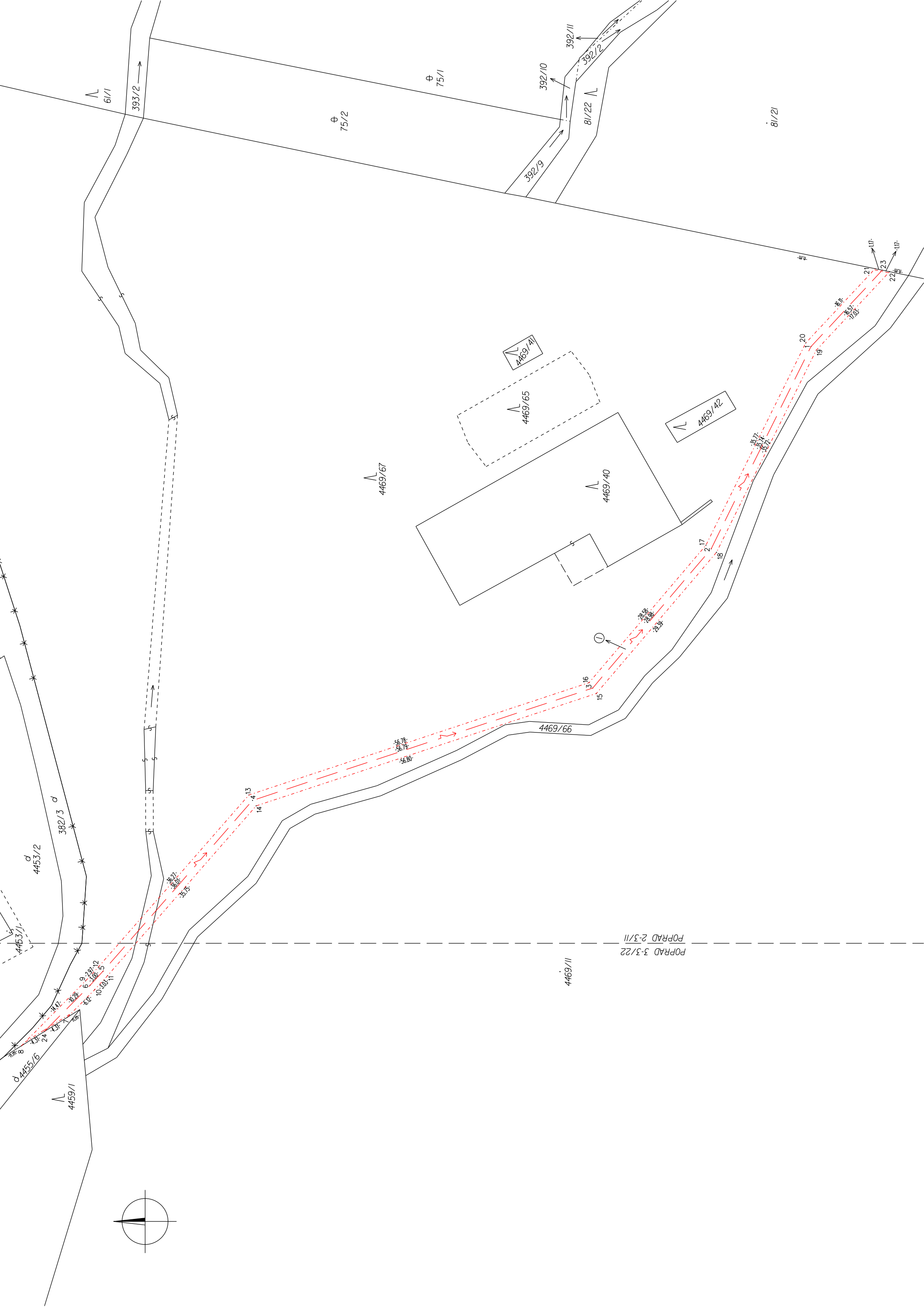
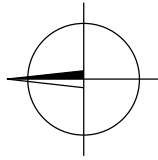

POPRAD 2-3/11  
POPRAD 3-3/22

4469/11

4469/66

15  
3.16

56.78  
56.74  
56.80

13  
14

17  
2.17

18

19  
15.77  
16.17  
16.72

20

21  
16.17  
16.37  
17.03

22  
1.17

81/21

81/22

392/10

392/11

392/12

75/1

75/2

393/2

6/1

4469/41

4469/65

4469/42

4469/67

4469/40

d  
4453/2

382/13 d

4459/1  
4459/2  
4459/3  
4459/4  
4459/5  
4459/6  
4459/7  
4459/8  
4459/9  
4459/10  
4459/11  
4459/12  
4459/13  
4459/14  
4459/15  
4459/16  
4459/17  
4459/18  
4459/19  
4459/20  
4459/21  
4459/22  
4459/23  
4459/24  
4459/25  
4459/26  
4459/27  
4459/28  
4459/29  
4459/30  
4459/31  
4459/32  
4459/33  
4459/34  
4459/35  
4459/36  
4459/37  
4459/38  
4459/39  
4459/40  
4459/41  
4459/42  
4459/43  
4459/44  
4459/45  
4459/46  
4459/47  
4459/48  
4459/49  
4459/50  
4459/51  
4459/52  
4459/53  
4459/54  
4459/55  
4459/56  
4459/57  
4459/58  
4459/59  
4459/60  
4459/61  
4459/62  
4459/63  
4459/64  
4459/65  
4459/66  
4459/67  
4459/68  
4459/69  
4459/70  
4459/71  
4459/72  
4459/73  
4459/74  
4459/75  
4459/76  
4459/77  
4459/78  
4459/79  
4459/80  
4459/81  
4459/82  
4459/83  
4459/84  
4459/85  
4459/86  
4459/87  
4459/88  
4459/89  
4459/90  
4459/91  
4459/92  
4459/93  
4459/94  
4459/95  
4459/96  
4459/97  
4459/98  
4459/99  
4459/100