



Spoplatnené v zmysle zákona
NR SR č. 145/1995 Z. z.
o správnych poplatkoch

Geometrický plán je podkladom na právne úkony, keď údaje doterajšieho stavu výkazu výmer sú zhodné s údajmi platných výpisov z katastra nehnuteľností

Vytvoriteľ Ing. CAD Engineering s.r.o. Masarykova 16 Prešov 31672655	Kraj Prešovský	Okres Prešov	Obec TERIAKOVCE
	Kat. územie Teriakovce	Číslo plánu 31672655-51/2022	Mapový list č. Prešov 3-4
GEOMETRICKÝ PLÁN			
<small>na vyznačenie práva uloženia inžinierskej siete na pozemkoch p.č. 220/1, 220/26, 220/27, 220/35, 220/36, 220/37, 220/85, 220/105, 220/108, 220/127, 220/128, 220/129, 220/139, 242/1, 242/5, 242/39, 259/1, 260/5, 260/7, 260/8, 260/9, 261.</small>			
Vyhotovil	Autorizačne overil		Úradne overil Meno: Ing. EVA TERIAKOVÁ

Dňa: 27.06.2022	Meno: Ing. Branislav Trudič
Výhrady hranice boli v prírode označené inžinierskou sieťou	
nam podrobného merania (meračský náčrt) 1001	
Výkres bodov označených číslami a ostatné merače je sú uložené vo všeobecnej dokumentácii	
6.50 - 1997	

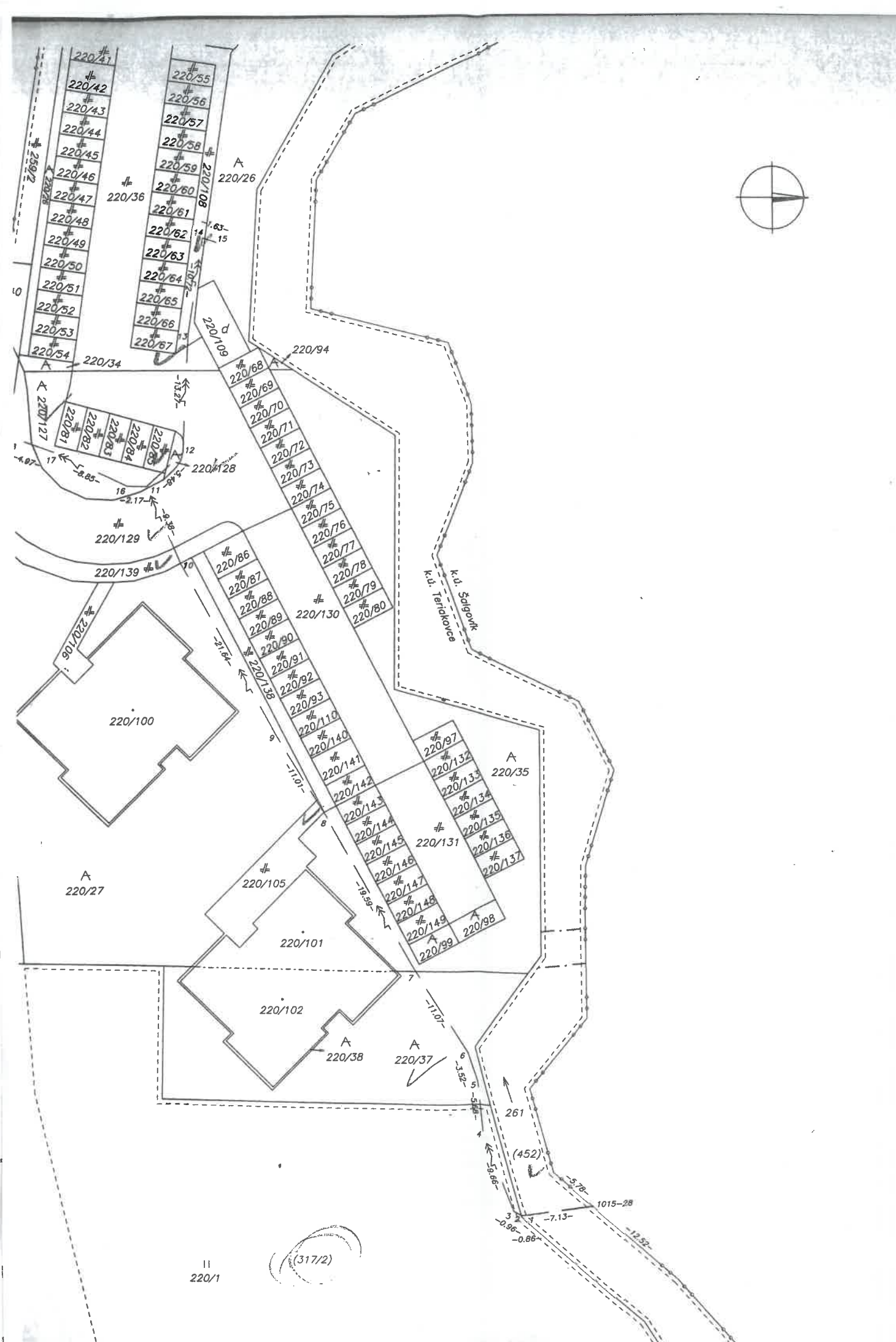
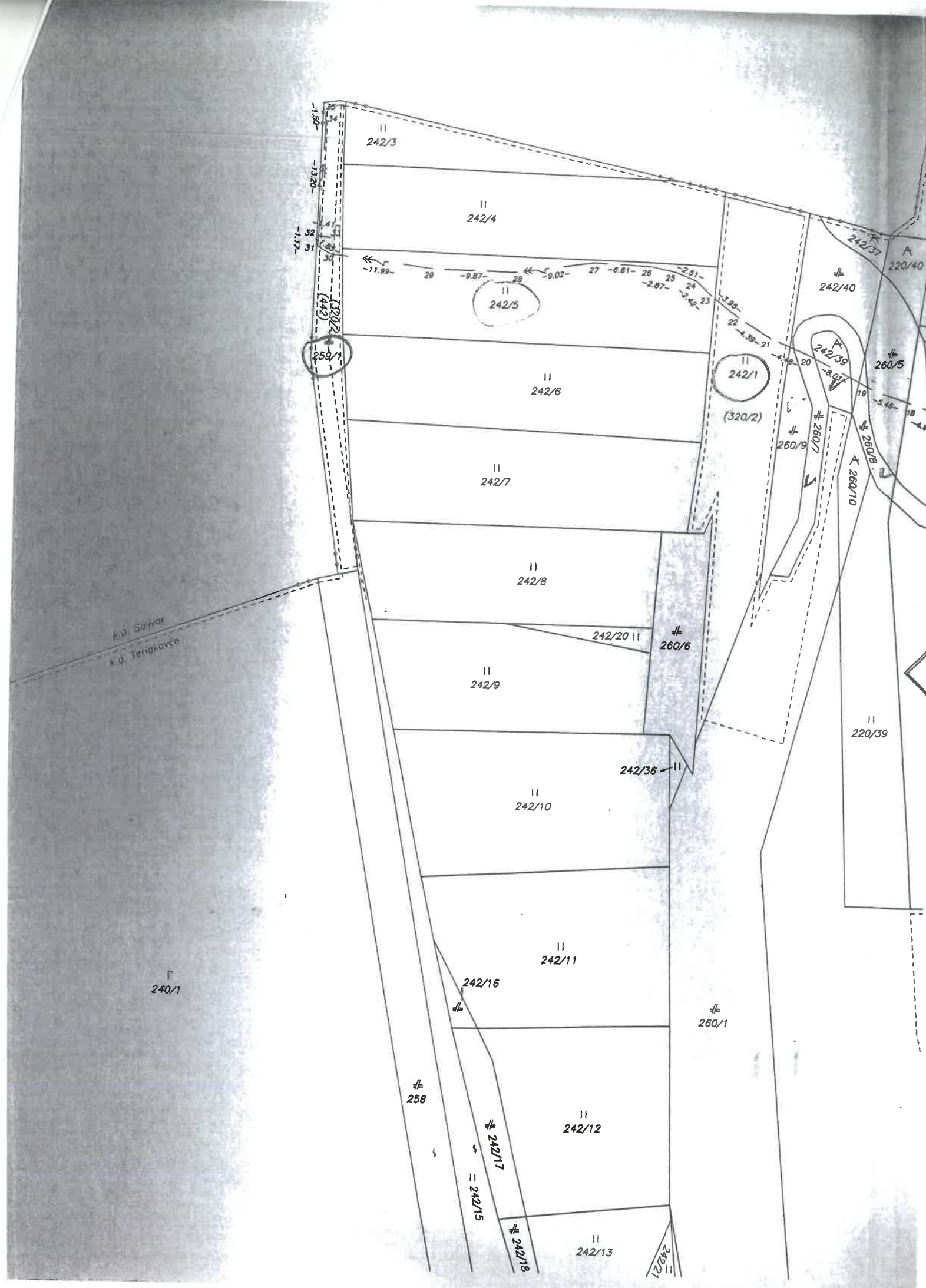

VÝKAZ VÝMER

str. 1

Doterajší stav					Zmeny					Nový stav					
PK vložky	Číslo parcely		Výmera		Druh pozemku	Diel	k parcele číslo	m ²	od parcely číslo	m ²	Číslo parcely	Výmera		Druh pozemku	Vlastník, (iná opráv. osoba) adresa, (sídlo)
	LV	KN-E	KN-C	ha								m ²	ha		
217		220/26		792	ost.pl.						220/26	792	ost.pl. 99	Doterajší	
840		220/27		870	ost.pl.						220/27	870	ost.pl. 99	detto	
840		220/35		463	ost.pl.						220/35	463	ost.pl. 99	detto	
217		220/36		249	zast.pl.						220/36	249	zast.pl. 22	detto	
840		220/37		377	ost.pl.						220/37	377	ost.pl. 99	detto	
1020		220/85		12	zast.pl.						220/85	12	zast.pl. 22	detto	
840		220/105		75	zast.pl.						220/105	75	zast.pl. 22	detto	
217		220/108		63	zast.pl.						220/108	63	zast.pl. 22	detto	
840		220/127		84	ost.pl.						220/127	84	ost.pl. 36	detto	
217		220/128		5	ost.pl.						220/128	5	ost.pl. 36	detto	
217		220/129		394	zast.pl.						220/129	394	zast.pl. 22	detto	
217		220/139		59	zast.pl.						220/139	59	zast.pl. 22	detto	
555		242/5		429	t.t.p.						242/5	429	t.t.p. 7	detto	
217		242/39		30	ost.pl.						242/39	30	ost.pl. 99	detto	
217		260/5		94	zast.pl.						260/5	94	zast.pl. 22	detto	
217		260/7		78	zast.pl.						260/7	78	zast.pl. 22	detto	
217		260/8		26	zast.pl.						260/8	26	zast.pl. 22	detto	
217		260/9		76	zast.pl.						260/9	76	zast.pl. 22	detto	
294		317/2		4375	orná p.						(317/2	4375	orná p.)	detto	
291		320/2		974	orná p.						(320/2	974	orná p.)	detto	
261		442		116	ost.pl.						(442	116	ost.pl.)	detto	
957		452		2597	vodná pl.						(452	2597	vodná pl.)	detto	
Spolu:					2	2238	Stav podľa registra C KN					2	2238		
		220/1		1	6357	t.t.p.					220/1	1	6357	t.t.p. 7	Doterajší
217		220/26		792	ost.pl.						220/26	792	ost.pl. 99	detto	

t.č. 6.76 - 1997

VÝKAZ VÝMER

str. 2

Doterajší stav					Zmeny					Nový stav					
PK vložky	Číslo parcely		Výmera		Druh pozemku	Diel	k parcele číslo	m ²	od parcely číslo	m ²	Číslo parcely	Výmera		Druh pozemku	Vlastník, (iná opráv. osoba) adresa, (sídlo)
	LV	KN-E	KN-C	ha								m ²	ha		
840		220/27		870	ost.pl.						220/27	870	ost.pl. 99	detto	
840		220/35		463	ost.pl.						220/35	463	ost.pl. 99	detto	
217		220/36		249	zast.pl.						220/36	249	zast.pl. 22	detto	
840		220/37		377	ost.pl.						220/37	377	ost.pl. 99	detto	
1020		220/85		12	zast.pl.						220/85	12	zast.pl. 22	detto	
840		220/105		75	zast.pl.						220/105	75	zast.pl. 22	detto	
217		220/108		63	zast.pl.						220/108	63	zast.pl. 22	detto	
840		220/127		84	ost.pl.						220/127	84	ost.pl. 36	detto	
217		220/128		5	ost.pl.						220/128	5	ost.pl. 36	detto	
217		220/129		394	zast.pl.						220/129	394	zast.pl. 22	detto	
217		220/139		59	zast.pl.						220/139	59	zast.pl. 22	detto	
		242/1		438	t.t.p.						242/1	438	t.t.p. 7	detto	
555		242/5		429	t.t.p.						242/5	429	t.t.p. 7	detto	
217		242/39		30	ost.pl.						242/39	30	ost.pl. 99	detto	
		259/1		163	zast.pl.						259/1	163	zast.pl. 22	detto	
217		260/5		94	zast.pl.						260/5	94	zast.pl. 22	detto	
217		260/7		78	zast.pl.						260/7	78	zast.pl. 22	detto	
217		260/8		26	zast.pl.						260/8	26	zast.pl. 22	detto	
217		260/9		76	zast.pl.						260/9	76	zast.pl. 22	detto	
		261	1	2598	vodná pl.						261	1	2598	vodná pl. 11	detto
Spolu:					3	3732						3	3732		

Legenda: kód spôsobu využívania 7 Pozemok lúky a pasienku trvalo porastený trávami alebo pozemok dočasne nevyužívaný pre trvalý trávny porast
 11 Vodný tok (prírodný - rieka, potok)
 22 Pozemok, na ktorom je postavená inžinierska stavba - cestná, miestna a účelová komunikácia, lesná cesta, ...
 36 Pozemok, ktorý nie je využívaný žiadnym z uvedených spôsobov
 99 Pozemok využívaný podľa druhu pozemku

Poznámka: Zriaďuje sa vecné bremeno na priznanie práva uloženia inžinierskych sietí (VN podzemného vedenia) na parcelách E-KN č. 317/2, 320/2, 442, 452 a parcelách C-KN č. 220/26, 220/27, 220/35, 220/36, 220/37, 220/85, 220/105, 220/108, 220/127, 220/128, 220/129, 220/139, 242/5, 242/39, 260/5, 260/7, 260/8, 260/9 vo vyznačenom rozsahu v prospech Východoslovenská distribučná a.s., Mlynská 31, Košice.