

Dodatok č. 1
k zmluve o zriadení vecného bremena ev. č. oprávneného 231658-0170001194-VB
(ďalej len „Dodatok“)

1. ZMLUVNÉ STRANY

Obec Veľké Leváre

Sídlo: Štefánikova 747, 90873 Veľké Leváre
Zastúpená: Ing. Richard Nimsch- starosta
IČO: 00310115
DIČ: 2021039878
IBAN: SK83 5600 0000 0033 1082 5001

(ďalej len „Povinný“)

a

Západoslovenská distribučná, a.s.

Sídlo: Čulenova 6, 816 47 Bratislava
Zapísaná v: Obchodný register Mestského súdu Bratislava III,
oddiel: Sa, vložka číslo: 3879/B
Zastúpená: Ing. Xénia Albertová – vedúca riadenia vlastníckych vzťahov
na základe poverenia č. 00363-URI-POIN zo dňa 18.09.2020
Jaroslav Klimaj – expert riadenia vlastníckych vzťahov
na základe poverenia č. 00363-URI-POIN zo dňa 18.09.2020
IČO: 36 361 518
IČ DPH: SK2022189048
IBAN: SK59 1100 0000 0026 2610 6826

(ďalej len „Oprávnený“)

(Povinný a Oprávnený ďalej spoločne len „Zmluvné strany“)

2. PREDMET DODATKU

1. Zmluvné strany uzatvorili dňa 22.11.2023 zmluvu o zriadení vecného bremena, ev. č. oprávneného 231658-0170001194-VB (ďalej len „Zmluva“).
2. Zmluvné strany uzatvárajú tento Dodatok na základe Rozhodnutia o prerušení katastrálneho konania Okresného úradu Malacky, katastrálny odbor, č. V-717/24 zo dňa 19.03.2024.
3. Zmluvné strany dohodli na nasledovnej zmene Zmluvy:

Čl. 2., ods. 1. Zmluvy sa mení nasledovne:

1. Povinný je výlučným vlastníkom, v spoluvlastníckom podiele 1/1 k celku, nasledovných nehnuteľností – pozemkov:

Parcelné číslo	Register KN	LV č.	Výmera v m ²	Druh pozemku	Katastrálne územie	Obec	Okres
4757/19	C	1413	29	záhrady	Veľké Leváre	Veľké Leváre	Malacky
4757/47	C	1413	533	trvalý trávny porast	Veľké Leváre	Veľké Leváre	Malacky
4757/42	C	1413	388	trvalý trávny porast	Veľké Leváre	Veľké Leváre	Malacky
4757/1	C	1413	424	trvalý trávny porast	Veľké Leváre	Veľké Leváre	Malacky
4765/1	C	1413	1660	trvalý trávny porast	Veľké Leváre	Veľké Leváre	Malacky
4758/1	C	1413	375	trvalý trávny porast	Veľké Leváre	Veľké Leváre	Malacky
4765/11	C	1413	318	trvalý trávny porast	Veľké Leváre	Veľké Leváre	Malacky

(ďalej len „zaťažená nehnuteľnosť“).

Čl. 8, ods. 3 Zmluvy sa mení nasledovne:

3. Neoddeliteľnou súčasťou tejto zmluvy sú:

Príloha č. 1: Kópia výpisu z uznesenia Obecného zastupiteľstva číslo 83/2023

Príloha č. 2: Kópia - Geometrický plán č. 64/2012, zo dňa 31.10.2012, vyhotovený geodetom: P+Z Real Peter Král, Športová 10, 90638 Rohožník, úradne overeným Okresným úradom Malacky, katastrálnym odborom, dňa 31.10.2012 pod č. 1198/12, ktorým sa zamerala parcela reg. C č. 4757/19, odčlenená od pôvodnej parcely č. 249/2 vedenej na PK vložke č. 521

3. ZÁVEREČNÉ USTANOVENIA

1. Na právne vzťahy medzi Zmluvnými stranami, ktoré nie sú dotknuté týmto Dodatkom sa aplikujú ustanovenia Zmluvy v pôvodnom znení.
2. Tento Dodatok nadobúda platnosť a účinnosť dňom jeho podpisu Zmluvnými stranami. Ak je však ktorákoľvek zo Zmluvných strán povinná osoba podľa § 2 zákona č. 211/2000 Z. z. o slobodnom prístupe k informáciám a o zmene a doplnení niektorých zákonov (ďalej len „Zákon o slobode informácií“), tento Dodatok nadobúda platnosť dňom jeho podpísania Zmluvnými stranami a účinnosť dňom nasledujúcim po dni jeho zverejnenia.
3. Zmluvné strany berú na vedomie, že Povinný je povinná osoba podľa § 2 Zákona o slobode informácií. Povinný ako povinná osoba podľa § 2 Zákona o slobode informácií zverejní tento Dodatok najneskôr do 15 kalendárnych dní odo dňa jeho platnosti a doručí Oprávnenému písomné potvrdenie o zverejnení tohto Dodatku do 5 kalendárnych dní odo dňa jej zverejnenia.
4. Neoddeliteľnou súčasťou tohto Dodatku sú
Príloha č. 1 – Kópia poverenia č 00363-URI-POIN zo dňa 18.09.2020
Príloha č. 2 – Kópia geometrického plánu č. 64/2012, zo dňa 31.10.2012
5. Pojmy definované v tomto Dodatku v jednotnom čísle majú porovnateľný význam i pri použití v množnom čísle a naopak.
6. Tento Dodatok je vyhotovený v štyroch exemplároch rovnakej právnej sily, pričom po podpise tohto Dodatku Zmluvnými stranami každá zo Zmluvných strán obdrží po jednom vyhotovení, a dve vyhotovenia budú použité pre účely povolenia vkladu vecných bremien do katastra nehnuteľností.
7. Zmluvné strany vyhlasujú, že ich zmluvná voľnosť nie je obmedzená, tento Dodatok uzatvorili na základe ich slobodnej vôle, tento Dodatok nebol uzatvorený v tiesni a za nápadne nevýhodných podmienok, tento Dodatok si prečítali, jeho obsahu rozumejú a na znak súhlasu ho podpisujú.
8. Osobné údaje, ktoré sú súčasťou tohto Dodatku, sú spracúvané v súlade s informáciami o ochrane osobných údajov, ktoré sú dostupné vždy v aktuálnom znení na www.zsdis.sk/GDPR.

Povinný

Vo Veľkých Levároch, dňa 2.8.2023

podpis _____

meno : Ing. Richard Nimsch

funkcia : starosta obce

Obec Veľké Leváre

Oprávnený

V Bratislave, dňa 21-08-2024

podpis : _____

meno : Ing. Xénia Albertová

funkcia : vedúca riadenia vlastníckych vzťahov

Západoslovenská distribučná, a.s.



podpis : _____

meno : Jarosláv Klimaj

funkcia : expert riadenia vlastníckych vzťahov

Západoslovenská distribučná, a.s.



Kópia je úplná a totožná
s pr. ...ého
plán: 64/2012
č.: K1-290/2024
dňa: 21.03.2024

Spoplatnené v zmysle
zákona č. 145/95 Z. z.



Spoplatnené v zmysle
zákona č. 145/95 Z. z.

Kučerová



Geometrický plán je podkladom na právne úkony, keď údaje doterajšieho stavu výkazu výmer sú zhodné s údajmi platných výpisov z katastra nehnuteľnosti

Vyhoviteľ P+Z Real Peter Král Športová 10 906 38 Rohožník IČO 43 306 322	Kraj	<i>Bratislavský</i>	Okres	<i>Malacký</i>	Obec	<i>Veľké Leváre</i>
	Kat. územie	<i>Veľké Leváre</i>	Číslo plánu	<i>64/2012</i>	Mapový list č.	<i>ZS.XX-17-13</i>
GEOMETRICKÝ PLÁN				<i>na rozdelenie pozemkov p.č. 4757/13, /14, /19. a p.č. /20 a určenie vlastníckeho práva k nim</i>		
Vyhoviteľ		Autorizačne overil		Úradne overil		
Dňa:	Meno:	Dňa:	Meno:	Dňa:	Meno:	
<i>30.10.2012</i>	<i>Peter Král</i>	<i>31.10.2012</i>	<i>Ing. Brigita Kučerová</i>	<i>31.10.2012</i>	<i>Ing. Alexandra Žigová</i>	
Nové hranice boli v teréne označené		Náležitosti a presnosťou zodpovedá predpisom		Úradne overené podľa § 9 zákona NR SR č. 215/1995 Z.z. o geodézii a kartografii		
<i>plotom, kolíkmi</i>						
Záznam podrobného merania (meračský náčrt) č.						
<i>E 1286</i>		Pečiatka a podpis		Pečiatka a podpis		
Súradnice bodov označených číslami a ostatné meračské údaje sú uložené vo všeobecnej dokumentácii						

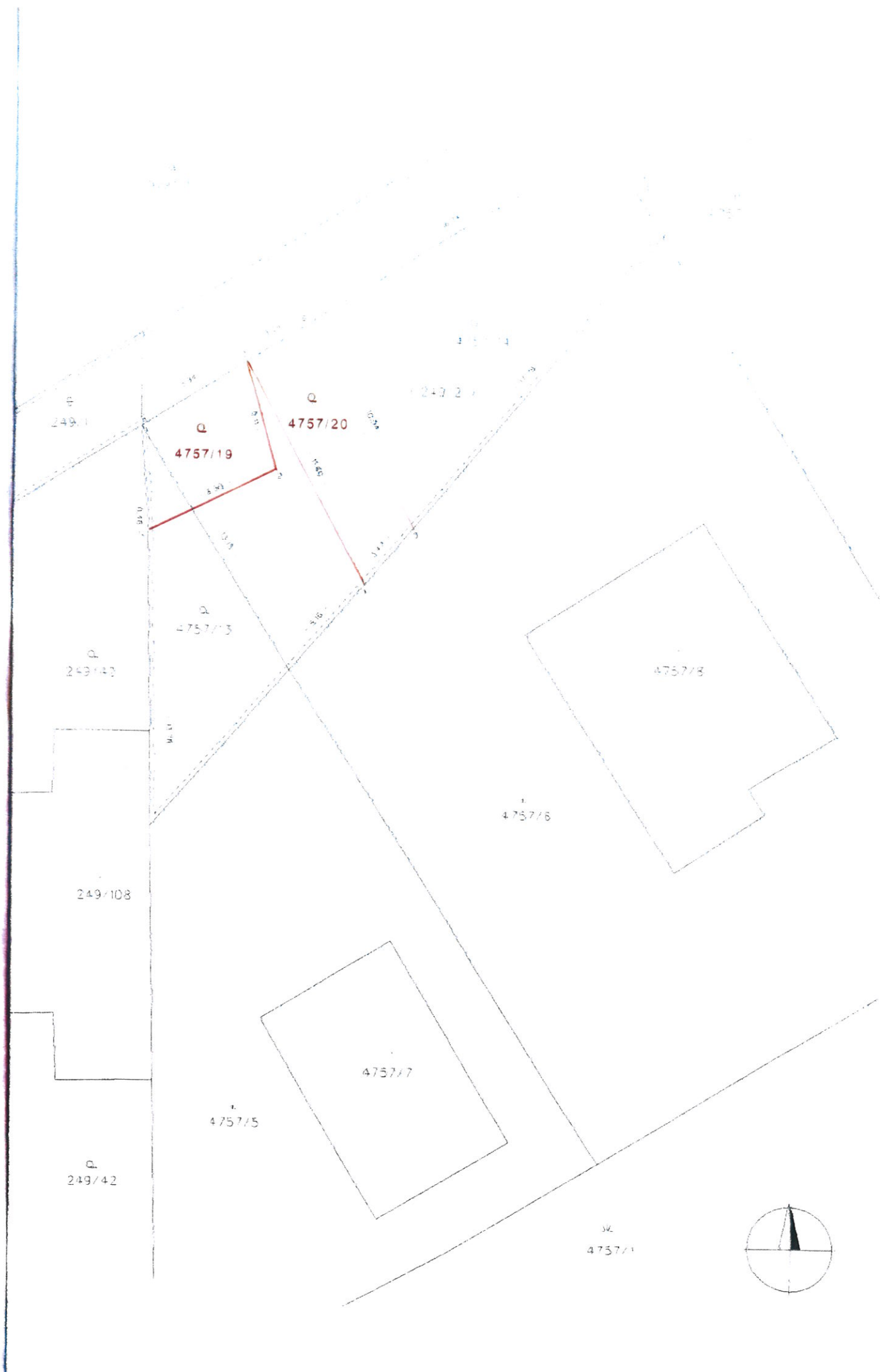

249/1

Q
4757/19

Q
4757/20

Q
4757/13

Q
249/42

4757/8

4757/6

249/108

4757/7

4757/5

Q
249/42

SW
4757/1

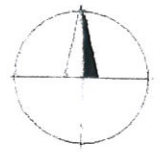

Výkaz výmer

Doterajší stav					Zmeny					Nový stav					
Pk.vlož.	Listu vl.	Číslo parcely			Druh pozemku kód	Diel	k parcele číslo	m ²	od parcely číslo	m ²	Číslo parcely	Výmera		Druh pozemku kód	Vlastník, (iná oprávnená osoba) adresa, (sídlo)
		PK	LV	KN-E								KN-C	ha		
521		249/2					3316			(249/2)	3026		zast. pl.)	doterajší	
										4757/13	97		záhrady 4	Ingrída Smahovská Veľké Leváre	
										4757/14	128		záhrady 4	Vladimír Havlík Veľké Leváre	
										4757/19	29		záhrady 4	Obec Veľké Leváre Veľké Leváre	
										4757/20	36		záhrady 4	Vladimír Havlík Veľké Leváre	
<i>spolu:</i>							3316				3316				

Výkaz výmer

Doterajší stav					Zmeny					Nový stav					
Pk.vlož.	Listu vl.	Číslo parcely			Druh pozemku kód	Diel	k parcele číslo	m ²	od parcely číslo	m ²	Číslo parcely	Výmera		Druh pozemku kód	Vlastník, (iná oprávnená osoba) adresa, (sídlo)
		PK	LV	KN-E								KN-C	ha		
							60			4757/13	97		záhrady 4	ako v stave právnom	
							230			4757/14	128		záhrady 4	ako v stave právnom	
										4757/19	29		záhrady 4	ako v stave právnom	
										4757/20	36		záhrady 4	ako v stave právnom	
<i>spolu:</i>							290				290				

Legenda: kód spôsobu využívania

4 - pozemok, prevažne v zastavanom území obce alebo záhradkárskej osade, na ktorom sa pestuje zelenina, ovocie,