



Spravidelné v zmysle zákona
NR SR č. 140/1997 Z.z.
o správy CH podnikoch

* práva trvalého prístupu za účelom opravy a údržby inžinierskych sietí na pozemkoch uvedených vo výkaze výmer.
(Stavba: 15928 - Zvolen - Obchodná - VN prípojka pre TS Zvolen IONITY)

Geometrický plán je podkladom na právne úkony, keď údaje doterajšieho stavu výkazu výmer sú zhodné s údajmi platných výpisov z katastra nehnuteľností.

Vyhotovitel Ing. Richard Pilnik geodetické práce A. Pietra 10645/19 Martin 036 01 pilnik@geodeticke-prace.com + 421 905 949 013 www.geodeticke-prace.com IČO: 50 763 989		Kraj Banskobystrický	Okres Zvolen	Obec Zvolen
		Kat. územie Zvolen	Číslo plánu 50763989-32/2024	Mapový list č. VKM
		GEOMETRICKÝ PLÁN		
		<i>na vyznačenie vecného bremena na priznanie ochranného pásma inžinierskych sietí, práva umiestnenia a uloženia inžinierskych sietí a *</i>		
Vyhotovil		Autorizačne overil		Úradne overil Meno: Ing. Ladislava Priškinová
Dňa: 09.04.2024	Meno: Ing. Richard Pilnik	Dňa: 09.04.2024	Meno: Ing. Matej Kubík	Dňa: 15.04.2024
				Číslo: 61-162/2024
Nové hranice boli v prírode označené inžinierskou sieťou, neboli stabilizované		Náležitosti a presnosťou zodpovedá predpisom		Úradne overené podľa §9 zákona NR SR č.215/95 Z.z. o geodézii a kartografii
Záznam podrobného merania (meračský náčrt) č. 7025				
Súradnice bodov označených číslami a ostatné meračské údaje sú uložené vo všeobecnej dokumentácii		Pečiatka a podpis		Pečiatka a podpis

Výkaz výmer

		Doterajší stav				Zmeny					Nový stav				
PK v. LV	Číslo parcely		Výmera		Druh pozemku	Diel	k parcele číslo	m2	od parcely číslo	m2	Číslo parcely		Druh pozemku kód	Vlastník, (iná opráv. osoba) adresa, (sídlo)	
	KN E	KN C	ha	m2							ha	m2			
Stav právny je totožný s registrom C KN Vyčíslenie rozsahu vecného bremena															
769	3827/16		2781		zast.pl.	1			3827/16	10	3827/16	2781	zast.pl. 21	doterajší	
3517	3827/25		3814		zast.pl.	2			3827/25	1	3827/25	3814	zast.pl. 21	doterajší	
3517	3827/3		4 1581		zast.pl.	3			3827/3	42	3827/3	4 1581	zast.pl. 21	doterajší	
10440	3731/53		213		ost.pl.	4			3731/53	5	3731/53	213	ost.pl. 36	doterajší	
10440	3731/92		286		ost.pl.	5			3731/92	24	3731/92	286	ost.pl. 36	doterajší	
10440	3731/181		901		ost.pl.	6			3731/181	40	3731/181	901	ost.pl. 36	doterajší	
Spolu:			4 9576							122		4 9576			

Poznámka č. 1: Zriaďuje sa vecné bremeno na priznanie práva uloženia inžinierskych sietí (podzemné elektrické vedenie VN) a k nim prislúchajúcemu ochrannému pásmu v zmysle platných právnych predpisov, za účelom prevádzky, údržby a rekonštrukcie so vstupom v ktoromkoľvek čase a ročnom období na parcelách C-KN č. 3827/16 v rozsahu dielu č.1, 3827/25 v rozsahu dielu č.2, 3827/3 v rozsahu dielu č.3, 3731/92 v rozsahu dielu č.5 a 3731/181 v rozsahu dielu č.6 a na priznanie ochranného pásma inžinierskych sietí na parcele C-KN č. 3731/53 v rozsahu dielu č.4 v prospech Stredoslovenskej distribučnej, a.s., Pri Rajčianke 2927/8, 010 47 Žilina.

Poznámka č. 2: Diely č.1, č.2, č.3, č.5 a č.6 sú polohopisne vymedzené z prvkov, ktoré zahŕňajú líniu charakterizujúcu zameranú príslušnú inžiniersku sieť spolu s jej ochranným pásmom. Diel č.4 je polohopisne vymedzený len ochranným pásmom príslušnej inžinierskej siete bez zasiahnutia do jej líniového priebehu.

Legenda: Kód spôsobu využívania pozemku:

- 21 - Pozemok, na ktorom je postavená inžinierska stavba – diaľnica a rýchlostná komunikácia a jej súčasť
- 36 - Pozemok, ktorý nie je využívaný žiadnym z uvedených spôsobov

3827/3

3827/25

3827/16

A 3731/53

A 3731/92

A 3731/181

A 3731/183

A 3731/14

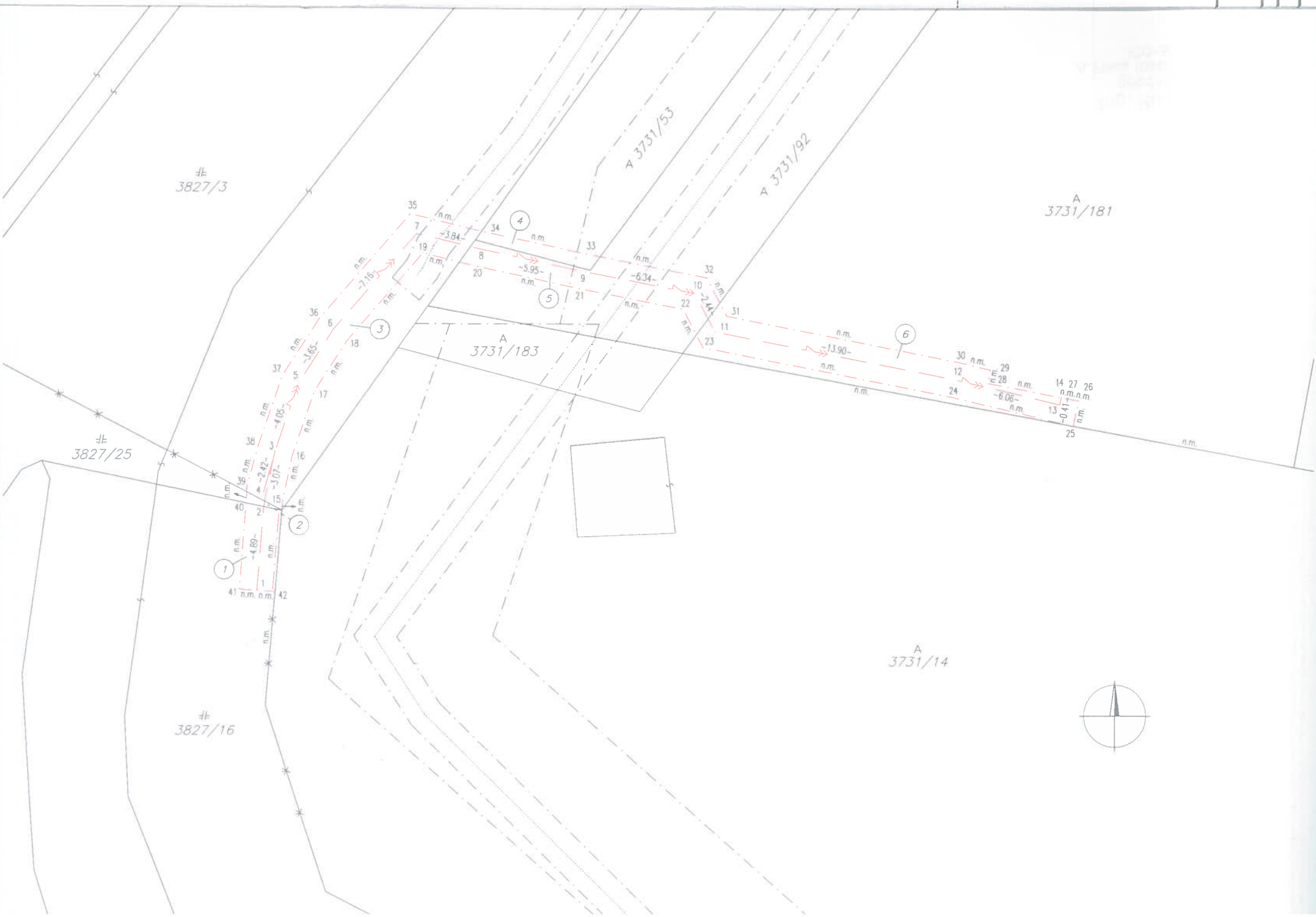

Ing. Richard Pilnik
geodetické práce
A. Pietra 10645/19, 036 01 Martin
IČO: 50 763 989