

Spoplatnený v zmysle zákona
NR SR č. 17/1995 Z. z.
o poplatkoch za úradné listiny 10

Geometrický plán je podkladom na právne úkony, keď údaje doterajšieho stavu vykazujú výmer sú zhodné s údajmi platných výpisov z katastra nehnuteľnosti

Vyhoviteľ GEOMETRES s.r.o. geodetické práce, tel 0903 470 320 Námestie hraničiarov 18, 85103 Bratislava andrej.gata@gmail.com IČO 47849746		Kraj Bratislavský Okres Senec Obec Chorvátsky Grob	Kat uzemie Chorvátsky Grob Číslo planu 33/2024 Mapový list č Z.S., XVIII, 21, 19
		GEOMETRICKÝ PLÁN na oddelenie pozemkov parc. č. 1042/75-78, 1044/46-49, 1318/186-195.	
Vyhotožil Dňa 29.04.2024 Meno Ing. Ľubomíra Ogurčáková		Autorizačne overil Dňa 29.04.2024 Meno Ing. Andrej Gáta	Úradne overil Meno Ing. Andrea Kriššanov Dňa 27-05-2024 Číslo G1-687/2024
Nove hranice boli v prírode označené alebo označené (prevzaté z projektu) Záznam podrobného merania (meračský náčrt) č 5045		Náležitostami a presnosťou zodpovedá predpisom 	Úradne overené podľa § 9 zákona NR SR č. 215/1995 Z. z. o geodézii a kartografii 
Suradnice bodov označených číslami a ostatné meračské údaje sú uložené vo všeobecnej dokumentácii		Pečiatka a podpis	

VÝKAZ VÝMER

Doterajší stav						Zmeny					Nový stav				
Číslo			Výmera		Druh pozemku	Diel číslo	k parcele číslo	m ²	od parcely číslo	m ²	Číslo parcely	Výmera		Druh pozemku	Vlastník, (iná opráv. osoba) adresa, (sidlo)
PK vložky	parcely		ha	m ²								ha	m ²		
LV	PK	KN													
Stav právny je totožný s registrom C KN															
6298		1042/3	17	1439	orná p.						1042/3	16	6008	orná p. 1	doterajší
											1042/75		1902	orná p. 1	doterajší
											1042/76		1454	orná p. 1	doterajší
											1042/77		1923	orná p. 1	doterajší
											1042/78		152	orná p. 1	doterajší
6298		1044/28		831	t.t.p.						1044/28		690	t.t.p. 7	doterajší
											1044/46		51	t.t.p. 7	doterajší
											1044/47		90	t.t.p. 7	doterajší
6298		1044/29	1	0182	t.t.p.						1044/29		8851	t.t.p. 7	doterajší
											1044/48		990	t.t.p. 7	doterajší
											1044/49		341	t.t.p. 7	doterajší
6298		1318/29		5464	orná p.						1318/29		5462	orná p. 1	doterajší
											1318/186		2	orná p. 1	doterajší
6298		1318/13		661	orná p.						1318/13		620	orná p. 1	doterajší
											1318/187		41	orná p. 1	doterajší
6298		1318/34		5840	orná p.						1318/34		5324	orná p. 1	doterajší
											1318/188		516	orná p. 1	doterajší
6459		1318/33		3897	zast.pl.						1318/33		3674	zast.pl. 22	doterajší
											1318/189		65	zast.pl. 22	doterajší
											1318/190		68	zast.pl. 22	doterajší
											1318/191		90	zast.pl. 22	doterajší
5910		1318/30	1	7216	zast.pl.						1318/30	1	6432	zast.pl. 22	doterajší

VÝKAZ VÝMER

Doterajší stav					Zmeny					Nový stav					
Číslo			Výmera		Druh pozemku	Diel číslo	k parcele číslo	m ²	od parcely číslo	m ²	Číslo parcely	Výmera		Druh pozemku	Vlastník, (iná opráv. osoba) adresa, (sídlo)
PK vložky	parcely		ha	m ²								ha	m ²	kód	
LV	PK	KN													
6298		1318/119		808	orná p.						1318/192	510	zast.pl. 22	doterajší	
											1318/193	274	zast.pl. 22	doterajší	
											1318/119	807	orná p. 1	doterajší	
											1318/194	1	orná p. 1	doterajší	
6298		1318/120		313	orná p.						1318/120	288	orná p. 1	doterajší	
											1318/195	25	orná p. 1	doterajší	
Spolu:			21	6651							21	6651			
Legenda: kód spôsobu využívania 1 - pozemok využívaný pre rastlinnú výrobu, na ktorom sa pestujú obilniny, okopaniny, krmoviny, technické plodiny, zelenina a iné poľnohospodárske plodiny alebo pozemok dočasne nevyužívaný pre rastlinnú výrobu 7 - pozemok lúky a pasienku trvalo porastený trávami alebo pozemok dočasne nevyužívaný pre trvalý trávny porast 22 - pozemok, na ktorom je postavená inžinierska stavba - cestná, miestna a účelová komunikácia, lesná cesta, poľná cesta, chodník, nekryté parkovisko a ich súčasti															

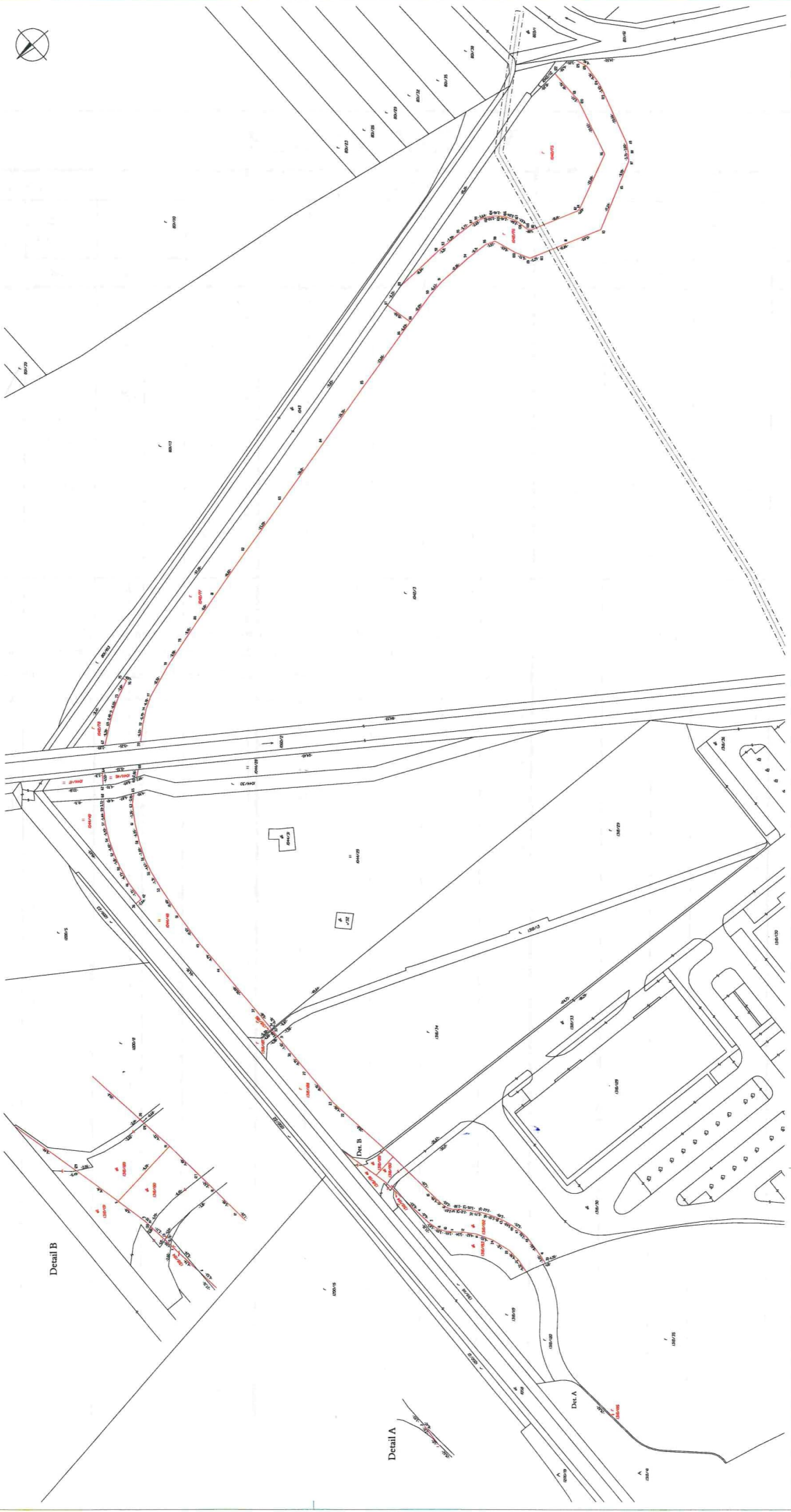

Detail B

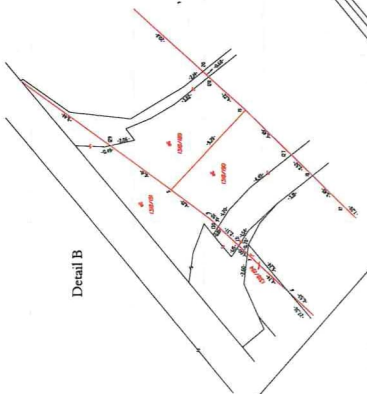

Detail A

