

Stavba "Obec Ladomirová – predĺženie vodovodu"

Geometrický plán je podkladom na právne úkony, keď údaje doterajšieho stavu výkazu výmer sú zhodné s údajmi platných výpisov z katastra nehnuteľností

 VIA PROXIMA EST VIA GEODETICCA Floriánska 19, 040 01 Košice IČO: 36 572 161 anemethova@geodeticca.sk	Kraj <i>Prešovský</i>	Okres <i>Svidník</i>	Obec <i>Ladomirová</i>		
	Kat. územie <i>Ladomirová</i>	Číslo plánu <i>GDZV-85-43/2021</i>	Mapový list č. <i>Svidník 3-6/4</i>		
Vyhotovil		Autorizačne overil		Úradne overil Meno: <i>11</i>	
				Dňa: <i>25.11.2022</i>	
Dňa: <i>25.11.2022</i>		Meno: <i>Ing. Alena Némethová</i>		Dňa: <i>22</i>	
Nové hranice boli v prírode označené <i>IS, nestabilizované</i>		Náležitost		Úradne o Z.z. o ge	
Záznam podrobného merania (meračský náčrt) č. <i>558</i>		1		1995	
Súradnice bodov označených číslami o ostatné meračské údaje sú uložené vo všeobecnej dokumentácii					

GEOMETRICKÝ PLÁN

na vyznačenie vecného bremena na priznanie práva uloženia inžinierskej siete na parcelách registra C KN č. 476, 529, 530/1, 531/3, 532, 533, 534/1, 534/3, 553/16, 553/17, 598/1, 604/2, 610/2, 610/5

VÝKAZ VÝMER

Doterajší stav					Zmeny					Nový stav							
Číslo					Výmera		Druh pozemku	Diel číslo	k parcele číslo	m ²	od parcely číslo	m ²	Číslo parcely	Výmera		Druh pozemku	Vlastník (iná oprávnená osoba) adresa , (sídlo)
pzkn. vložky	číslo vlastn.	parcely			ha	m ²								ha	m ²		
PK	LV	PK	KN-E	KN-C													
Stav právny																	
	640		123/2		1	0741	ost.pl.					(123/2	1	0741	ost.pl.)	Doterajší	
	678		173			2923	záhrada	1		173	83	(173		2923	záhrada)	detto	
	1224		174/2			678	orná p.	2		174/2	53	(174/2		678	orná p.)	detto	
	207			530/1	2	7126	vodná pl.	3		530/1	86	530/1	2	7126	vodná pl.	detto	
	419			534/3		123	zast.pl.	4		534/3	11	534/3		123	zast.pl.	detto	
	419			553/16		585	zast.pl.	5		553/16	8	553/16		585	zast.pl.	detto	
	419			553/17		452	t.t.p.	6		553/17	2	553/17		452	t.t.p.	detto	
	677		1546/2			676	ost.pl.	7		1546/2	50	(1546/2		676	ost.pl.)	detto	
	677		1547/2			72	ost.pl.	8		1547/2	16	(1547/2		72	ost.pl.)	detto	
	640		1559			4162	ost.pl.					(1559		4162	ost.pl.)	detto	
	640		1563/1		2	1953	ost.pl.	9		1563/1	39	(1563/1	2	1953	ost.pl.)	detto	
	640		1563/3		3	5180	ost.pl.	10		1563/3	313	(1563/3	3	5180	ost.pl.)	detto	
Spolu					10	4671					661		10	4671			
Stav podľa registra C KN																	
				476		1008	zast.pl.					476		1008	zast.pl.	Doterajší	
				529	2	5704	ost.pl.					529	2	5704	ost.pl.	detto	
	207			530/1	2	7126	vodná pl.					530/1	2	7126	vodná pl.	detto	
				531/3		380	ost.pl.					531/3		380	ost.pl.	detto	
				532		1898	záhrada					532		1898	záhrada	detto	
				533		637	zast.pl.					533		637	zast.pl.	detto	

VÝKAZ VÝMER

Doterajší stav					Zmeny					Nový stav											
Číslo					Výmera	Druh pozemku	Diel číslo	k parcele číslo	m ²	od parcely číslo	m ²	Číslo parcely	Výmera		Druh pozemku kód	Vlastník (iná oprávnená osoba) adresa , (sídlo)					
pzkn. vložky	číslo vlastn.	parcely		ha									m ²	ha			m ²	ha	m ²	ha	m ²
		PK	KN-E																		
				534/1	742	záhrada						534/1		742	záhrada 4	detto					
	419			534/3	123	zast.pl.						534/3		123	zast.pl. 22	detto					
	419			553/16	585	zast.pl.						553/16		585	zast.pl. 99	detto					
	419			553/17	452	t.t.p.						553/17		452	t.t.p. 7	detto					
				598/1	1 0174	zast.pl.						598/1	1	0174	zast.pl. 22	detto					
				604/2	1684	zast.pl.						604/2		1684	zast.pl. 22	detto					
				610/2	597	vodná pl.						610/2		597	vodná pl. 11	detto					
				610/5	770	zast.pl.						610/5		770	zast.pl. 22	detto					
Spolu					7	1880							7	1880							

Poznámka :

1.) Zriaďuje sa vecné bremeno v rozsahu vymedzenom ochranným pásmom na priznanie práva uloženia inžinierskej siete podľa Zákona č. 442/2002 Z.z. § 19, ods. 2 písm. a) v platnom znení o vzdialenosti 1,8 m po oboch stranách vodovodného potrubia verejného vodovodu vedenými od osi vo vodorovnej vzdialenosti na parcelách registra E KN č. 173, 174/2, 1546/2, 1547/2, 1563/1, 1563/3 a parcelách registra C KN č. 530/1, 534/3, 553/16, 553/17 v uvedených dieloch v prospech VVS, a.s.

2.) Zriaďuje sa vecné bremeno na priznanie práva uloženia inžinierskej siete podľa Zákona č. 442/2002 Z.z. na parcelách registra E KN č. 123/2, 1559 v prospech VVS, a.s.

Legenda: kód spôsobu využívania

4 Pozemok prevažne v zastavanom území obce alebo v záhradkárskej osade, na ktorom sa pestuje zelenina, ovocie...

7 Pozemok lúky a pasienku trvalo porastený trávami alebo pozemok dočasne nevyužívaný pre trvalý trávny porast

11 Vodný tok (prírodný - rieka, potok, umelý - kanál, náhon a iné)

17 Pozemok, na ktorom je postavená budova bez označenia súpisným číslom

22 Pozemok, na ktorom je postavená inžinierska stavba - cestná, miestna a účelová komunikácia, lesná cesta, poľná cesta, ...

37 Pozemok, na ktorom sú skaly, svahy, rokliny, výmole, vysoké medze s krovím alebo kamením a iné plochy, ...

99 Pozemok využívaný podľa druhu pozemku

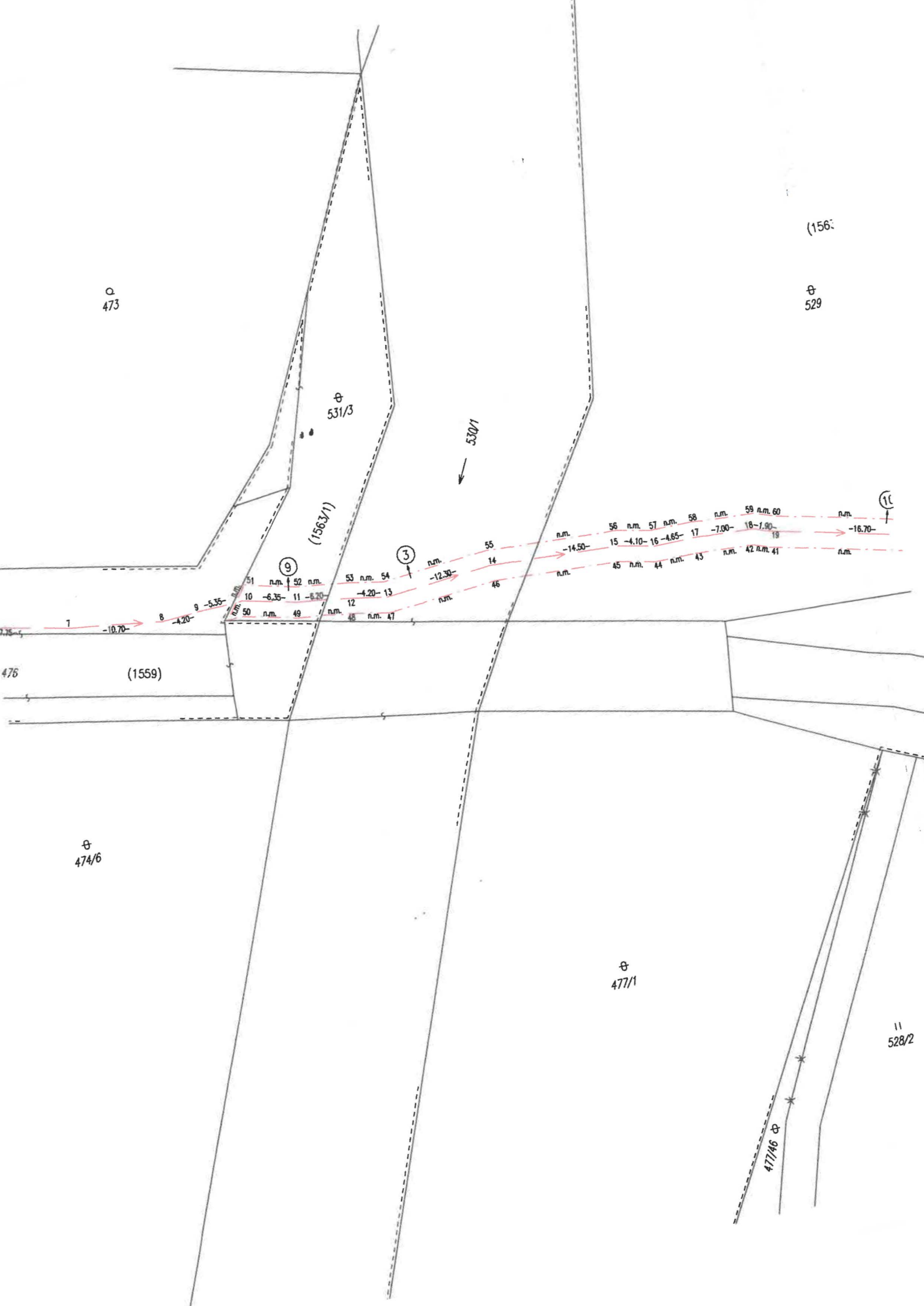

473

(156)

529

531/3

530/1

(1563/1)

(11)

(9)

(3)

7 -10.70

8 -4.20

9 -5.35

10 -6.35

11 -6.20

12 -4.20

13 -12.30

14 -14.50

15 -4.10

16 -4.65

17 -7.00

18 -7.90

19 -16.70

476

(1559)

474/6

477/1

477/46

528/2

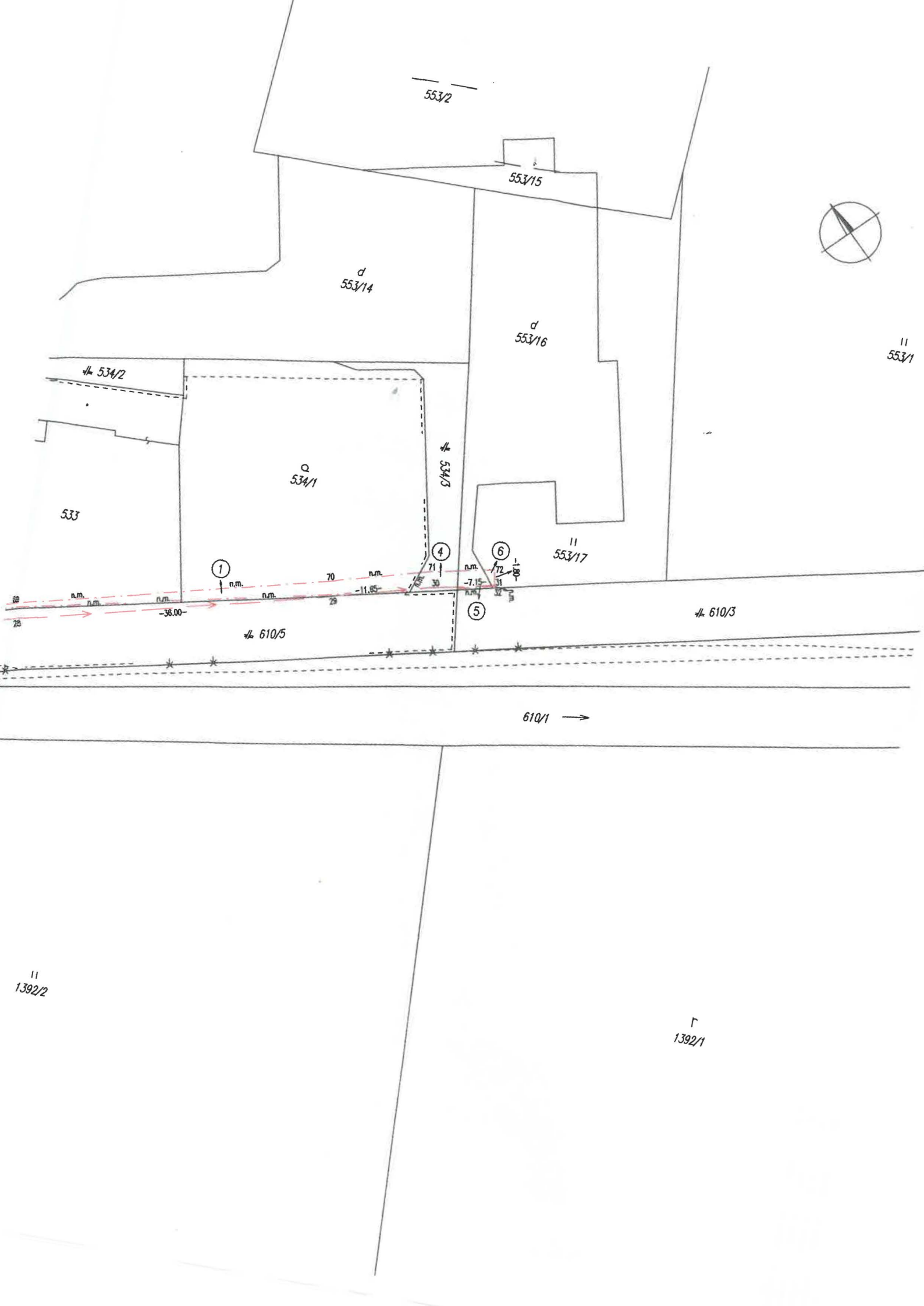

553/2

553/15

d
553/14

d
553/16

11
553/1

534/2

Q
534/1

534/3

533

11
553/17

①

④

⑥

⑤

610/3

610/5

610/1 →

11
1392/2

Γ
1392/1



Annotations along the bottom boundary line: n.m., n.m., n.m., -36.00, n.m., n.m., 70, n.m., -11.85, 29, 71, 30, n.m., -7.15, 31, n.m., 32, 1.88, 33.