

Geometrický plán je podkladom na právne úkony, keď údaje doterajšieho stavu výkazu výmer sú zhodné s údajmi platných výpisov z katastra nehnuteľností

 <b>GEOKO</b> GEODETIKÁ KANCELÁRIA	Kraj <i>Bratislavský</i>	Okres <i>Malacky</i>	Obec <i>Malacky</i>
	Kat. územie <i>Malacky</i>	Číslo plánu <i>32/2024</i>	Mapový list č. <i>Malacky 0-4/12, 0-5/11, 0-4/33, 0-4/31</i>
<b>GEOMETRICKÝ PLÁN</b> <i>na zriadenie vecného bremena na p.č. 3400/1 a 3446/4 C-KN.</i>			
Vyhotovil		Úradne overil	<i>Ing. Jozef Lukáč</i>
Dňa: <i>14.03.2024</i>	Meno: <i>Ing. Juraj Brázdil</i>	Meno:	
Nové hranice boli v prírode označené <i>inžinierskou sieťou, neboli stabilizované</i>		Dňa:	
Čísloam podrobného merania (meračský náčrt) č. <i>6903</i>		Úrad. Z.z.	<i>24</i> <i>5/1995</i>
Hranice bodov označených číslami a ostatné meračské údaje sú uložené vo všeobecnej dokumentácii			

# VÝKAZ VÝMER

str.1

Doterajší stav				Zmeny						Nový stav				
Číslo parcely		Výmera		Druh pozemku	Diel	k parcele číslo	m <sup>2</sup>	od parcely číslo	m <sup>2</sup>	Číslo parcely	Výmera		Druh pozemku	Vlastník, (iná opráv. osoba) adresa, (sídlo)
KN-E	KN-C	ha	m <sup>2</sup>								ha	m <sup>2</sup>		
Stav právny je totožný s registrom C KN														
Vyčíslenie rozsahu vecného bremena														
254	3400/1	5	5820	zast.pl.	1			3400/1	1	3400/1	5	5820	zast.pl.	Doterajší
					2			3400/1	68				20	
254	3446/4	6	6933	zast.pl.	3			3446/4	1833	3446/4	6	6933	zast.pl.	Doterajší
					4			3446/4	85				20	
Spolu:		12	2753						1987		12	2753		

Legenda: kód spôsobu využívania 20 Pozemok, na ktorom je postavená inžinierska stavba – železničná, lanová a iná dráha a jej súčasti

Poznámka:

Zriaďuje sa vecné bremeno na priznanie práva spočívajúce:

- v práve uložiť, umiestniť, zriadiť, viesť a prevádzkovať vedenie inžinierskej siete – plynovodu
- v práve užívania, údržby, opravy, kontroly, úpravy, odstránenia, rekonštrukcie, modernizácie vedenia inžinierskej siete – plynovodu
- v práve vstupu, prechodu a prejazdu peši, motorovými a nemotorovými dopravnými prostriedkami, strojmi a mechanizmami za účelom prevádzkovania, využívania, kontroly, opravy, úpravy, odstránenia, rekonštrukcie, modernizácie, výmeny a údržby vedenia inžinierskej siete – plynovodu

vo vyznačenom rozsahu dielov č. 1 až 4 na pozemkoch registra C-KN p.č. 3400/1, 3446/4 v prospech spoločnosti SPP-distribúcia, a.s., Pletennícka 2, 821 09 Bratislava.

Prehľad kladu listov:

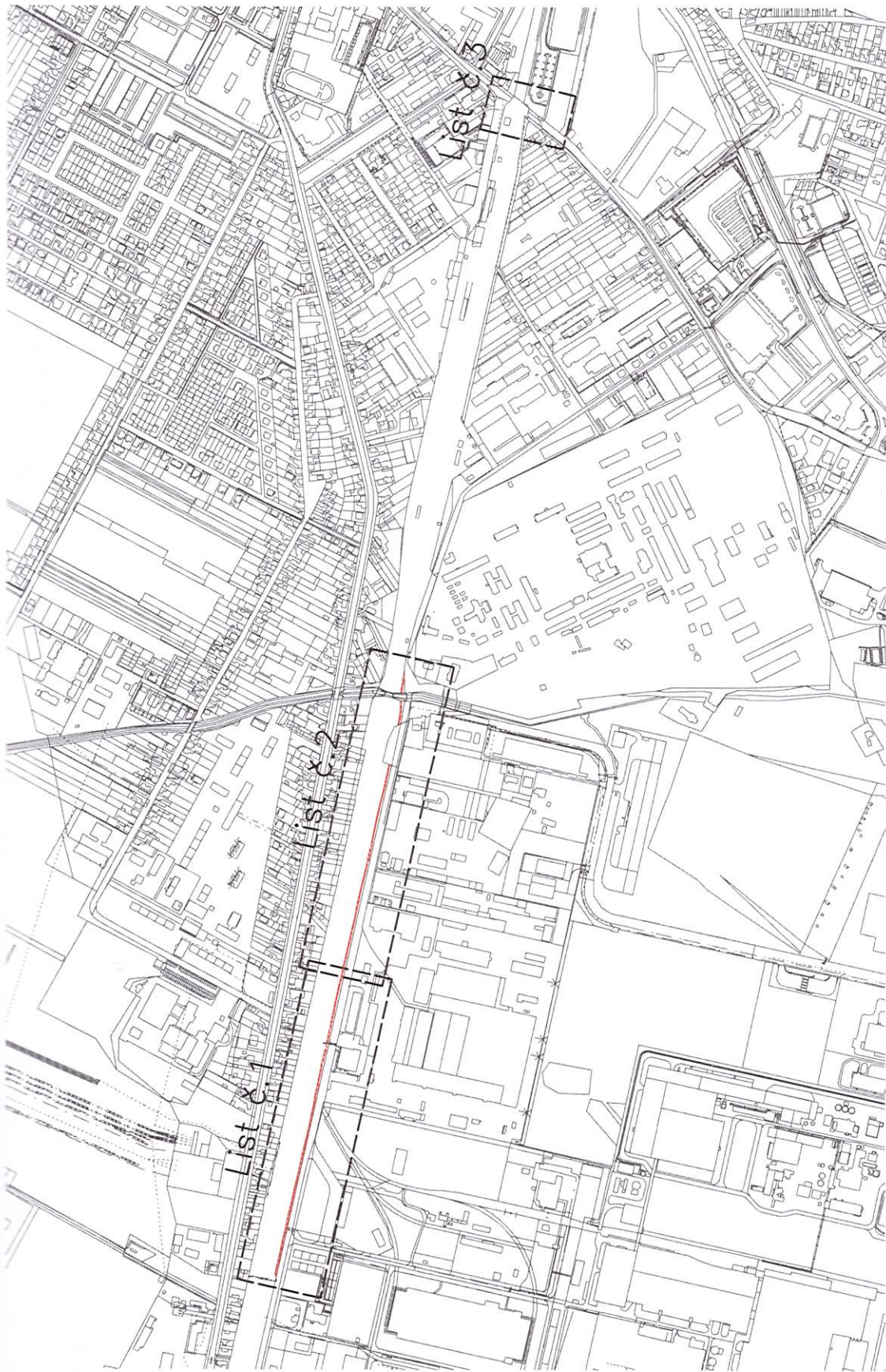



č. 1

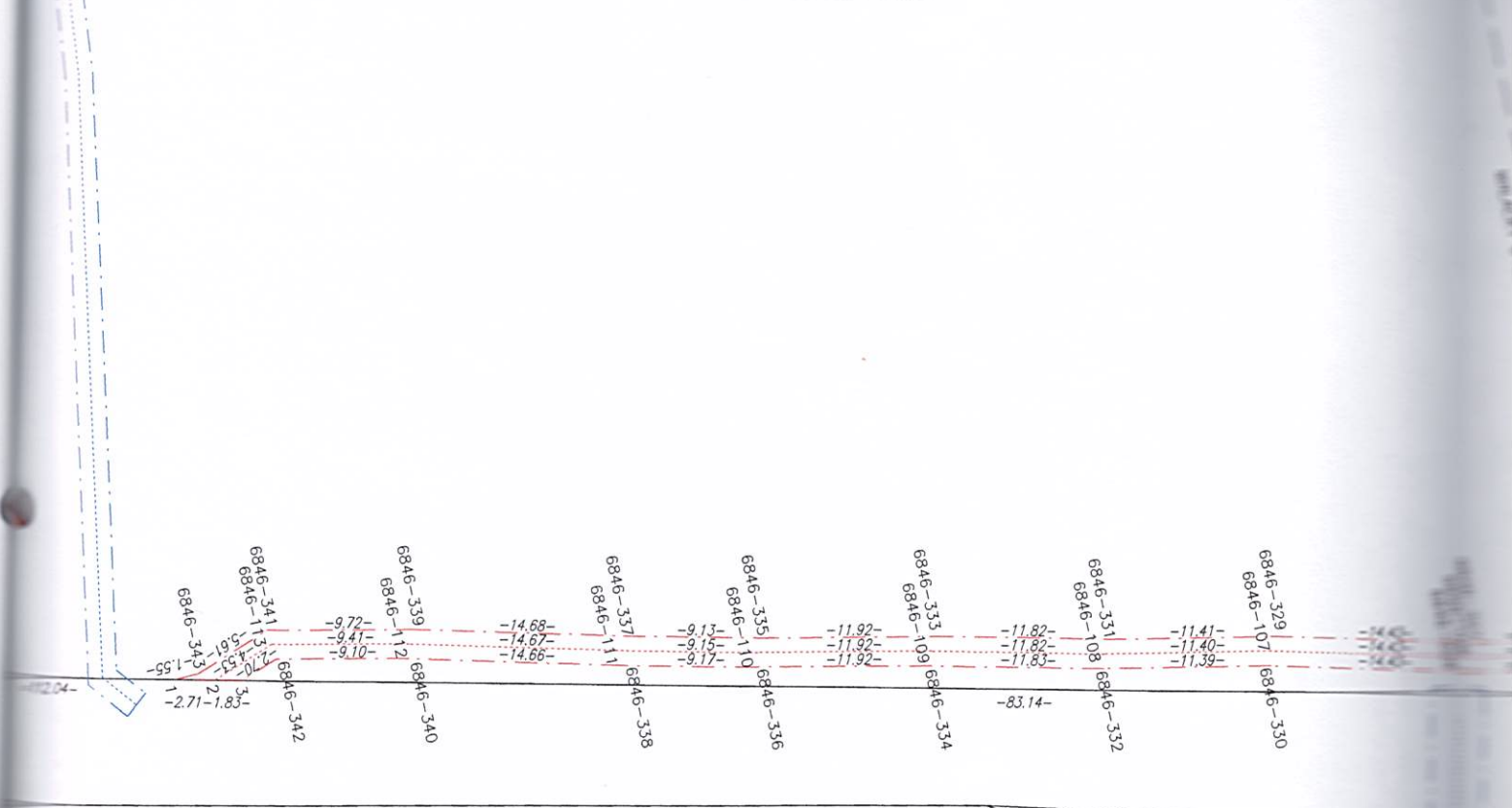
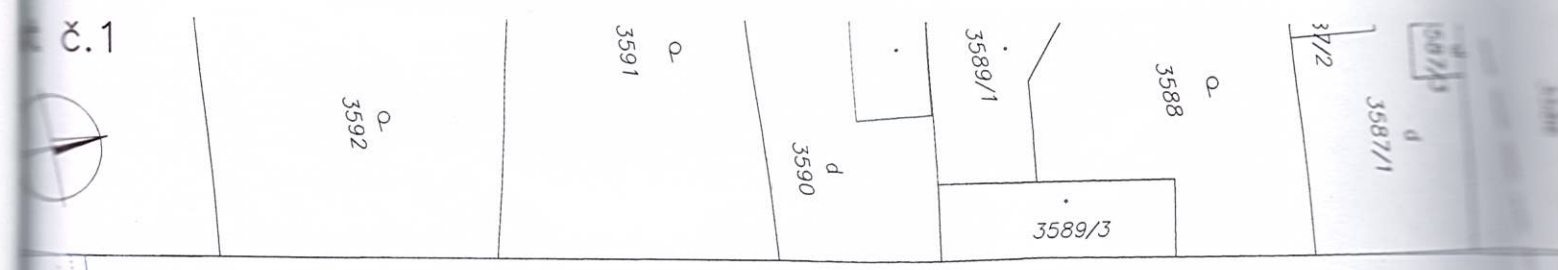

3578

d  
3579/1

d  
3579/3

d  
3580/2

3580/4

3581

d  
3582/2

d  
3582/1

d  
3583

3584/2

d  
3584/3

d  
3585

d  
3586

MALACKY 0-4/33  
MALACKY 0-5/11

-24.62  
-24.63  
-24.64

6846-317  
6846-101  
6846-318

-12.65  
-12.66  
-12.66

6846-319  
6846-102  
6846-320

-24.31  
-24.30  
-24.28

6846-321  
6846-103  
6846-322

-21.48  
-21.48  
-21.48

6846-323  
6846-104  
6846-324

-17.29  
-17.28  
-17.26

6846-325  
6846-105  
6846-326

-6.91  
-6.92  
-6.93

3516/2 d

d  
3516/1

d  
3515/1

3514/10  
d

d  
3512/11

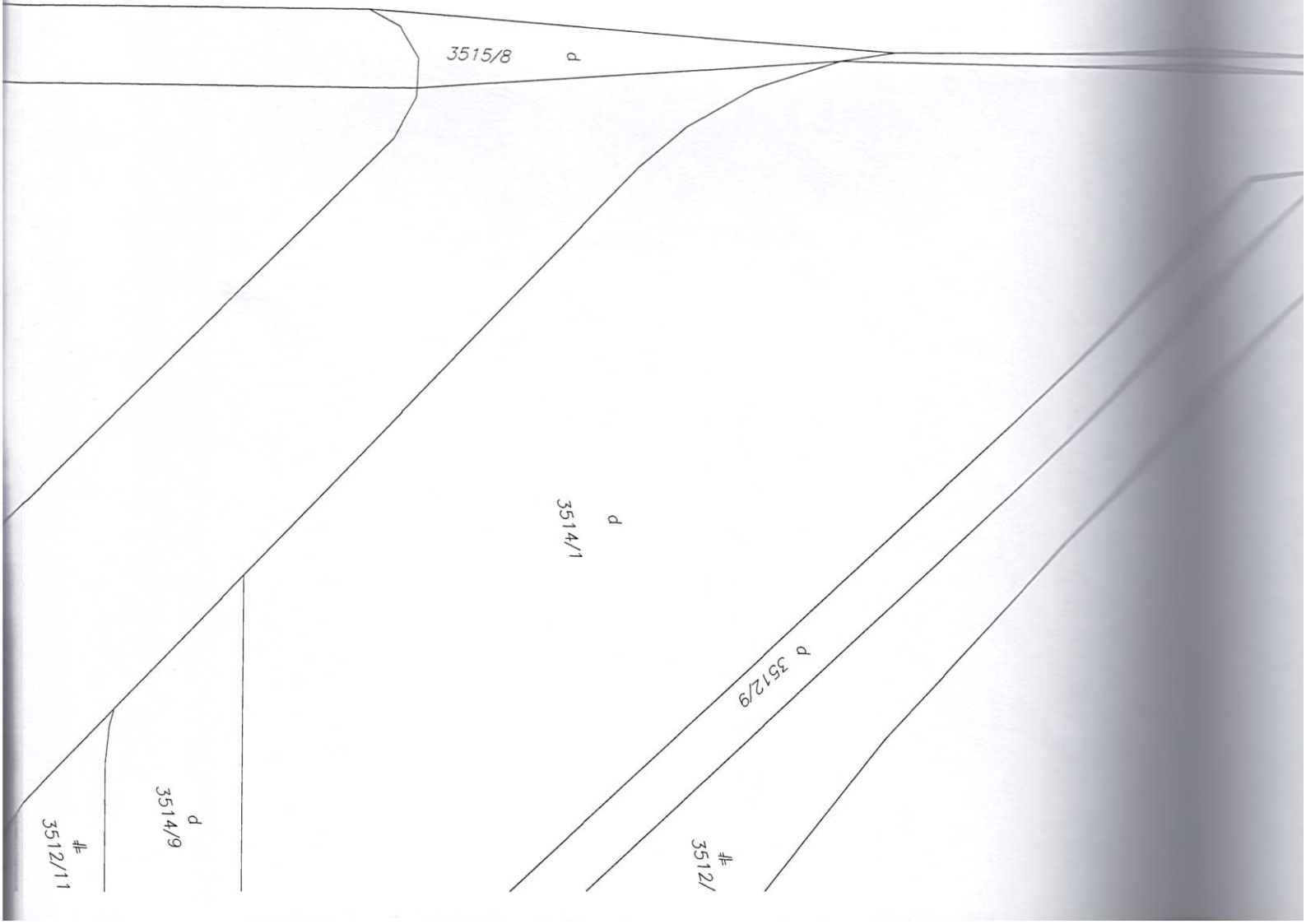
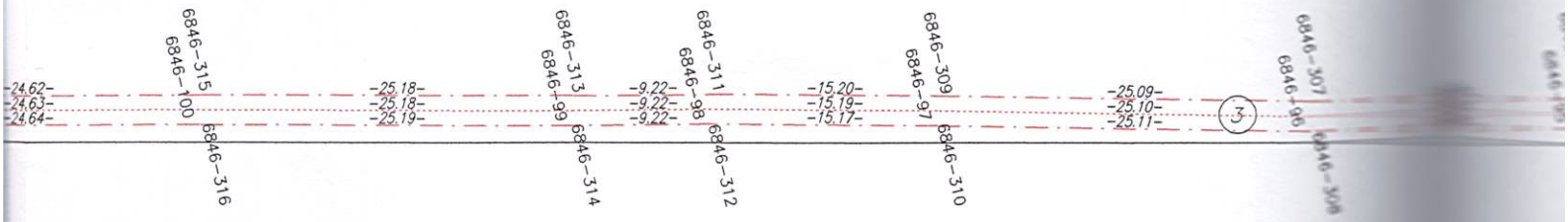
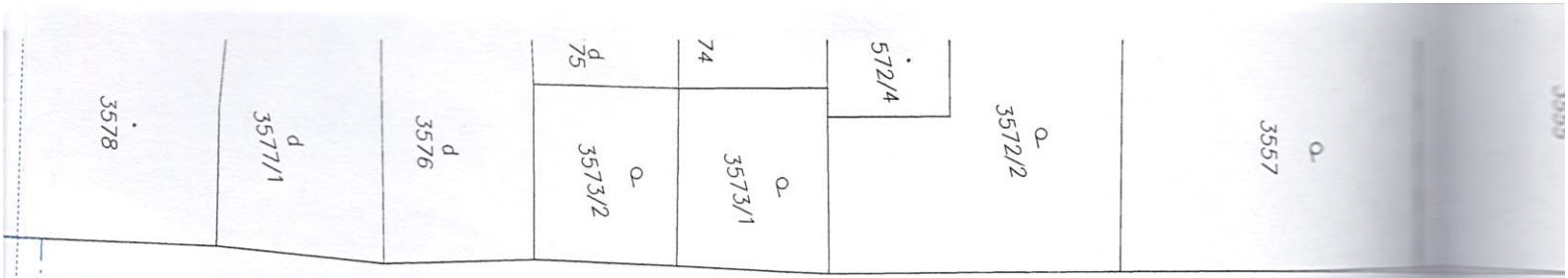

3542

Q  
3544

Q  
3546

Q  
3548

Q  
3550

d  
3551/2

Q  
3552/2

d  
3553

Q  
3554/2

d  
3555

6846-291 6846-292

6846-288  
22.22  
8.27

6846-293 6846-294  
6846-89

26.74  
51.51

6846-295 6846-296  
6846-90

9.96  
9.96

6846-297 6846-298  
6846-91

21.64  
21.64

6846-299 6846-300  
6846-92

9.58  
9.55

6846-301 6846-302  
6846-93

11.80  
11.83

6846-303 6846-304  
6846-94

11.86  
11.87

6846-305 6846-306  
6846-95

19.54  
19.54

d 3511/12

3511/7

d 3511/10

# 3509/1

3509/25

d 3514/2

# 3514/8

d 3514/7

d 3512/3

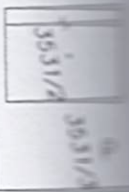

3533/2

3534/4

3535/1

3535/2

3536/2

3537/2

3538/3  
3538/2

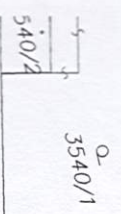

3542

6846-287  
6846-86  
6846-288

6846-289  
6846-87  
6846-290

6846-291  
6846-88  
6846-292

-26.47-  
-26.48-  
-26.49-

-32.74-  
-32.75-  
-32.76-

-35.76-  
-35.75-  
-35.74-

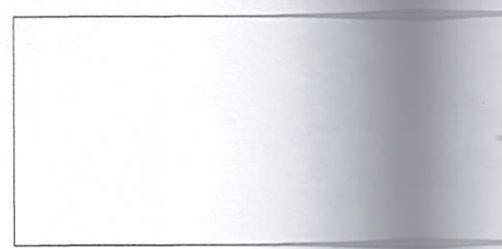

3511/14

3511/6

3511/13

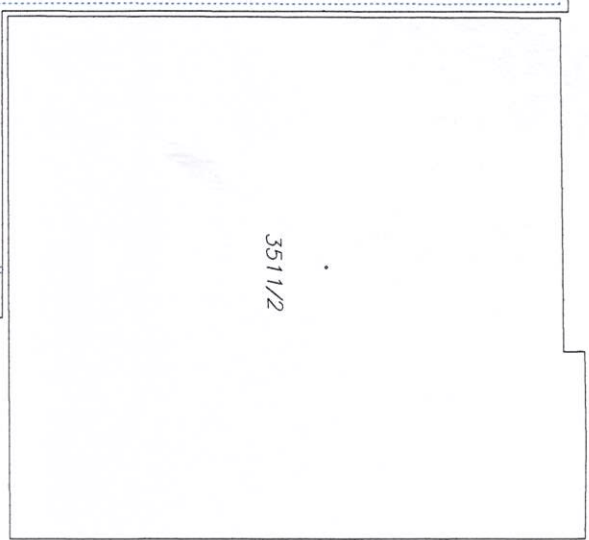

3511/12



List 8.2

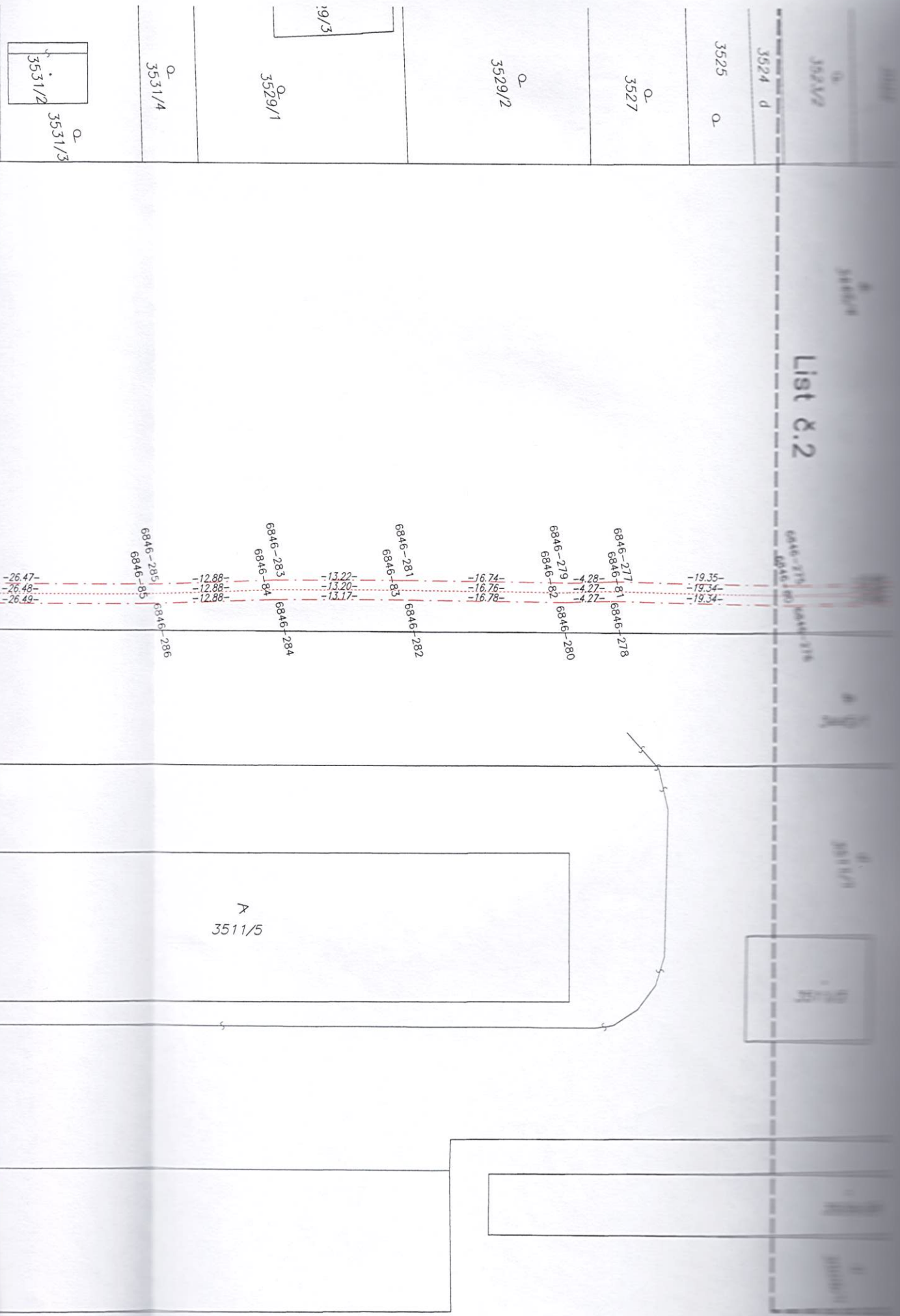

-26.47-  
-26.48-  
-26.49-  
-12.88-  
-12.88-  
-12.88-  
-13.22-  
-13.20-  
-13.17-  
-16.74-  
-16.76-  
-16.78-  
-4.28-  
-4.27-  
-4.27-  
-19.35-  
-19.34-  
-19.34-

List č.3

