

Geometrický plán je podkladom na právne úkony, keď údaje doterajšieho stavu výkazu výmer sú zhodné s údajmi platných výpisov z katastra nehnuteľností

<b>Juraj Karolčík</b> 157/4 Tisovec 46193537	Kraj <i>Banskobystrický</i>	Okres <i>Rimavská Sobota</i>	Obec <i>Tisovec</i>
	Kat. územie <i>Tisovec</i>	Číslo plánu <i>46193537-264/2022</i>	Mapový list č. <i>Tisovec 3-9/31</i>
<b>GEOMETRICKÝ PLÁN</b>			
<i>na vyznačenie vecného bremena na C KN p.č. 2411/1, 2411/2, 2411/15, 8233/5 a E KN p.č. 2411, 8233/1, 8353/1, 8353/2</i>			
Vyhotovil	Autorizačne overil		Úradne overil
Dňa: 05.05.2022	Meno: <i>Ing. Ivana Teľáková</i>	Dňa: [redacted]	Meno: <i>Ing. Ivana Teľáková</i>
Miesto v prírode označené <i>Inžinierskou sieťou, nestabilizované</i> Meračského merania (meračský náčrt) č. <i>1232</i> Označených číslami a ostatné meračské vo všeobecnej dokumentácii		Dňa: <i>29-06-2022</i> Číslo: <i>21 289/2022</i> <b>ING. MICHAL LUMNITZER</b> 1995	

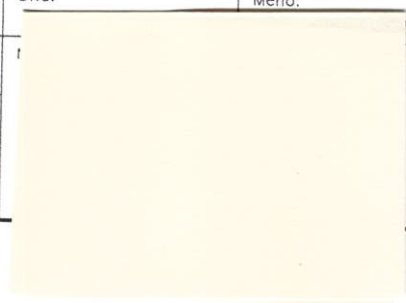



## VÝKAZ VÝMER

Doterajší stav										Zmeny										Nový stav			
pžkn. vložky	listu vlastn.	Číslo parcely			Druh pozemku	Výmera		Diel číslo	k parcele číslo	m <sup>2</sup>	od parcely číslo	m <sup>2</sup>	Číslo parcely	Výmera	Druh pozemku		Vlastník, (inéd opráv. osoba) adresa, (sídlo)						
		PK	KN-E	KN-C		ha	m <sup>2</sup>								ha	m <sup>2</sup>		kód					
	LV												8233/1	1	2522	zast.pl. 22	detto						
													8233/2	60		zast.pl. 22	detto						
													8233/5	176		zast.pl. 18	detto						
													8241/2	658		zast.pl. 22	detto						
													8353/20	2	3590	zast.pl. 22	detto						
														4	1354								
Spolu:																							
Zriaďuje sa vecné bremeno na priznanie práva umiestnenia a uloženia inžinierskych sietí (elektrické vedenie) a k nim prislúchajúcim ochranným pásmam v zmysle platných predpisov za účelom prevádzky, údržby a rekonštrukcie so vstupom v ktoromkoľvek čase a ročnom období na C KN p.č. 2411/1, 2411/2, 2411/15, 8233/5 a E KN p.č. 2411, 8233/1, 8353/2, v uvedených dieloch v prospech Stredoslovenskej distribučnej, a.s., Pri Rajčianke 2927/8, 010 47 Žilina.																							
Na parcele č. 2411/2 je zapísaná stavba obytného domu s.č. 613 na LV č. 2186.																							
Legenda: kód spôsobu využívania 1 Pozemok využívaný pre rastlinnú výrobu, na ktorom sa pestujú obilniny, okopaniny, krmoviny, technické plodiny, zelenina...																							
15 Pozemok, na ktorom je postavená bytová budova označená súpisným číslom																							
18 Pozemok, na ktorom je dvor																							
22 Pozemok, na ktorom je postavená inžinierska stavba – cestná, miestna a účelová komunikácia, lesná cesta, poľná cesta, ...																							
9 Bytový dom																							
kód druhu stavby																							



Г  
2411/1

#  
8353/20

2

7

8346/2

(8353/1)

#  
8353/38

Г  
4823

Г  
4824

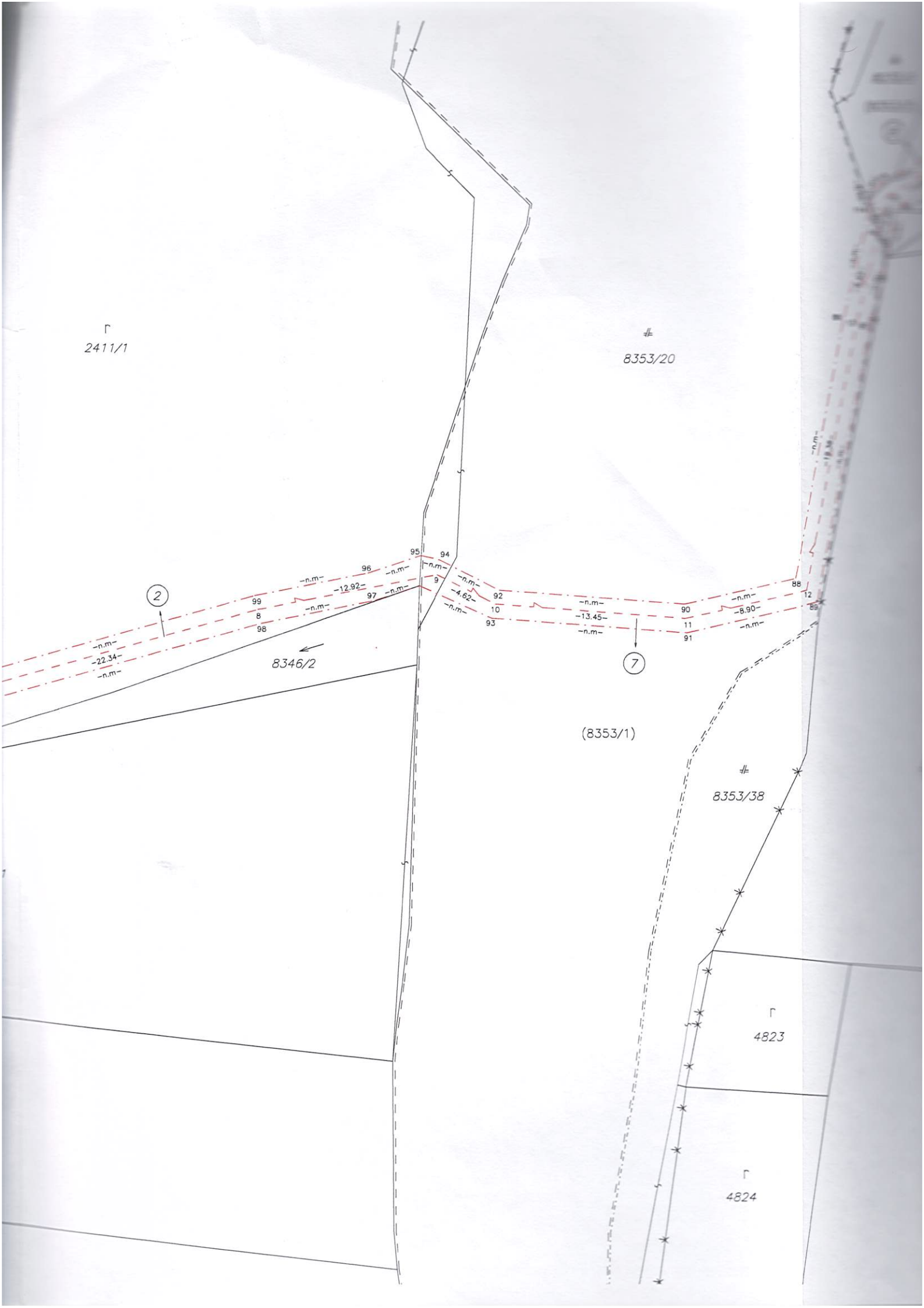

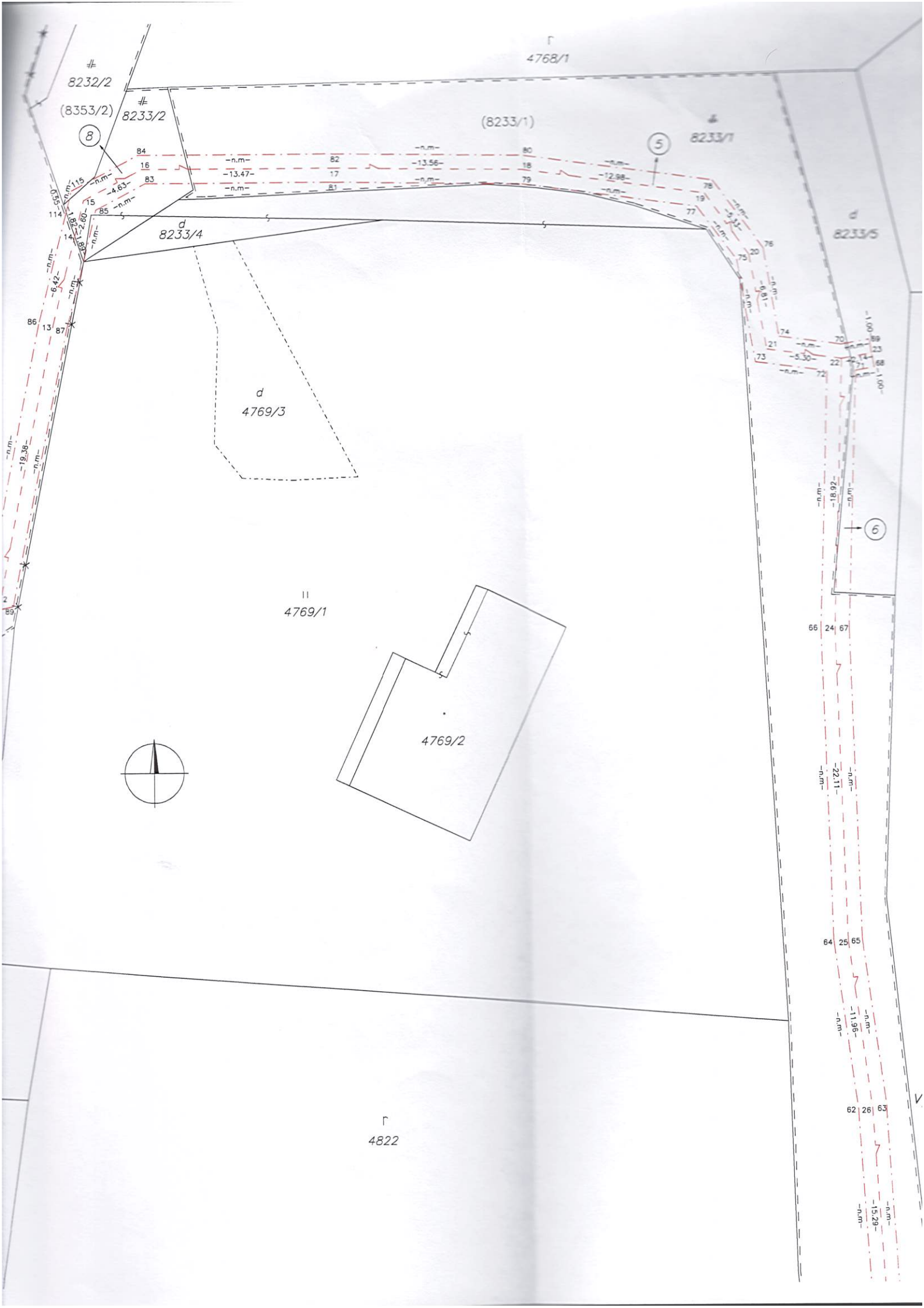

Г  
4768/1

#  
8232/2

(8353/2) #  
8233/2

(8233/1)

#  
8233/1

8

5

84  
16

82  
17

80  
18

78  
19

83  
15

81

79

77

d  
8233/4

d  
8233/5

d  
4769/3

II  
4769/1

4769/2

6

66 24 67

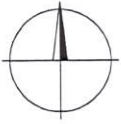

64 25 65

Г  
4822

62 26 63

62 26 63

Г  
4771/1

Г  
4771/2

II  
4770

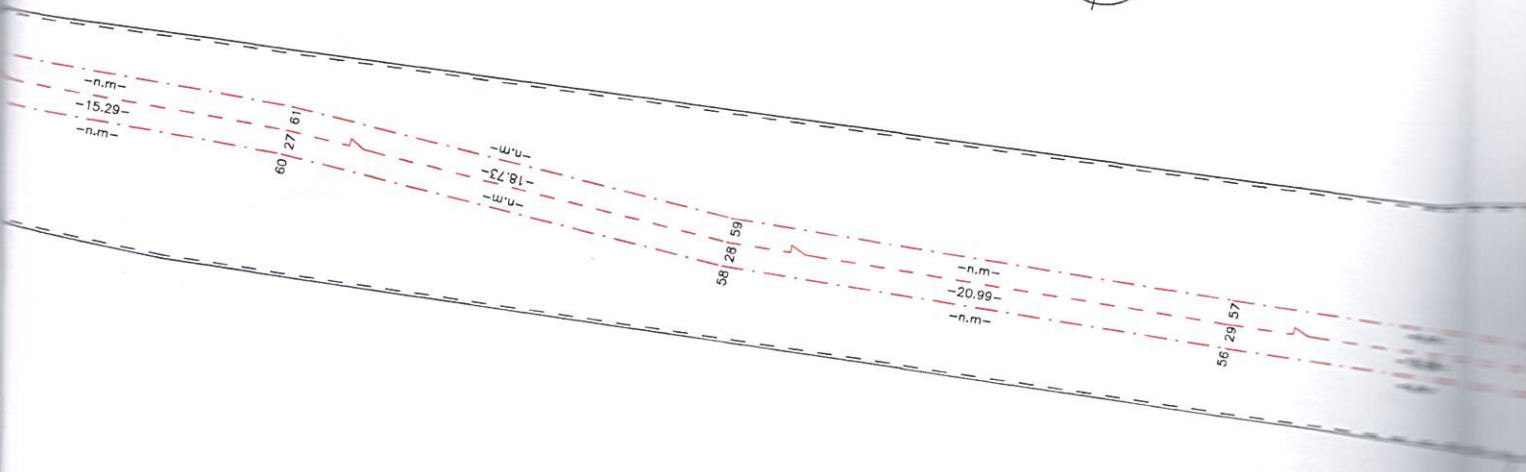

Г  
4822

4772/1

4771/3

# 8239

(8233/1)

# 8233/1

5

S4 30 55

-11.21-

S2 31 53

-10.77-

-0.82- S1  
50 32 38

-24.93-

40 34 40

4819



Q  
4807

II  
4808

II  
4809

Q  
4810/1

d  
4810/3

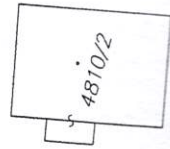

4810/2

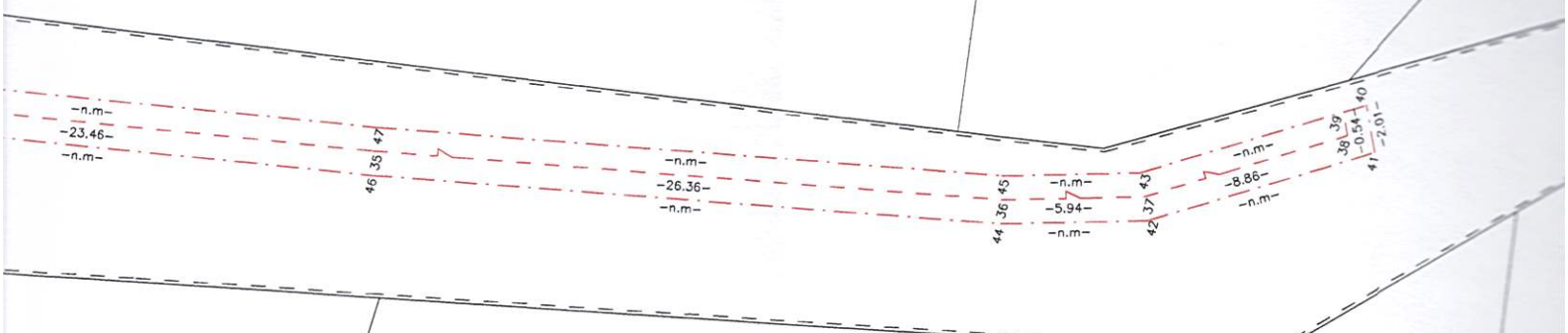

-n.m.-

-23.46-

-n.m.-

46.36 47

-n.m.-

-26.36-

-n.m.-

44.36 45

-n.m.-

-5.94-

-n.m.-

42.37 43

-n.m.-

-8.86-

-n.m.-

38 39  
-0.54- 40  
41 -2.01-

Q  
4811

Q  
4818

Γ  
4812/1

Θ  
4812/2