

Y 1

Okresný úrad Žarnovica
katastrálny odbor
Bystrická 53, 966 01 Žarnovica
-3-

Geodeti
M&M
966 11 T
IČO:



UKON SPLOPLATNENÝ

Kópia je úplná a totožná
s prvopisom geometrického plánu
č. 47110899-13/2017
Dňa: 6.11.2023
K1-186/2023

Geometrický plán je podkladom na právne úkony, keď údaje doterajšieho stavu výkazu výmer sú zhodné s údajmi platných výpisov z katastra nehnuteľnosti.

Vyhoviteľ Geodetické služby M&M, s.r.o. Trnavá Hora č. 381 966 11 Trnavá Hora tel.: 0905/282519 IČO: 47110899 email: geodetsl@geodetsl.sk	Kraj Banskobystrický	Okres Žarnovica	Obec Žarnovica
	Kat. územie Žarnovická Huta	Číslo plánu 47110899-13/2017	Mapový list č. Nová Baňa 1-6/2
GEOMETRICKÝ PLÁN na oddelenie pozemkov p.č. 296/2, 297/9,10 a určenie vlast. práv k p.č. 105/4			
Vyhotovil		Autorizačne overil	
Dňa: 26.1.2017	Meno: Mgr. Martin Magula	Dňa: 26.1.2017	Meno: Ing. Beata Mešťanová
Nové hranice boli v prírode označené ohrad. múrom, plotom		Náležitostami a presnosťou zodpovedá predpisom	
Záznam podrobného merania (meračský náčrt) č. 138		Úradne overené podľa §9 zákona NR SR č.215/1995 Z.z. o geodézii a kartografii	
Súradnice bodov označených číslami a ostatné meračské údaje sú uložené vo všeobecnej dokumentácii		Úradne overil Meno: Ing. Monika ČALOVÁ	
Pečiatka a podpis		Pečiatka a podpis	



Výkaz výmer

Doterajší stav							Zmeny					Nový stav					
Pkn. vložky	Listu vlastn.	Číslo Parcely			Výmera		Druh pozemku	Diel	k parcele číslo	m2	od parcely číslo	m2	Číslo parcely	Výmera		Druh pozemku Kód	Vlastník (iná opráv. osoba) adresa, (sidlo)
		PK	KN - E	KN - C	ha	m2								ha	m2		
Stav právny																	
	1499 ✓			297/5	411 ✓	zastav. plocha ✓							297/5	407	zastav. plocha 18	doterajší	
	1499 ✓			297/8	440 ✓	záhrada ✓							297/10	4	zastav. plocha 22	Mesto Žarnovica, Námestie SNP 33, 96681 Žarnovica	
	1532 ✓			296	613 ✓	záhrada ✓							297/8	437	záhrada 4	doterajší	
	1513 ✓	107/1			4732 ✓	ostatná plocha ✓	1	105/4	27		107/1	27	297/9	3	záhrada 4	Mesto Žarnovica, Námestie SNP 33, 96681 Žarnovica	
													296/1	399	záhrada 4	doterajší	
													296/2	214	záhrada 4	Gubán František Ing., Žarnovická Huta č. 103, 96681 Žarnovica	
													(107/1 105/4)	4705 27	ostatná plocha zastav. plocha 18	doterajší Gubán František Ing., Žarnovická Huta č. 103, 96681 Žarnovica	
Spolu :					6196				27		27			6196			
Stav podľa registra C KN																	
	1499 ✓			297/5	411 ✓	zastav. plocha ✓							297/5	407	zastav. plocha 18	doterajší	
	1499 ✓			297/8	440 ✓	záhrada ✓							297/10	4	zastav. plocha 22	ako v právnom stave	
													297/8	437	záhrada 4	doterajší	
													297/9	3	záhrada 4	ako v právnom stave	

Výkaz výmer

Doterajší stav					Zmeny					Nový stav							
Pkn. vložky	Listu vlastn.	Číslo Parcely			Výmera		Druh pozemku	D i e l	k parcele číslo	m2	od parcely číslo	m2	Číslo parcely	Výmera		Druh pozemku Kód	Vlastník (iná opráv. osoba) adresa, (sídlo)
		PK	KN - E	KN - C	ha	m2								ha	m2		
	1532			296	613	záhrada	/						296/1	399	záhrada 4	doterajší	
													296/2	214	záhrada 4	ako v právnom stave	
				105/1	1068	zastav. plocha	/						105/1	1041	zastav. plocha 22	doterajší	
													105/4	27	zastav. plocha 18	ako v právnom stave	
Spolu :					2532									2532			

Legenda:

- Kód spôsobu využívania 4 - Pozemok prevažne v zastavanom území obce alebo v záhradkárskej osade, na ktorom sa pestuje zelenina, ovocie, okrasná nízka a vysoká zeleň a iné poľnohospodárske plodiny
- 18 - Pozemok na ktorom je dvor
- 22 - Pozemok na ktorom je postavená inžinierska stavba - cestná, miestna a účelová komunikácia, lesná cesta, poľná cesta, chodník, nekryté parkovisko a ich súčasti

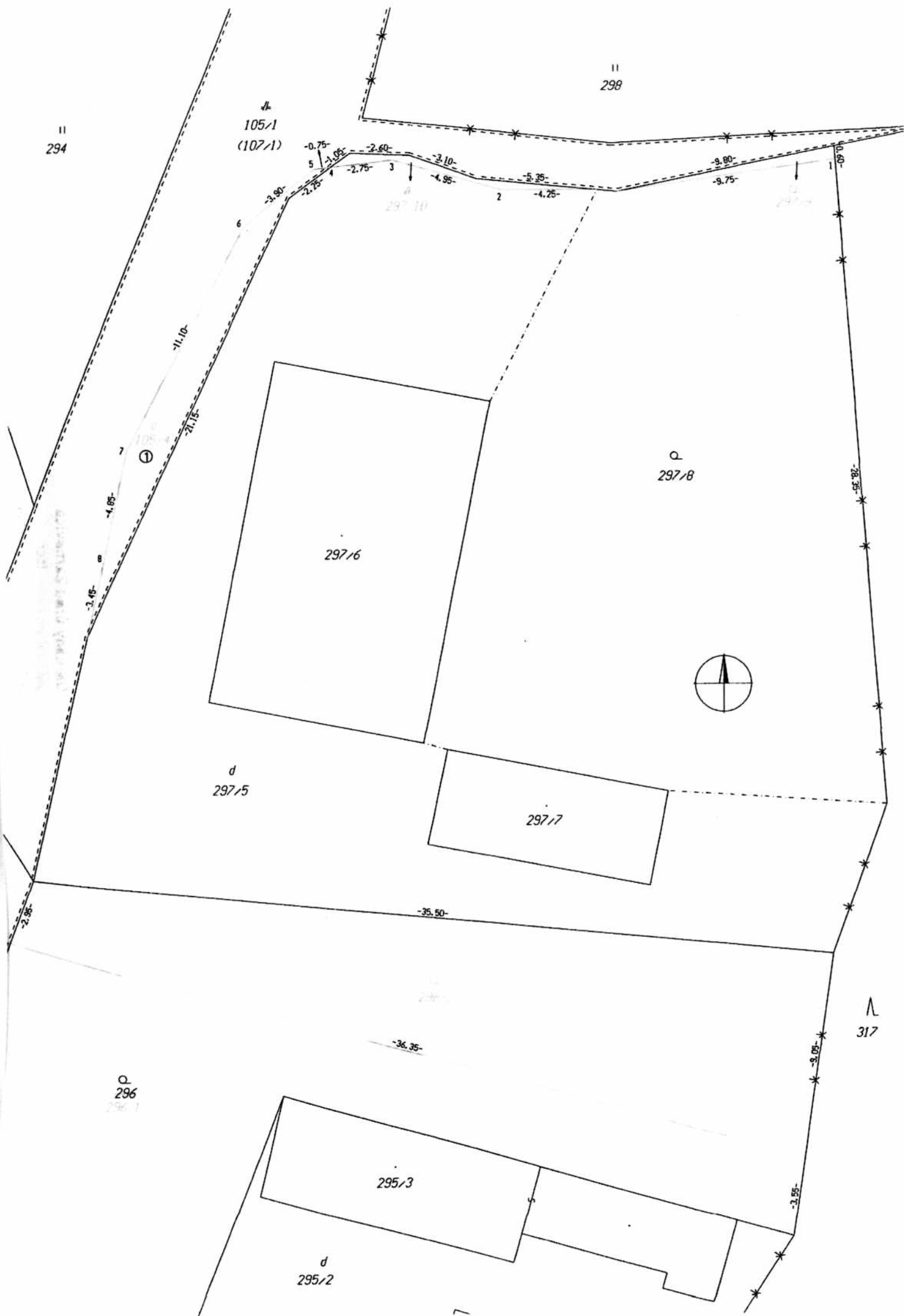

11
294

105/1
(107/1)

11
298

-0.75
-2.60
-2.10
-3.80
-2.75
-4.95
-5.35
-4.25
-3.80
-9.75

297/10

-11.10-

-21.15-

7

-4.85-

-2.45-

Q
297/8

297/6

d
297/5

297/7



-35.50-

317

Q
296/1

-36.35-

295/3

d
295/2

-3.85-

