

**Protokol č. 11 94 0323 24 00**

**o zverení hnutelného majetku hlavného mesta Slovenskej republiky Bratislavy - lavičiek a s ním súvisiacich práv a záväzkov do správy Mestskej časti Bratislava-Nové Mesto (ďalej aj ako „protokol“)**

**VLASTNÍK:** **Hlavné mesto Slovenskej republiky Bratislava**  
Primaciálne nám. č. 1, 814 99 Bratislava  
štatutárny zástupca: Ing. arch. Matúš Vallo, primátor  
IČO: 00 603 481  
ako odovzdávajúci

(ďalej aj ako „odovzdávajúci“ alebo aj ako „HM SR“)

**SPRÁVCA:** **Mestská časť Bratislava-Nové Mesto**  
Junácka 1, 832 91 Bratislava  
štatutárny zástupca: Mgr. Matúš Čupka, starosta  
IČO: 00 603 317  
ako preberajúci

(ďalej aj ako „preberajúci“ alebo aj ako „MČ BA-NM“)

(ďalej spolu aj ako „strany protokolu“)

**Článok 1**

1. Hlavné mesto SR Bratislava je výlučným vlastníkom lavičiek vo vlastníctve hlavného mesta SR Bratislava na základe Rámcovej dohody č. MAGTS2300157, ktorá bola výsledkom verejného obstarávania.
2. Predmetom zverenia správy hnutelného majetku hlavného mesta SR Bratislavy a s ním súvisiacich práv a záväzkov Mestskej časti Bratislava-Nové Mesto sú lavičky vo vlastníctve hlavného mesta SR Bratislava, konkrétne:
  - Lavička s operadlom (označenie MOB\_L)  
v obstarávacej cene 684,00 eur€ bez DPH, t.j. 820,80 eur s DPH za kus,

(ďalej aj ako „predmet zverenia“), bližšie špecifikovaný v Prílohe č. 1 protokolu - Opis predmetu zverenia.

3. Celková hodnota predmetu zverenia predstavuje sumu 27.360,00 eur bez DPH (slovom dvadsaťsedemtisíc tristošesťdesiat eur bez DPH), t.j. 32.832,00 eur s DPH (slovom tridsaťdvatisíc osemstotridsaťdva eur s DPH).
4. Strany protokolu sa dohodli, že preberajúci umiestni predmet zverenia v počte 40 ks a to v lokalitách bližšie špecifikovaných v lokalitnom liste, ktorý tvorí po odsúhlasení odovzdávajúceho Prílohu č. 2 protokolu: Lokálny list.

**Článok 2**

1. Mestské zastupiteľstvo hlavného mesta SR Bratislavy na svojom zasadnutí konanom dňa 25.4.2024 uznesením č. 511/2024 schválilo zverenie lavičiek špecifikovaných v článku 1 tohto protokolu v súlade s článkom 82 Štatútu hlavného mesta SR Bratislavy do správy Mestskej časti Bratislava-Nové Mesto za účelom zjednotenia verejných prvkov s podmienkami:
  - nedôjde k predaju predmetu zverenia zo strany MČ BA-NM v prospech tretích osôb,

- v prípade, ak MČ BA-NM prestane predmet zverenia užívať na stanovený účel, je povinná predmet zverenia v lehote 60 dní vrátiť do priamej správy hlavnému mestu SR Bratislave,
- MČ BA-NM na seba preberá záväzok, že bude stavebné, rekonštrukčné práce, technické a stavebné zhodnotenia predmetu zverenia realizovať z vlastných finančných zdrojov, resp. prostredníctvom dotácií zo štrukturálnych a environmentálnych fondov. Vzhľadom na predmet zverenia sa jedná najmä o:
  - a) raz ročne ošetrovanie lavičiek teakovým olejom, ktorý je potrebný na ochranu dreva pred vplyvom počasia a vodou, podľa odporúčania odovzdávajúceho takúto údržbu preberajúci vykoná v mesiacoch október-november,
  - b) odstránenie akýchkoľvek väd predmetu zverenia (graffity, popraskané drevo a iné) v 30 dňovej lehote od nahlásenia škody na vlastné náklady,
  - c) výmenu alebo opravu poškodených častí (najmä drevených lamiel – v prípade krútenia, štiepenia alebo iného mechanického poškodenia),
  - d) opravu povrchovej úpravy oceľových konštrukcií v prípade poškodenia (mechanického alebo spôsobeného nesprávnou aplikáciou povrchovej úpravy) aby sa predišlo jej korodovaniu,
  - e) v prípade potreby náhradné diely si môže MČ BA-NM zakúpiť priamo u dodávateľa lavičiek, s ktorým má mesto uzavretú zmluvu,
  - f) osadenie predmetu zverenia na vlastné náklady podľa technických listov mesta (ďalej len „manuály“). Tieto manuály, ktoré je preberajúci povinný použiť pri osádzaní predmetu zverenia, sú k dispozícii na webe mesta.

Linky na web:

[https://cdn-api.bratislava.sk/strapihomepage/upload/technicke\\_listy\\_bratislava\\_41768a28c9.pdf](https://cdn-api.bratislava.sk/strapihomepage/upload/technicke_listy_bratislava_41768a28c9.pdf)

<https://manual.mib.sk/manual/lavicky/>

### Článok 3

1. Preberajúci sa zaväzuje vykonávať správu predmetu zverenia v zmysle Štatútu hlavného mesta Slovenskej republiky Bratislavy, platných predpisov a uznesení Mestského zastupiteľstva hlavného mesta SR Bratislavy tak, aby vlastníčkovi hlavnému mestu Slovenskej republiky Bratislave nevznikla žiadna škoda.
2. Preberajúci sa zaväzuje udržiavať predmet zverenia a jeho bezprostredné okolie v čistote.

### Článok 4

1. Tento protokol nadobudne platnosť dňom jeho podpisu oboma stranami protokolu.
2. Tento protokol je povinne zverejňovanou listinou podľa § 5a zákona č. 211/2000 Z. z. o slobodnom prístupe k informáciám v znení neskorších predpisov a nadobúda účinnosť podľa § 47a ods. 1 zákona č. 40/1964 Zb. v znení neskorších predpisov dňom nasledujúcim po dni jeho zverejnenia na webovom sídle hlavného mesta SR Bratislavy.

### Článok 5

1. K fyzickému odovzdaniu predmetu zverenia dôjde najneskôr do 30 dní odo dňa podpísania protokolu výdajom zo skladu, ktorý sa nachádza v Čiernom lese č. 1, Bratislava.
2. Odovzdávajúci neeviduje schodok hospodárenia na majetku, ktorý je predmetom zverenia podľa tohto protokolu.

## Článok 6

1. Tento protokol sa vyhotovuje v 9-ich rovnopisoch s platnosťou originálu, z toho pre MČ BA-NM v dvoch exemplároch a v siedmich exemplároch pre hlavné mesto Slovenskej republiky Bratislavu.
2. Neoddeliteľnou súčasťou tohto protokolu sú nasledovné prílohy:  
Príloha č. 1 Opis predmetu zverenia  
Príloha č. 2 Lokálny list
3. Strany protokolu si tento protokol prečítali, porozumeli mu a nemajú proti jeho forme a obsahu žiadne námietky, čo potvrdzujú vlastnoručnými podpismi.

V Bratislave dňa 7.6.2024

V Bratislave dňa 7.6.2024

Odovzdávajúci:

**Hlavné mesto SR Bratislava**

Preberajúci:

**Mestská časť Bratislava-Nové Mesto**

v.r.

v.r.

---

**Ing. arch. Matúš Vallo**

primátor

---

**Mgr. Matúš Čupka**

starosta

**Príloha č. 1 – Opis predmetu zverenia**

Lavička s operadlom (označenie MOB\_L)



<b>Lavička s operadlom (MOB_L)</b>		
<b>umiestnenie</b>	<b>jedn. cena (eur bez DPH)</b>	<b>počet ks</b>
Čierny les – sklady HMSR BA	684,00	1
<b>CELKOM</b>	<b>27.360,00</b>	<b>40</b>

Príloha č. 2 – Lokálny list

Názov lokality: <i>Račianske mýto, park</i>	MČ: <b>Bratislava – Nové Mesto</b>
Ulica v správe: <i>Račianske mýto</i>	Dátum: <i>máj 2024</i>

Satelitná snímka google mapy s vyznačením územia:

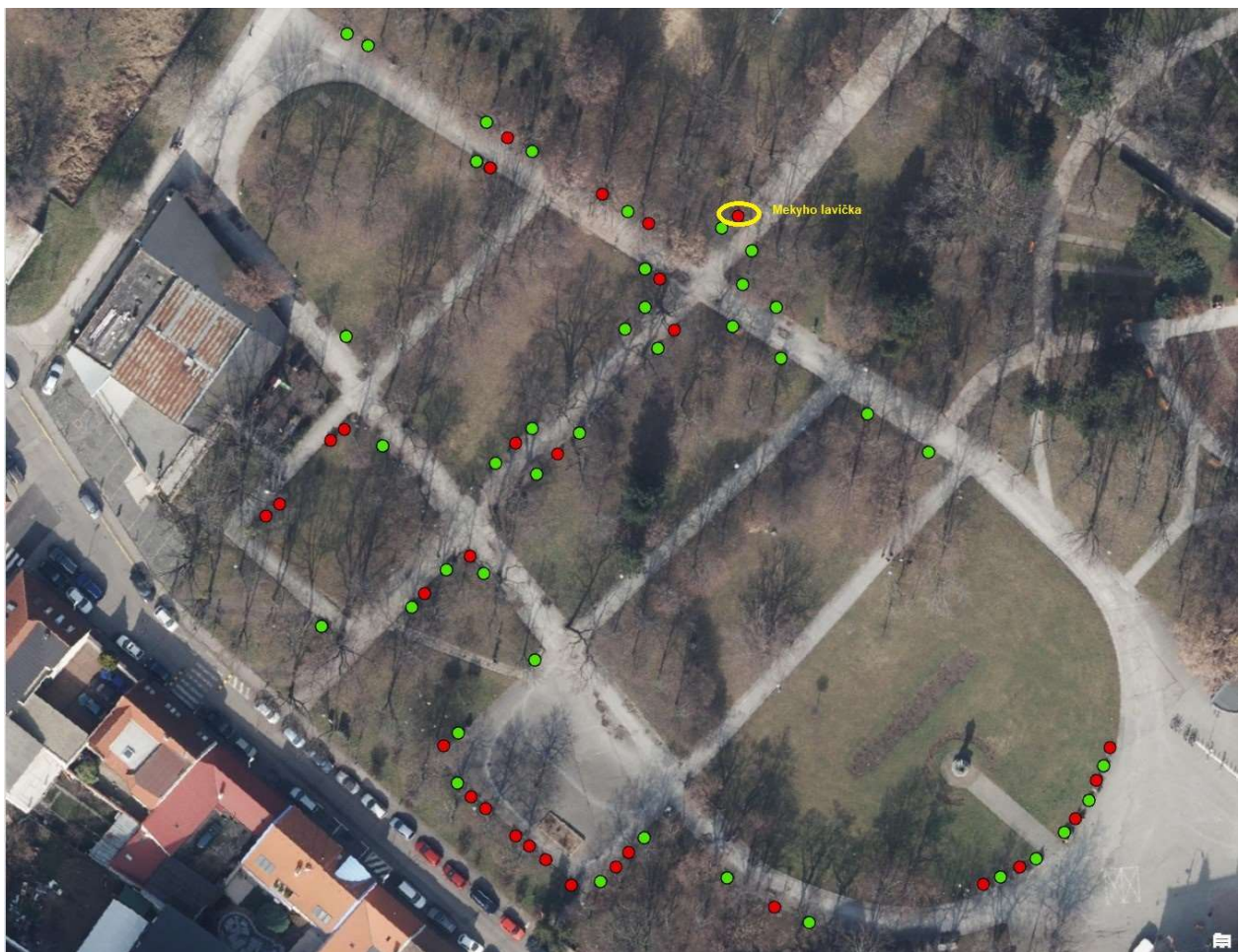

Link na online mapu:

<https://experience.arcgis.com/experience/c391e5b8f2794e46a580926e33fb3bdb/page/Str%C3%A1nka-1/?views=Mapa-3%2CSekcia---mapa-3>

Celkový počet lavičiek na osadenie	Súradnice miesta osadenia prvkov	(uvedte celkový počet) 40 ks	
Lavička	GPS lokalizácia	počet / ks	poznámka
bratislavská s operadlom (MOB_L)	17,11794075 48,1582798 17,11907372 48,15798289 17,11901238 48,15789372 17,11905164 48,15793731 17,11896289 48,15785613 17,1188996 48,15782902 17,11854549 48,15774596 17,11838015 48,15779178 17,11821617 48,15783273 17,11814027 48,15777112 17,11784233 48,1579421 17,11785052 48,1578778 17,11797391 48,15804383 17,11786103 48,15814695 17,11778935 48,15814677 17,11772959 48,15809549 17,11764379 48,15829705 17,11755271 48,1584307 17,11830711 48,15859129 17,11824604 48,15861669 17,11868069 48,158358 17,11855705 48,15839929 17,11838325 48,15845855 17,11828513 48,15849363 17,11836455 48,15852275 17,11814783 48,15845539 17,11801504 48,15833767	40	<b>GPS – Súradnicový systém WGS 1984</b>  Lavičky pri soche, ktoré sú najbližšie k zástavke osadiť na chodník, nakoľko sú na provizórnej spevnenej ploche.

	17,11786198	48,15828863		
	17,11792445	48,15833775		
	17,11808216	48,15847607		
	17,11811492	48,15850571		
	17,11810702	48,15855484		
	17,11753872	48,15880251		
	17,11777849	48,15872116		
	17,11749695	48,15881556		
	17,11787098	48,15868901		
	17,11756268	48,15805969		
	17,11829608	48,15854769		
	17,11806445	48,15862574		
	17,1177941	48,15866267		

**Fotodokumentácia konkrétnych miest pre umiestnenie lavičiek bude predložená vlastníkovi po osadení.**