

Detail "A"

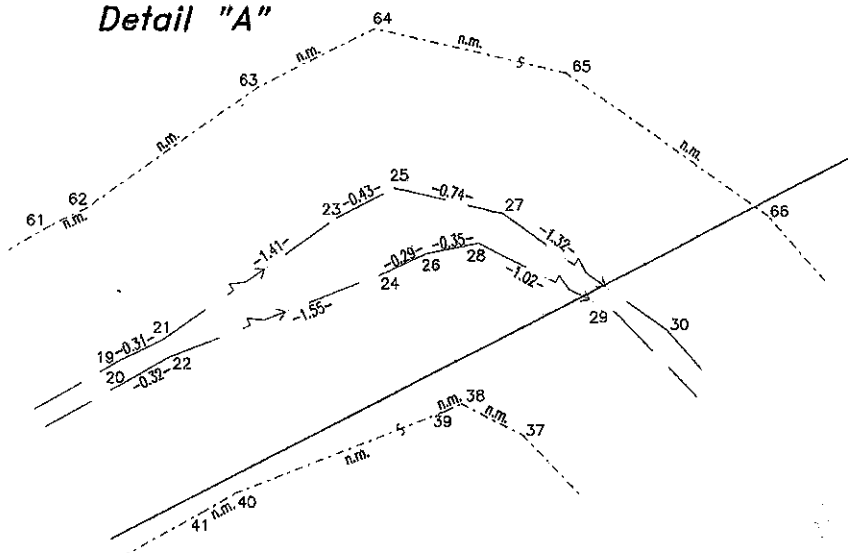

Detail "B"

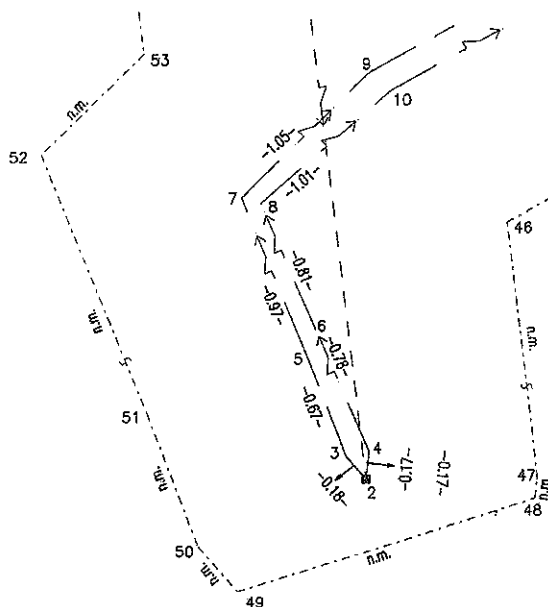

\* a na parcelách registra E KN 2512/115

Geometrický plán je podkladom na právne úkony, keď údaje doterajšieho stavu výkazu výmer sú zhodné s údajmi platných výpisov z katastra nehnuteľností

|  |                                       |                                 |  |
|--|---------------------------------------|---------------------------------|--|
| Vyhoviteľ<br><br>VIA PROXIMA EST VIA GEODETICCA<br>Partizánska 1, 040 01 Košice<br>IČO: 36 572 161   | Kraj<br><b>Banskobystrický</b>        | Okres<br><b>Banská Bystrica</b> | Obec<br><b>Banská Bystrica</b>   |
|  | Kat. územie<br><b>Banská Bystrica</b> | Číslo plánu<br><b>413/2011</b>  | Mopový list č.<br><b>B. Bystrica 6-3/33</b><br><b>B. Bystrica 6-3/34</b> |
| <b>GEOMETRICKÝ PLÁN</b><br>na vyznačenie vecného bremena na priznanie práva uloženia inž. sietí na stavbe R1 BB (Banská Bystrica), objekt 640-02 (1/2) Preložka NN vedení v km 1.900 na parcelách registra C KN č. 5663/27,5663/54 * |                                       |                                 |  |

|           |                    |   |
|-----------|--------------------|---|
| Vyhoviteľ | Autořizačne overil | Úradne overil<br>Meno: <b>Ing. Lenka Číliková</b> |
|-----------|--------------------|---|

|  |                                    |
|--|------------------------------------|
| Dátum:<br><b>22.9.2011</b>   | Meno:<br><b>Ing. Peter Turčány</b> |
| ové hranice boli v prírode označené<br><b>nestabilizované, stožiarml</b>                         |                                    |
| ťznam podrobného merania (meračský náčrt) č.<br><b>4876 E</b>                                    |                                    |
| ťradnice bodov označených číslami a ostatné meračské údaje sú uložené vo všeobecnej dokumentácii |                                    |

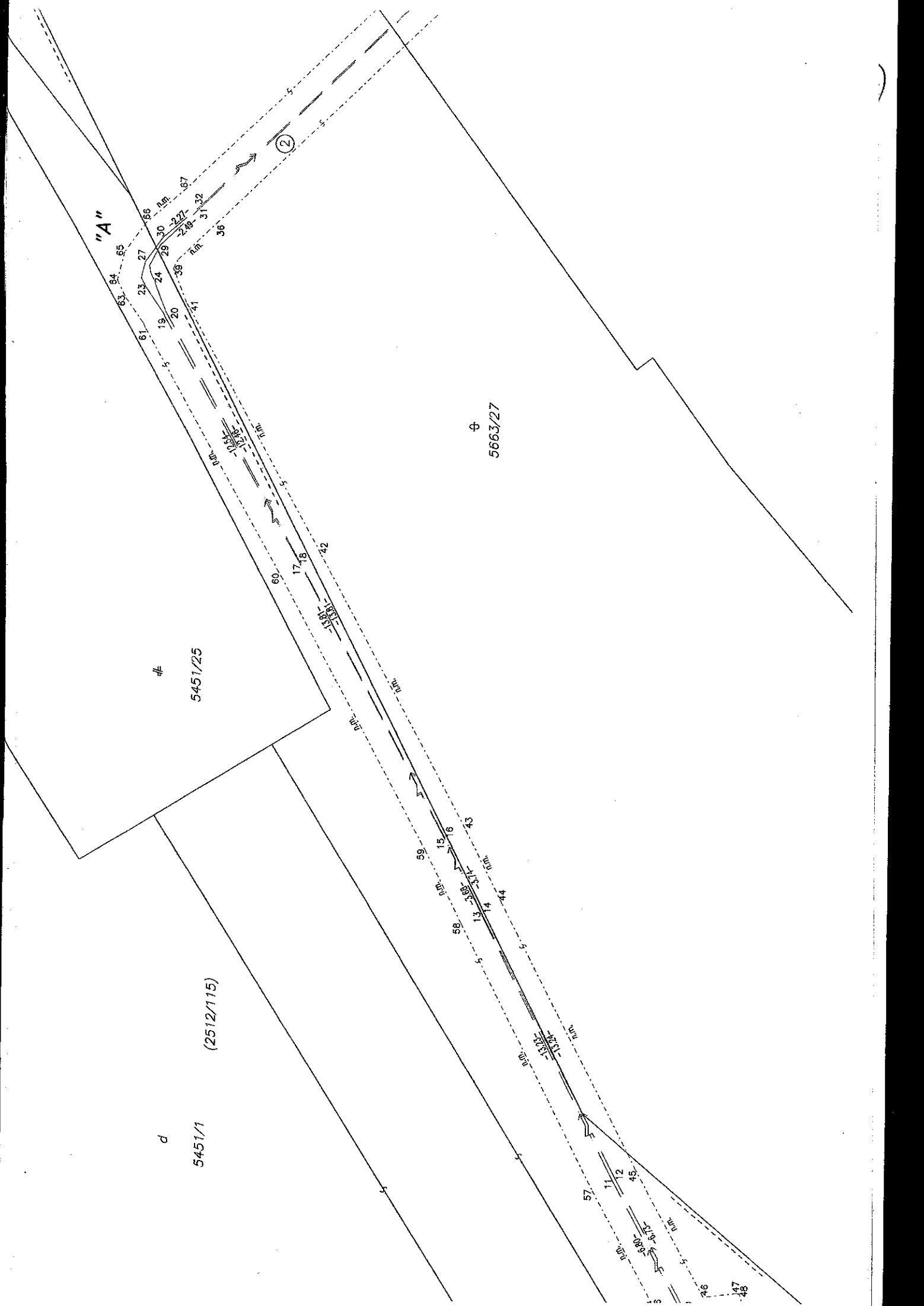

"A"

#

5451/25

d

5451/1

(2512/115)

φ  
5663/27

②

57

11

12

45

50

51

52

53

54

55

56

58

59

60

61

62

63

64

65

1 2 3 4 5 6 7 8 9 10 11 12 13 14 15 16 17 18 19 20 21 22 23 24 25 26 27 28 29 30 31 32 33 34 35 36 37 38 39 40 41 42 43 44 45 46 47 48 49 50 51 52 53 54 55 56 57 58 59 60 61 62 63 64 65 66 67 68 69 70 71 72 73 74 75 76 77 78 79 80 81 82 83 84 85 86 87 88 89 90 91 92 93 94 95 96 97 98 99 100

| Doterajší stav |               |               |          |      |              |            |                 |                          |                  | Zmeny          |               |        |                | Nový stav    |   |    |                |
|----------------|---------------|---------------|----------|------|--------------|------------|-----------------|--------------------------|------------------|----------------|---------------|--------|----------------|--------------|---|----|----------------|
| pžkn. vložky   | listu vlastní | Číslo parcely |          |      | Druh pozemku | Diel číslo | k parcele číslo | m <sup>2</sup>           | od parcely číslo | m <sup>2</sup> | Číslo parcely | Výmera |                | Druh pozemku | Vlastník, (iná opráv. osoba) adresa, (sídllo) |    |                |
|                |               | PK            | KN-E     | KN-C |              |            |                 |                          |                  |                |               | ha     | m <sup>2</sup> |              |   | ha | m <sup>2</sup> |
|                | 6012          |               | 2512/115 |      | ost. pl.     | 3          | 3 695           |                          | 140              |                |               | 1      |                |              | Doterajší                                     |    |                |
|                | 6024          |               | 5663/27  |      | ost. pl.     | 2          | 5 161           |                          | 58               |                |               | 1      | 5 161          | ost. pl. 37  | Delto   |    |                |
|                | 1338          |               | 5663/54  |      | ost. pl.     | 1          | 4 737           |                          | 41               |                |               |        | 4 737          | ost. pl. 37  | Delto   |    |                |
| Spolu:         |               |               |          |      |              |            |                 |                          |                  |                |               |        |                |              |   |    |                |
|                | 6024          |               |          |      | ost. pl.     |            | 5 161           | Stav podľa registra C KN | 239              |                |               | 1      | 5 161          | ost. pl. 37  | Delto   |    |                |
|                | 1338          |               |          |      | ost. pl.     |            | 4 737           |                          |                  |                |               |        | 4 737          | ost. pl. 37  | Delto   |    |                |
|                |               |               |          |      | zast. pl.    |            | 7 251           |                          |                  |                |               |        | 7 251          | zast. pl. 15 | Delto   |    |                |

Poznámka : Zriaďuje sa vecné bremeno v rozsahu vymedzenom ochranným pásmom na priznanie práva uloženia inž. sietí podľa zákona č. 656/2004 Z.z., § 36, ods. 2, písmeno a), bod 3 a podľa § 36, ods. 7, písmeno a) v platnom znení o vzdialenosti 1 m na obe strany inžinierskej siete na parc. reg C KN č. 5663/27, 5663/54 a parc. reg. E KN č. 2512/115 v prospech tretích osôb.

Legenda: kód spôsobu využitia

15 - Pozemok, na ktorom je postavená bytová budova označená súpisným číslom

37 - Pozemok, na ktorom sú skaly, svahy, rokliny, výmole, vysoké medze s krovím alebo kamením a iné plochy, ktoré neposkytujú trvalý úžitok