

Geometrický plán je podkladom na právne úkony, keď údaje doterajšieho stavu výkazu výmer sú zhodné s údajmi platných výpisov z katastra nehnuteľností

Vyhoviteľ <b>GroReal, spol. s r.o.</b> geodezia@groreal.sk T.G. Masaryka 325/2 96001 Zvolen  IČO: 46123628		Kraj Banskobystrický	Okres Banská Bystrica	Obec Banská Bystrica
		Kat. územie Radvaň	Číslo plánu 46123628-72/2021	Mapový list č. Kremnica 0-4/11
<b>GEOMETRICKÝ PLÁN</b> na oddelenie pozemku p.č. 3949/7 a zameranie stavby na pozemku p.č. 3949/8				
Vyhoviteľ		Autorizačne overil		Úradne overil
Dňa:	Meno:	Dňa:	Meno:	Dňa:
23.11.2022	Ing. Ivan Jankovský	23.11.2022	Ing. Ján Šrámka	G1-
Nové hranice boli v prírode označené múrom, kolíkmi		Náležitostami a presnosťou zodpovedá predpisom		Úradne overené podľa § 9 zákona NR SR č. 215/1995 Z.z. o geodézii a kartografii
Záznam podrobného merania (meračský náčrt) č. 5928		Pečiatka a podpis		Pečiatka a podpis
Súradnice bodov označených číslami a ostatné meračské údaje sú uložené vo všeobecnej dokumentácii				

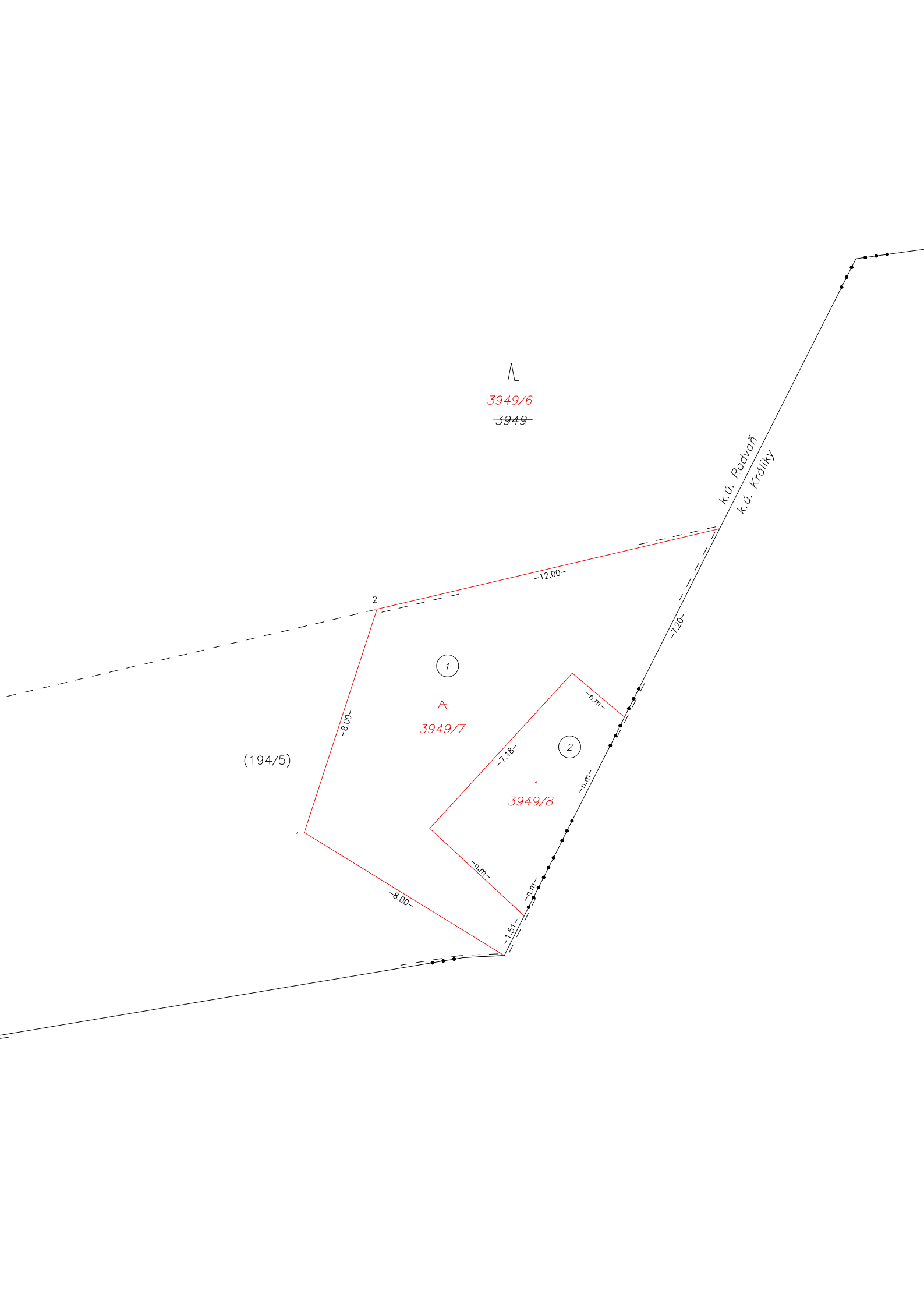

## VÝKAZ VÝMER

Doterajší stav					Zmeny					Nový stav							
Číslo					Výmera		Druh pozemku	Diel číslo	k parcele číslo	m <sup>2</sup>	od parcely číslo	m <sup>2</sup>	Číslo parcely	Výmera		Druh pozemku	Vlastník, (iná opráv. osoba) adresa, (sídlo)
pzkn vložky	listu vlastn.	parcely												ha	m <sup>2</sup>		
PK	LV	PK	KN-E	KN-C								ha	m <sup>2</sup>	kód			
	4880		194/5	(pôv.k.ú.Králiky)	1238		t.t.p.										<i>Doterajší</i>
								<i>Stav právny</i>									
							1	3949/7	82			(194/5	1132	t.t.p.)			<i>vlastníci na LV 4880</i>
							2	3949/8	24			3949/7	82	ost.pl.			<i>detto</i>
							1			194/5	82	3949/7	82	99			
							2			194/5	24	3949/8	24	zast.pl.			
														16			
														19			
<i>Spolu:</i>					1238				106		106		1238				
								<i>Stav podľa registra C KN</i>									
			3949		1	3005	lesný p.					3949/6	1	2899	lesný p.		<i>Doterajší</i>
												3949/7		82	ost.pl.		<i>vlastníci na LV 4880</i>
												3949/8		24	zast.pl.		<i>detto</i>
														16			
														19			
<i>Spolu:</i>					1	3005						1	3005				

Poznámka: Novonavrhovaný druh pozemku parc.č.3949/7-8 možno do katastra zapísať iba na základe doloženia príslušného rozhodnutia orgánu ochrany LP.

Legenda: kód spôsobu využívania 38 - Pozemok s lesným porastom, dočasne bez lesného porastu na účely obnovy lesa alebo po vykonaní náhodnej ťažby  
 99 - Pozemok využívaný podľa druhu pozemku  
 16 - Pozemok, na ktorom je postavená nebytová budova označená súpisným číslom

kód druhu stavby 19 - Budova pre šport a na rekreačné účely