

Dodatok č.1 k nájomnej zmluve č. 159/OPDR/2022

uzavretej v zmysle ustanovení § 663 a násl. zákona č. 40/1964 Zb. Občianskeho zákonníka v znení neskorších zmien a doplnkov, ktorá nadobudla účinnosť dňa 11.11.2022

uzatvorená medzi subjektmi (ďalej len „Zmluva“)

1. **Názov:** Obec Lučivná
Sídlo: Hlavná 208/33, 059 31 Lučivná
Zastúpený: Ing. Monika Kičáková, starostka
IČO: 00326356
DIČ: 2021212688
Bankové spojenie: VÚB a.s, Bratislava
IBAN: SK35 0200 0000 0000 2532 4562

(ďalej len „Prenajíateľ“)

a

2. **Názov:** Slovenská republika – Správa Tatranského národného parku so sídlom v Tatranskej Lomnici
Sídlo: Tatranská Lomnica č. 66, 059 60 Vysoké Tatry
Zastúpený: Ing. Pavol Majko, riaditeľ
IČO: 54435293
DIČ: 2121704090
IČ DPH: SK2121704090
Bankové spojenie: Štátna pokladnica Bratislava
IBAN: SK5281800000007000675288
SWIFT/BIC kód banky: SPSRSKBA
Právna forma: príspevková organizácia v zriaďovateľskej pôsobnosti Ministerstva životného prostredia Slovenskej republiky

(ďalej len „Nájomca“, spolu ako „Zmluvné strany“)

Článok 1.

1. V súvislosti s nutnosťou presunu zabezpečených stojísk odpadov proti vniknutiu medveďa hnedého v rámci projektu „Prevencia výskytu medveďa hnedého v blízkosti ľudí a ľudských obydlií“ sa:

- a.) v čl.I. ods.1.1. zmluvy dopĺňa:

Katastrálne územie Lučivná, Okres Poprad, Obec Lučivná, list vlastníctva č. 1:

parc. KN-C č.	druh pozemku	VTHER 4 v m ²	Spoluvlastnícky podiel
420/1	Ostatná plocha	11954	1/1

b.) v čl.II. ods.2.1. zmluvy dopĺňa:

Katastrálne územie Lučivná, Okres Poprad, Obec Lučivná, list vlastníctva č.1 :

parc. KN-C č.	druh pozemku	Rozsah nájmu v m ²	Spoluvlastnícky podiel
420/1	Ostatná plocha	11	1/1

Článok 2.

Tento dodatok sa vyhotovuje v 7 vyhotoveniach, z ktorých po 3 vyhotovenia obdrží každá zo Zmluvných strán, 1 vyhotovenie obdrží Ministerstvo životného prostredia SR .

Neodeliteľnou súčasťou tohoto dodatku č.1 zmluvy je grafické umiestnenie predmetu nájmu, vyznačené na kópii z mapy.

Ostatné náležitosti a podmienky zostávajú v platnosti podľa predchádzajúcej zmluvy .

V Lučivnej, dňa



Prenajímateľ:



V Tatranskej Lomnici, dňa



Nájomca:



Parcela registra C, 420/1

Prešovský > Poprad > Lučivná > k.ú. Lučivná

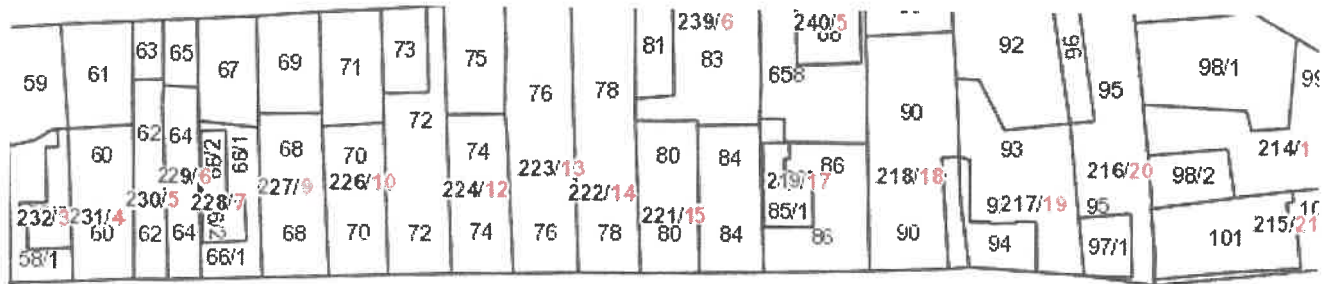

Hlavná

