



VILIAM STRUHÁR - geodet
Bernolákova 27
968 01 Nová Baňa
IČO:10935479 DIČ:1029679123

Geometrický plán je podkladom na právne úkony, keď údaje doterajšieho stavu výkazu výmer sú zhodné s údajmi platných výpisov z katastra nehnuteľností.

Vyhoviteľ Viliam Struhár geodet Bernolákova 27 968 01 Nová Baňa IČO : 10935479	Kraj Banskobystrický	Okres Žarnovica	Obec Žarnovica		
	Kat. územie Žarnovica	Číslo plánu 10935479-107/23	Mapový list č. Nová Baňa 0-6/3		
Vyhotožil		Autorizačne overil		Úradne overil	
				Meno: Ing. Monika ŽŇAVOVA	
Dňa: 29.4.2023	Meno: Viliam Struhár	Dňa: 2.5.2023	Meno: Ing. Roman Strelka	Dňa: - 3 -05- 2023	Číslo: G1-215/2023
Nové hranice boli v prírode označené neboli stabilizované		Náležitostami a presnosťou zodpovedá predpisom		Úradne overené podľa §9 zákona NR SR č.215/1995 Z.z. o geodézii a kartografii	
Záznam podrobného merania (meračský náčrt) č. 2618					
Súradnice bodov označených číslami a ostatné meračské údaje sú uložené vo všeobecnej dokumentácii					
		Pečiatka a podpis		Pečiatka a podpis	

Výkaz výmer

Doterajší stav										Zmeny					Nový stav			
Pkn. vložky vlastn.	Listu vlastn.	Číslo			Druh pozemku	Výmera		D i e i	k parcele číslo	m2	od parcely číslo	m2	Číslo parcely	Výmera		Druh pozemku	Vlastník (iná opráv. osoba) adresa, (sídlo)	
		PK	KN - E	KN - C		ha	m2							ha	m2			
	1788		999/3		2505		1					(999/3)	2505		zastav. plocha	Mesto Žarnovica		
	1788		999/4		2320		2					(999/4)	2320		trv.tráv.porast	detto		
	4225			970/3	78		3					970/3	78		zastav. plocha	Magdaléna Černáková Žarnovica		
					4903		4						4903					
spolu :																		
					1981	915						915	1981		vodná plocha	doterajší		
					1964	938						938	1964		zastav. plocha	doterajší		
	4225			970/3	78							970/3	78		zastav. plocha	ako v právnom stave		
spolu :													4023					

Poznámky: Zriaďuje sa vecné bremeno práva prechodu peši cez pozemok E KN p.č. 999/3, 999/4 vo vyznačenom rozsahu v prospech vlastníka pozemku C KN p.č. 970/3.
 Zriaďuje sa vecné bremeno na priznanie práva uloženia elektrickej prípojky, vodovodnej prípojky a ochranného pásma na pozemku E KN p.č. 999/3, 999/4 vo vyznačenom rozsahu v prospech vlastníka pozemku C KN p.č. 970/3.

Legenda:

- 11 - vodný tok (prirodzený - rieka, potok, umelý - kanál, náhon a iné)
- 18 - Pozemok na ktorom je dvor
- 22 - Pozemok na ktorom je postavená inžinierska stavba - cestná, miestna a účelová komunikácia, lesná cesta, poľná cesta, chodník, nekryté parkovisko a ich súčasti



969/3

970/1

d
970/3

970/2

967

(999/3)

938
(999/4)

892

915
↓

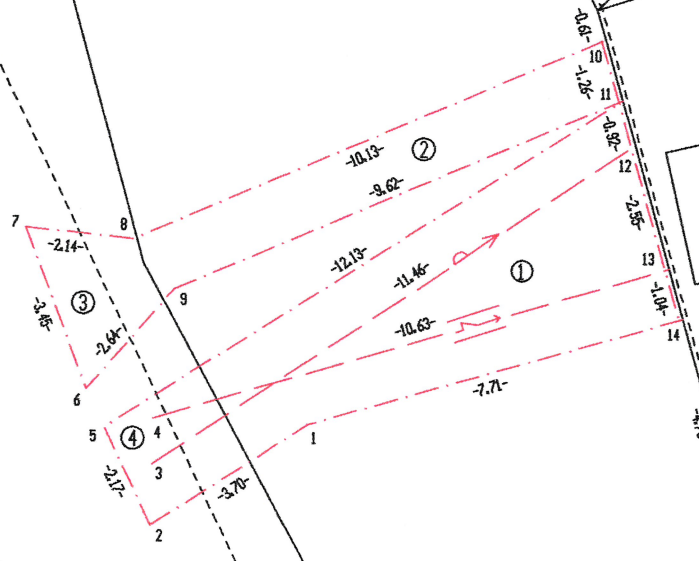

-10.13- ②

-8.62-

-12.13-

-11.46-

-10.63-

-7.7-

-2.4-

-2.6-

-2.1-

-3.7-

-0.6-

-1.2-

-0.9-

-2.5-

-1.0-

-1.7-