

REKONŠTRUKCIA KRIŽOVATKY CIEST I/69 A III/2460, DSP

H.1.1 GRAFICKÝ PREHĽAD

Geometrický plán je podkladom na právne úkony, keď údaje doterajšieho stavu výkazu výmer sú zhodné s údajmi platných výpisov z katastra nehnuteľností.

Vyhoviteľ ALL GEO Geodetická kancelária s.r.o. Š. Moyzesa 18 960 01 Zvolen IČO: 36648906	Kraj Banskobystrický	Okres Zvolen	Obec Sliac
	Kat. územie Hájniky	Číslo plánu 36648906-116/2023b	Mapový list Zvolen 7-1/1, 8-1/2
<i>na stav KN a BPEJ</i>			
GEOMETRICKÝ PLÁN			
Vyhotožil		Autorizačne overil	
Dňa: 17.4. 2023	Meno: Bc. Jozef Babiak	Dňa: 17.4. 2023	Meno: Ing. Peter Fašang
Nové hranice boli v prírode označené	Náležitosťami a presnosťou zodpovedá predpisom		
-			
Záznam podrobného merania (meračský náčrt) č.			
-			
Súradnice bodov označených číslami a ostatné meračské údaje sú uložené vo všeobecnej dokumentácii			

LV	Parc. č.	Výmera m ²	Druh poz.	Nová parc.	Stav. objekt	Výmera m ²	poľnohospodárska pôda – BPEJ			nepoľnohospodárska pôda			príslušnosť k ZUO	užívateľ (iná oprávnená osoba) adresa, (sidlo)
							0506005 m ²	0511005 m ²	0571002 m ²	vodná p. m ²	zast. pl. m ²	ostat. pl. m ²		
TRVALÝ ZÁBER														
879	646/40	197	orná p.	646/40	101-00	197		197					extravilán	BBSK, Námestie SNP 23, B. Bystrica
879	646/41	53	orná p.	646/41	102-00	53		53					extravilán	BBSK, Námestie SNP 23, B. Bystrica
879	646/42	585	orná p.	646/42	103-00	585		585					extravilán	BBSK, Námestie SNP 23, B. Bystrica
813	951/2	16679	zast. pl.	951/5 951/6	101-00 102-00	863 602				863 602			extravilán	Slovenská správa ciest, Miletičova 19, Bratislava
813	951/3	6008	zast. pl.	951/7	101-00	2148				2148			extravilán	Slovenská správa ciest, Miletičova 19, Bratislava
2135	952/9	838	zast. pl.	952/9	101-00	838				838			extravilán	BBSK, Námestie SNP 23, B. Bystrica
2135	952/10	541	zast. pl.	952/10	101-00	541				541			extravilán	Slovenská správa ciest, Miletičova 19, Bratislava
2135	952/11	676	zast. pl.	952/11	101-00	676				676			extravilán	BBSK, Námestie SNP 23, B. Bystrica
2135	952/12	49	zast. pl.	952/12	102-00	49				49			extravilán	BBSK, Námestie SNP 23, B. Bystrica
2159	1394/2	5	trv. tráv. p.	1394/2	101-00	5		5					extravilán	BBSK, Námestie SNP 23, B. Bystrica
2159	1394/3	1	trv. tráv. p.	1394/3	102-00	1		1					extravilán	BBSK, Námestie SNP 23, B. Bystrica
2159	1526/2	21	ostat. pl.	1526/2	101-00	21					21		extravilán	BBSK, Námestie SNP 23, B. Bystrica
879	1529/2	258	trv. tráv. p.	1529/2	101-00	258					258		extravilán	BBSK, Námestie SNP 23, B. Bystrica
2159	1531/2	3	trv. tráv. p.	1531/2	101-00	3		3			3		BBSK,	BBSK, Námestie SNP 23, B. Bystrica
Spolu:							6840	261	0	0	5717	21		

Poznámka: Parcely 951/5-7, 952/10 boli vytvorené geometrickým plánom č. 31628826-64/2018.

LV	Parc. č.	Výmera	Druh poz.	Diel	Stav.objekt	Výmera	poľnohospodárska pôda – BPEJ			nepoľnohospodárska pôda			príslušnosť k ZÚO	užívateľ (iná oprávnená osoba) adresa, (sídlo)
							0506005 m ²	0511005 m ²	0571002 m ²	vodná p. m ²	zast. pl. m ²	ostat. pl. m ²		
ROČNÝ ZABER														
1	606	8544	trv.tráv.p.	1	631-00	393			85				intravilán	Mesto Sliac, Letecká 1, Sliac
798	637/2	13844	vodná pl.	2	631-00	95		95					intravilán	Slovenský vodohospodársky podnik, š.p. Martinská 49, Bratislava - Ružinov
1390	646/44	3068	orná p.	3	631-00	9		9					extravilán	KLM Sliac s.r.o., Námestie SNP 11, Zvolen
2154	646/45	5916	orná p.	5	701-00	660		660					extravilán	BILLA REALITY SLOVENSKO, s.r.o., Bajkalská 19/A, Bratislava
1390	646/46	10526	orná p.	6	655-00	185		185					extravilán	KLM Sliac s.r.o., Námestie SNP 11, Zvolen
1390	646/47	3631	orná p.	7	701-00	84		84					extravilán	KLM Sliac s.r.o., Námestie SNP 11, Zvolen
1390	646/51	3800	orná p.	8	655-00	44		44					extravilán	KLM Sliac s.r.o., Námestie SNP 11, Zvolen
1390	646/52	1467	orná p.	9	Stav. dvor	131		131					extravilán	KLM Sliac s.r.o., Námestie SNP 11, Zvolen
1390	646/134	187	orná p.	10	631-00	271		271					extravilán	KLM Sliac s.r.o., Námestie SNP 11, Zvolen
813	951/2	16679	zast. pl.	11	631-00	57		57					extravilán	KLM Sliac s.r.o., Námestie SNP 11, Zvolen
				12	101-00	103		103					extravilán	Slovenská správa ciest, Miletičova 19, Bratislava
				13	101-00	10		10					extravilán	
				14	655-00	54		54					extravilán	
				15	655-00	2		2					extravilán	
				16	701-00	23		23					extravilán	
				17	102-00	40		40					extravilán	
				18	631-00	20		20					extravilán	
				19	631-00	148		148					extravilán	
				20	631-00	40		40					extravilán	
				21	Stav. dvor	57		57					extravilán	
				22	101-00	103		103					extravilán	
				23	101-00	10		10					extravilán	
				24	655-00	54		54					extravilán	
				25	655-00	2		2					extravilán	
				26	701-00	23		23					extravilán	
				27	102-00	40		40					extravilán	
				28	631-00	20		20					extravilán	

LV	Parc. č.	Výmera m ²	Druh poz.	Diel	Stav.objekt	Výmera m ²	poľnohospodárska pôda – BPEJ				nepoľnohospodárska pôda			príslušnosť k ZUO	užívateľ (iná oprávnená osoba) adresa, (sídlo)
							0506005 m ²	0511005 m ²	0571002 m ²	vodná p. m ²	zast.pl. m ²	ostat.pl. m ²	extravilán		
813	951/3	6008	zast. pl.	24	101-00	148				148			extravilán	Slovenská správa ciest, Miletičova 19, Bratislava	
				25	101-00	42				42					
				26	654-00	9				9					
				27	631-00	120				120					
				28	651-00, 654-00	175				175					
				29	Stav. dvor	79				79					
				51	631-00	7				7					
2049	1526/1	613	ostat. pl.	30	651-00, 654-00	38				38			extravilán	Pozemkové spoločenstvo Urbár Sliac-Hájniky, ul. L. Štura 15, Sliac (vlastník)	
				31	654-00	1				1					
2049	1528	406	zast. pl.	32	651-00, 654-00	97				97			extravilán	Pozemkové spoločenstvo Urbár Sliac-Hájniky, ul. L. Štura 15, Sliac (vlastník)	
1875	1529/1	1931	trv.tráv.p.	33	Sklad mat	177				177					
				34	651-00, 654-00	387				387			extravilán	Banskobystrický samosprávny kraj, Námestie SNP 23, Banská Bystrica	
2049	1531/1	1696	trv.tráv.p.	35	651-00, 654-00	78				78			extravilán	Pozemkové spoločenstvo Urbár Sliac-Hájniky, ul. L. Štura 15, Sliac (vlastník)	
				36	654-00	22				22			extravilán	Slovenská správa ciest, Miletičova 19, Bratislava	
	952/6	199	zast. pl.	37	101-00	33				33			extravilán		
	952/7	279	zast. pl.	38	651-00, 654-00	213				213			extravilán	Slovenská správa ciest, Miletičova 19, Bratislava	
				39	Sklad mat	36				36			extravilán		
	952/8	165	zast. pl.	40	101-00	34				34			extravilán	Slovenská správa ciest, Miletičova 19, Bratislava	
				4	102-00	13				13			extravilán		
Spolu:							6040	465	3890	85	104	1457	39		

11
1533

11
1530

0506005

651-00
654-00

11
1529/1

11
1529/2

0.1

951/7

1242300.00

20100.00

34

28

951/3

101-00

25

654-00

26

29

13

12

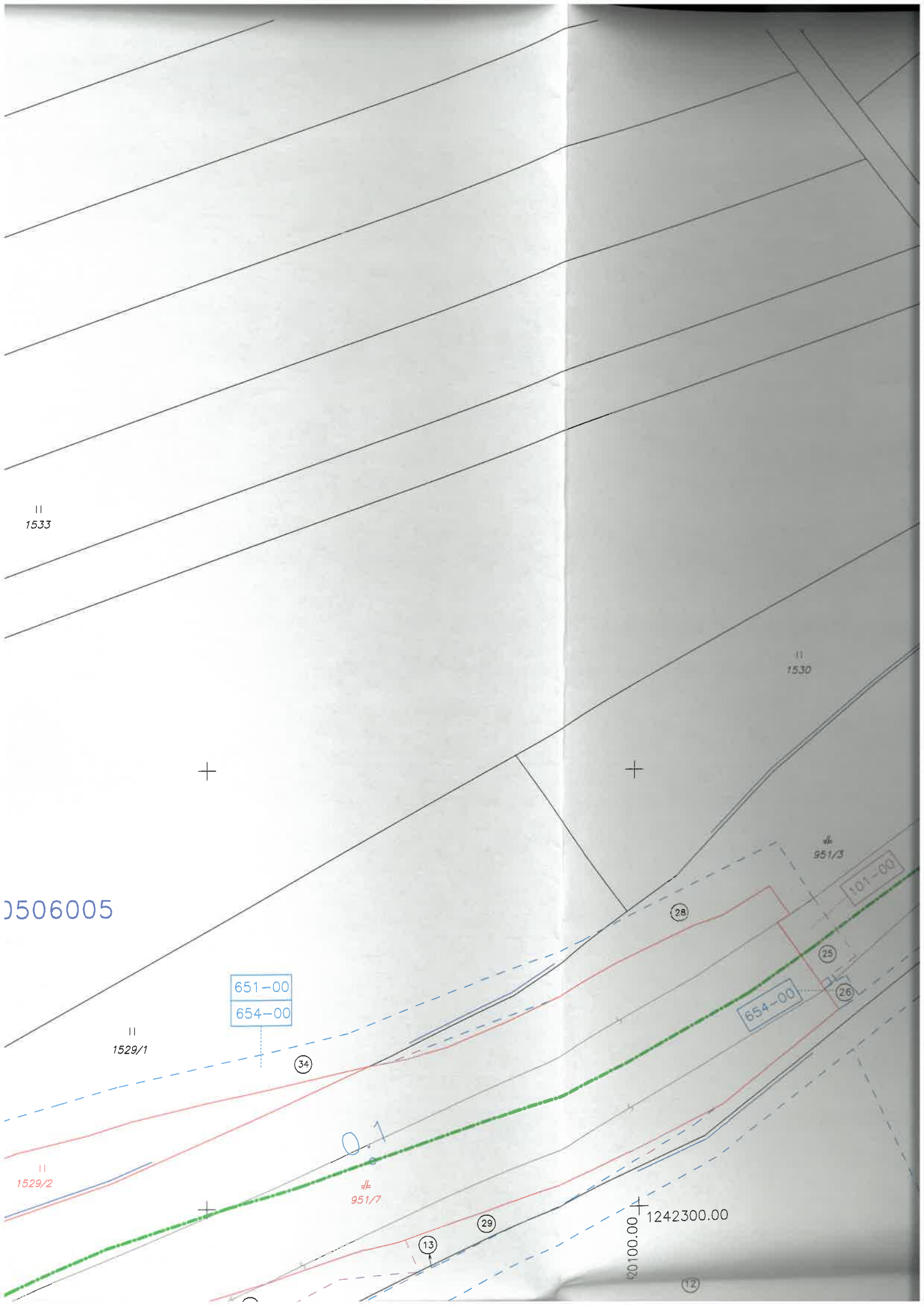

11
1533

11
1530

0506005

11
1529/1

651-00
654-00

654-00

0.1

951/7

20100.00
1242300.00

951/3

25

26

29

13

12

34

28

+

+

+

+

II
1537

II
1536

II
1535

II
1534

II
1533

II
1532

0506005

II
1529/1

651-00
654-00

34

II
1529/2

0.1

≠
951/7

13

29

420100.00
124

646/2
r

14

701-00

+

0.0

420100.00
+
1242350.00

646/45
r

+

646/34
r

0511005

9

10

17

631-00

101-00

18

stoveby dvr

13

42

24

50

646/2

┆

14

701-00

+

0.0

420100.00 +
1242350.00

646/45

┆

+

646/34

0511005

9

17

10

631-00

101-00

18

20

24

SIGEDNY DVGT

13

420

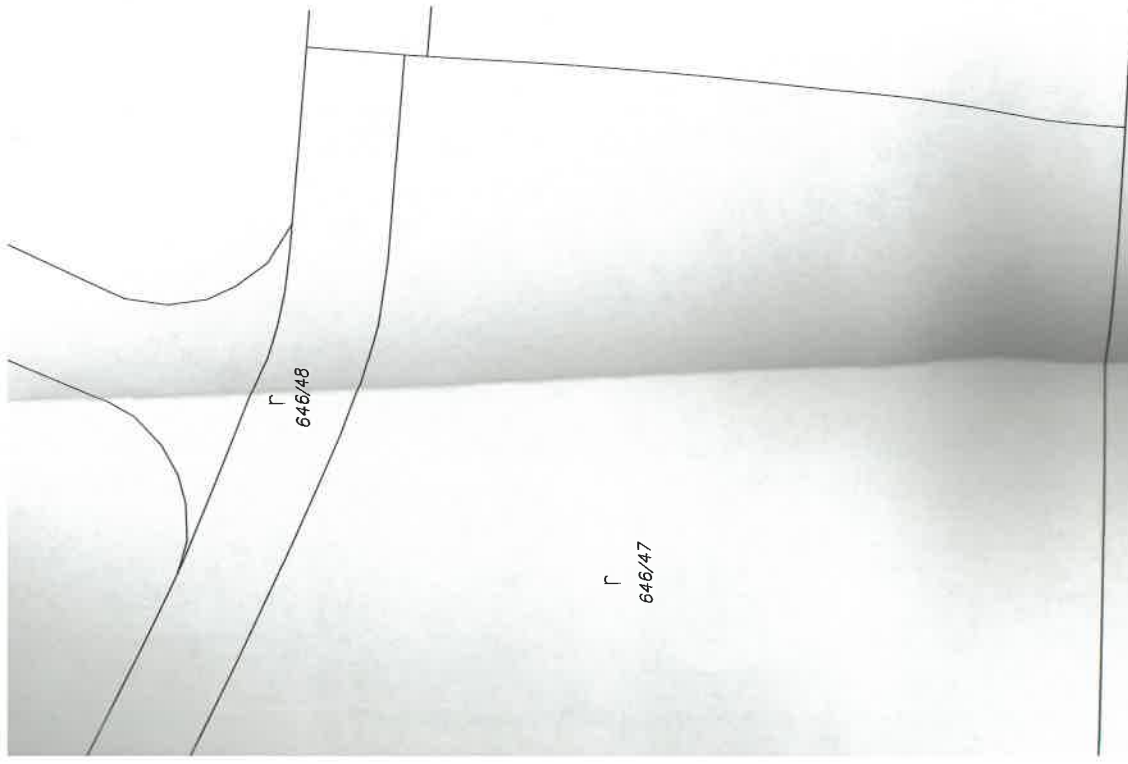

Legenda:

- trvalý zber
- ročný zber
- ročný zber (inžinierske siete)
- parcely C KN
- areál BPEJ
- os komunikácie