

Dodatok č. 2 k ZMLUVE O DIELO

evid. u objednávateľa: č. 2022001671, evid. u zhotoviteľa: č. 3522EB
„Verejný cintorín – vstupná časť“, Rastislavova 83, Košice“

uzatvorenej podľa ustanovenia § 536 a nasl. Obchodného zákonníka,
medzi zmluvnými stranami

Objednávateľ:

Názov: **Mesto Košice**
Sídlo: Trieda SNP 48/A, 040 01 Košice
IČO: 00691135
DIČ: 2021186904
IČDPH: SK2021186904

V mene ktorého koná: Ing. Jaroslav Polaček, primátor
a

Zhotoviteľ:

Obchodné meno: **EUROBAU s.r.o.**
Sídlo: Werferova 1/2582, 040 11 Košice
IČO: 46738479
DIČ: 2023573794
IČ DPH: SK2023573794

Spoločnosť zapísaná v Obchodnom registri Mestského súdu Košice, oddiel: Sro, vložka číslo:
41216/V

V mene ktorého koná: Ing. Dalibor Blizman, konateľ

Zmluvné strany uzatvorili dňa 04.07.2022 zmluvu o dielo, ktorej predmetom je realizácia diela „Verejný cintorín – vstupná časť“, Rastislavova 83, Košice“ (ďalej len jej „zmluva“). Na základe spoločného konsenzu zmluvné strany pristupujú k uzatvoreniu dodatku č.2 k zmluve (ďalej len „**dodatok**“)

Článok I

1. Počas realizácie stavebných prác na **dielo „Verejný cintorín – vstupná časť“, Rastislavova 83, Košice“** ktoré sú naprojektované bolo zistené, že v období od spracovania projektovej dokumentácie až po samotnú realizáciu prác došlo k určitým zmenám, ktoré majú vplyv na samotnú realizáciu diela. Dané zmeny realizácie diela sú podrobne opísané v zmenových listoch č.4 – 22, ktoré tvoria prílohu tohto dodatku. Zmluvné strany súhlasia s realizáciou zmien č.4 – 22.
2. Zmluvné strany sa týmto dodatkom dohodli na zvýšení Zmluvnej ceny za dielo o 119 571,95 EUR bez DPH (t. j. 143 486,34 EUR vrátane DPH), a to z dôvodu zmien č. 4 až 22 špecifikovaných v prílohe dodatku.
3. Vzhľadom na odsúhlasené zmeny č. 4 až 22 a ich vplyv na zmluvnú cenu sa zmluvné strany dohodli na nasledovných zmenách zmluvy:

(1) Čl. III bod 2 Zmluvy sa v plnom rozsahu nahrádza nasledovných textom:

„Cena za dielo je podrobne špecifikovaná v Prílohe č.1 k tejto zmluve o dielo, so zreteľom na jej aktualizáciu vykonanú dodatkom č.2 k zmluve o dielo:

Cena bez DPH: 1 370 220,19 EUR

Sadzba DPH: 274 044,04 EUR

Cena s DPH: 1 644 264,23 EUR

(slovom: jedenmiliónšesťstoštyridsaťštyritisícdvestošesťdesiatštyri Eur a 23 centov s DPH)
(ďalej aj ako „Zmluvná cena“).

Cena za dohodnutý rozsah diela je konečná, bez možnosti zvýšenia s výnimkou jej úprav v zmysle čl. IV zmluvy. V prípade, ak zhotoviteľ nie je platcom DPH a v priebehu vykonávania diela sa stane platcom DPH, zaväzuje sa, že dohodnutú cenu neprekročí. Zhotoviteľ je povinný dotedy nevyfakturovanú časť ceny znížiť o výšku DPH.

(2) Príloha č. 1 zmluvy sa aktualizuje o zmeny uvedené v prílohe tohto dodatku.

(3) Čl. II bod 1 Zmluvy sa v plnom rozsahu nahrádza nasledovných textom:

„Zhotoviteľ sa zaväzuje začať vykonávať dielo v termíne do piatich (5) pracovných dní odo dňa protokolárneho odovzdania a prevzatia staveniska a celé dielo v požadovanom rozsahu dokončiť a odovzdať objednávateľovi najneskôr do 31.10.2023.

(4) Predmetom tohto Dodatku je zmena sídla zhotoviteľa, kde doterajšie sídlo spoločnosti EUROBAU, s.r.o. „**Dúhová 40, 040 01 Košice – mestská časť Juh**“ sa nahrádza novým sídlom: „**Werferova 1/2582, 040 11 Košice – mestská časť Juh**“.

Článok II

1. Ostatné body a ustanovenia Zmluvy nedotknuté týmto dodatkom ostávajú nemenné.
2. Neoddeliteľnou súčasťou tohto dodatku je:
Príloha: Rekapitulácia objektov stavby k dodatku č. 2, zmenové listy č.4 – 22 a súvisiace rozpočty, odôvodnenie dodatku č.2.
3. Zmluvné strany vyhlasujú, že sa s obsahom tohto dodatku oboznámili, uzatvorili ho slobodne a vážne, že sa zhoduje s ich prejavom vôle a svoj súhlas s jeho obsahom potvrdzujú vlastnoručným podpisom.
4. Tento dodatok nadobúda platnosť dňom podpisu oboma zmluvnými stranami a účinnosť dňom nasledujúcim po jeho zverejnení.
5. Tento dodatok je vyhotovený v 5 rovnopisoch, pričom Objednávateľ dostane tri (3) rovnopisy a Zhotoviteľ dostane dva (2) rovnopisy.

Objednávateľ

V Košiciach

Dňa

14-08-2023

Zhotoviteľ

V Košiciach

Dňa

24.7.2023

Za Mesto Košice

Ing. Jaroslav Polaček, primátor

Za EUROBAU s.r.o.

Ing. Dalibor Blizman, konateľ

KRYCÍ LIST ROZPOČTU

Názov stavby	Verejný cintorín - vstupná časť	JKSO	
		EČO	
		Miesto	Rastislavova 83, Košice
		IČO	IČ DPH
Objednávateľ	Mesto Košice, Tr.SNP48/A, Košice	00691135	SK2021186904
Projektant	STOA architekti s.r.o., Slovenská 28, Prešov		
Zhotoviteľ	EUROBAU s.r.o.	46738479	SK2023573794
Spracoval			
	Rozpočet číslo	Dňa	Položiek
		19.7.2023	
		CPV	
		CPA	

Merné a účelové jednotky

Počet	Náklady / 1 m.j.	Počet	Náklady / 1 m.j.	Počet	Náklady / 1 m.j.

Rozpočtové náklady v EUR

A	Základné rozp. náklady	B	Doplnkové náklady	C	Vedľajšie rozpočtové náklady
1	HSV Dodávky 28 440,96	8	Práce nadčas	13	GZS 0,00
2	Montáž 53 181,05	9	Bez pevnej podl.	14	Projektové práce 0,00
3	PSV Dodávky 0,00	10	Kultúrna pamiatka	15	Sťažené podmienky 0,00
4	Montáž 0,00	11		16	Vplyv prostredia 29 495,93
5	"M" Dodávky 5 401,25			17	Iné VRN 0,00
6	Montáž 1 612,76			18	VRN z rozpočtu 0,00
7	ZRN (r. 1-6) 88 636,02	12	DN (r. 8-11)	19	VRN (r. 13-18) 0,00
20	HZS 0,00	21	Kompl. činnosť 0,00	22	Ostatné náklady 1 440,00
Projektant				D Celkové náklady	
Dátum a podpis				23 Súčet 7, 12, 19-22 119 571,95	
Objednávateľ				24 DPH 20,00 % z 65 713,25 23 914,39	
Dátum a podpis				25 Cena s DPH (r. 23-24) 143 486,34	
Zhotoviteľ				E Prípochty a odpočty	
Dátum a podpis				26 Dodávky objednávateľa 0,00	
Pečiatka				27 Kízavá doložka 0,00	
Pečiatka				28 Zvýhodnenie 0,00	

Rekapitulácia objektov stavby - k ZTR č.2

Stavba: Verejný cintorín - vstupná časť

Objednávateľ: Mesto Košice, Tr. SNP 48/A, Košice

Zhotoviteľ: EUROBAU, s.r.o., Werferova 1/2582, 040 11 Košice

Miesto: Rastislavova 83, Košice

Spracoval:

Dátum: 19.7.2023

Kód	Zákazka	Cena bez DPH	DPH	Cena s DPH
35_ZL_2	Verejný cintorín - vstupná časť	90 076,02	18 167,73	109 006,47
SO 01	Búracie práce a príprava územia	11 846,18	2 369,24	14 215,42
01-2	Úprava rozvodov Telekom	11 846,18	2 369,24	14 215,42
01-2-1 - ZL č.4	Úprava rozvodov Telekom preložka TF kábla zemné práce ZL č. 4 - zmena dimenzie káblového žľabu, ručný výkop	2 405,68	481,14	2 886,82
01-2-3 - ZL č.5	Úprava rozvodov Telekom ochrana jestvujúcich TF káblov zemné práce,montáž ZL č. 5 - zmena dimenzie káblového žľabu, ručný výkop	9 440,50	1 888,10	11 328,60
SO 02	Architektúra	2 726,17	545,23	3 271,40
02-1 - ZL č.6	Optická zástena - ZL č.6 - zmena množstva a rozmerov betónových stĺpkov optickej zásteny na 120x120 mm	2 428,47	485,69	2 914,16
02-3 - ZL č.7	Schodiská - ZL č.7 - schodiskové bloky	297,70	59,54	357,24
SO 03 - ZL č.8	Komunikácie a spevnené plochy - ZL č. 8 - demontáž nefunkčného energokanálu	9 513,30	1 902,66	11 415,96
SO 03 - ZL č.9	Komunikácie a spevnené plochy - ZL č. 9 - demontáž nefunkčného teplvodu	11 767,70	2 353,54	14 121,24
SO 03 - ZL č.10	Komunikácie a spevnené plochy - ZL č.10 - úprava vodiacej línie pre slabozrakých, zmena farebnosti	84,11	16,82	100,93
SO 03 - ZL č.11	Komunikácie a spevnené plochy - ZL č.11 - upresnenie výmer AS- TTE roštov s betónovými blokmi a zatravnením vo výkaze výmer	1 155,99	231,20	1 387,19
SO 03 - ZL č.12	Komunikácie a spevnené plochy - ZL č.12 - KARI sieť a geotextília pod TreeParker	1 601,52	320,30	1 921,82
SO 03 - ZL č.13	Komunikácie a spevnené plochy - ZL č. 13 - zmena hrúbky búraného asfaltového krytu	6 147,05	1 229,41	7 376,46
SO 03 - ZL č.14	Komunikácie a spevnené plochy - ZL č. 14 - preloženie existujúceho výtvarného diela	15 268,89	3 053,78	18 322,67
SO 03 - ZL č.15	Komunikácie a spevnené plochy - ZL č. 15 - vodovodná prípojka hlavný rad k vodomernej šachte HDPE DN 100	6 029,32	1 205,86	7 235,18
SO 03 - ZL č.16	Komunikácie a spevnené plochy - ZL č. 16 - kanalizačná prípojka AVE+	3 180,93	636,19	3 817,12
SO 03 - ZL č.17	Komunikácie a spevnené plochy - ZL č. 17 - vodovodná prípojka SMsZ	6 612,60	1 322,52	7 935,12
SO 03 - ZL č.18	Komunikácie a spevnené plochy - ZL č. 18 - výmena neúnosného podložia	3 953,05	790,61	4 743,66
SO 04	Dažďová kanalizácia	1 005,52	353,64	2 121,88
04-1 - ZL č.19	Dažďová kanalizácia - ZL č. 19 - monitoring a čistenie kanalizácie v P13 vetva pani Germeková	374,40	176,82	1 060,94
04-2 - ZL č.20	Automatické zavlažovanie - ZL č. 20 - zriadenie šachty k zavlažovaniu	631,12	176,82	1 060,94
SO 05	Elektro a SLP	8 299,57	1 659,91	9 959,48
05-1	Verejnú osvetlenie a rozvody NN	8 299,57	1 659,91	9 959,48
05-1-2 - ZL č.21	Verejnú osvetlenie a rozvody nn, Nová RIS - ZL č. 21 - Preložka RIS skrine a časti NN káblov v majetku VSD na parc.466/ Košice-Juh, Rastislavova 83	8 299,57	1 659,91	9 959,48
SO 06	SADOVNÍCKE ÚPRAVY	884,12	176,82	1 060,94
SO 06 - ZL č.22	SADOVNÍCKE ÚPRAVY - ZL č.22 - protikoreňová bariéra proti prerastaniu koreňov stromov	884,12	176,82	1 060,94
	Celkom	90 076,02	18 167,73	109 006,47

ZMENOVÝ LIST č.4

OBJEDNÁVATEĽ Mesto Košice, Trieda SNP 48/A, 040 01 Košice IČO: 00691135 IČ DPH: SK2021186904	ZHOTOVITEĽ EUROBAU s.r.o., Werferova 1/2582, 040 IČO: 46 738 479 IČ DPH: SK202 357 3794
Projekt: "Verejný cintorín – vstupná časť"	
Číslo zákazky: 3522EB	
Číslo zmluvy: Zmluva o dielo č. 3522EB, zo dňa 4.7.2022	
Predmet zmeny: SO 01 - Búracie práce a príprava územia Časť: 01-2 Úprava rozvodov Telekom Podčasť: 01-2-1 - Úprava rozvodov Telekom preložka TF kábla zemné práce ZL č. 4 - zmena dimenzie káblového žľabu, ručný výkop	
Popis zmeny: - zmena dimenzie navrhovaného káblového žľabu TK1 v zmysle PD, za žľab TK2, z dôvodu navýšenia počtu a dimenzie káblov oproti predpokladu v PD - potreba ručného odkopu v blízkosti káblov - na základe požiadaviek dozora zariadení Slovak Telekom po obhliadke staveniska	
2 405,68 € bez DPH	
Dohodnuté podmienky zmeny (Termíny, splatnosti, iné ..): žiadne	
Zmena zapríčinená:	Projektantom:
Počas realizácie:	x Objednávateľom:
Dopady na termíny výstavby a iné: <i>nie</i>	
Podpis zástupcu ZHOTOVITEĽA	Podpis zástupcu : OBJEDNÁVATEĽA - Stavebný dozor
Dátum a podpis: / Ing. Dalibor Blizman	Dátum a podpis:
Podpis zástupcu PROJEKTANTA	Dátum a podpis:
Distribúcia originálov:	Objednávateľ <input checked="" type="checkbox"/> Zhotoviteľ <input checked="" type="checkbox"/> Technický dozor <input checked="" type="checkbox"/> Projektant <input checked="" type="checkbox"/>
Počet originálov: 4	
Prílohy: Príloha č. 1 - Položkový rozpočet Príloha č. 2 - Fotodokumentácia	

ROZPOČET

Stavba: Verejný cintorín - vstupná časť

Objekt: SO 01 - Búracie práce a príprava územia

Časť: 01-2 Úprava rozvodov Telekom

Podčasť: 01-2-1 - Úprava rozvodov Telekom preložka TF kábla zemné práce
ZL č. 4 - zmena dimenzie káblového žľabu, ručný výkop

Objednávateľ: Mesto Košice, Tr.SNP48/A, Košice

Zhotoviteľ: EUROBAU s.r.o.

Miesto: Rastislavova 83, Košice

Spracoval:

Dátum: 31. 1. 2023

Č.	Kód položky	Popis	MJ	Množstvo celkom	Cena jednotková	Cena celkom	
HSV		Práce a dodávky HSV				2 220,18	
1		Zemné práce				2 220,18	
1	132211101.S	Hĺbenie rýh šírky do 600 mm v hornine tr.3 súdržných - ručným náradím (30+26)*0,5*1,2	m3	33,600	61,95	2 081,52	ZoD SO 02-4
2	132211119.S	Príplatok za lepivosť pri hĺbení rýh š do 600 mm ručným náradím v hornine tr. 3 (30+26)*0,5*1,2/3	m3	11,200	12,38	138,66	ZoD SO 02-4
D1		Montážne práce				185,50	
D3		M-46 MONTÁŽE ZEMNÝCH PRÁC				185,50	
7	460200253.1	Odkop jestvujúcich TF káblov /zrušená prípojka do Prevádzkovej budovy/	M	-26,000	5,35	-139,10	ZoD
8	460200303	Odkop jestvujúcich TF káblov a hĺbenie káblovej ryhy 50 cm š. a 120 cm hl. v zemine triedy 3 pre uloženie TK žlabov	M	-30,000	9,49	-284,70	ZoD
61	M2851394a	TK2 Betonový žlab BG 1000x210/175	KS	30,000	8,01	240,30	ZoD SO 01-2-3
64	M2851394d	Betonový poklop 500/210/35 na Žlab TK2	KS	60,000	6,15	369,00	ZoD SO 01-2-3
Celkom						2 405,68	

ZMENOVÝ LIST č.5

OBJEDNÁVATEĽ Mesto Košice, Trieda SNP 48/A, 040 01 Košice IČO: 00691135 IČ DPH: SK2021186904	ZHOTOVITEĽ EUROBAU s.r.o., Werferova 1/2582, 040 IČO: 46 738 479 IČ DPH: SK202 357 3794
Projekt: "Verejný cintorín – vstupná časť"	
Číslo zákazky: 3522EB	
Číslo zmluvy: Zmluva o dielo č. 3522EB, zo dňa 4.7.2022	
Predmet zmeny: SO 01 - Búracie práce a príprava územia Časť: 01-2 Úprava rozvodov Telekom Podčasť: SO 01-2-3 - Úprava rozvodov Telekom ochrana jestvujúcich TF káblov zemné práce, montáž ZL č. 5 - zmena dimenzie káblového žľabu, ručný výkop	
Popis zmeny: - zmena dimenzie navrhovaného káblového žľabu TK1 v zmysle PD, za žľab TK2, z dôvodu navýšenia počtu a dimenzie káblov oproti predpokladu v PD - potreba ručného odkopu v blízkosti káblov - na základe požiadaviek dozora zariadení Slovak Telekom , po obhliadke staveniska	
9 440,50 € bez DPH	
Dohodnuté podmienky zmeny (Termíny, splatnosti, iné ..): žiadne	
Zmena zapríčinená:	Projektantom:
Počas realizácie: <input checked="" type="checkbox"/>	Objednávateľom:
Dopady na termíny výstavby a iné: <i>nie</i>	
Podpis zástupcu ZHOTOVITEĽA	Podpis zástupcu : OBJEDNÁVATEĽA - Stavebný dozor
Dátum a podpis: Ing. Dalibor Blizman	Dátum a podpis:
Podpis zástupcu PROJEKTANTA	J
Dátum a podpis:	J
Distribúcia originálov: Objednávateľ <input checked="" type="checkbox"/>	Zhotoviteľ <input checked="" type="checkbox"/>
Počet originálov: 4	Technický dozor <input checked="" type="checkbox"/>
Prílohy:	Projektant <input checked="" type="checkbox"/>
Príloha č. 1 - Položkový rozpočet Príloha č. 2 - Fotodokumentácia	

ROZPOČET

Stavba: Verejný cintorín - vstupná časť

Objekt: SO 01 - Búracie práce a príprava územia

Časť: 01-2 Úprava rozvodov Telekom

Podčasť: 01-2-3 - Úprava rozvodov Telekom ochrana jestvujúcich TF káblov zemné práce,montáž
ZL č. 5 - zmena dimenzie káblového žľabu, ručný výkop

Objednávateľ: Mesto Košice, Tr.SNP48/A, Košice

Zhotoviteľ: EUROBAU s.r.o.

Miesto: Rastislavova 83, Košice

Spracoval:

Dátum: 31. 1. 2023

Č.	Kód položky	Popis	MJ	Množstvo celkom	Cena jednotková	Cena celkom
----	-------------	-------	----	-----------------	-----------------	-------------

**HSV
1**

**Práce a dodávky HSV
Zemné práce**

**9 911,50
9 911,50**

1	132211101.S	Hĺbenie rýh šírky do 600 mm v hornine tr.3 súdržných - ručným náradím 250*0,5*1,2	m3	150,000	61,95	9 292,50	ZoD SO 02-4
				150,000			
2	132211119.S	Príplatok za lepivosť pri hĺbení rýh š do 600 mm ručným náradím v hornine tr. 3 250*0,5*1,2/3	m3	50,000	12,38	619,00	ZoD SO 02-4
				50,000			

**D1
D3**

**Montážne práce
M-46 MONTÁŽE ZEMNÝCH PRÁC**

**-471,00
-471,00**

52	460200303	Odkop jestvujúcich TF káblov a hĺbenie káblovej ryhy 50 cm š. a 120 cm hl. v zemine triedy 3 pre uloženie TK žlabov-od spojky S1+ul.Rastislavova	M	-250,000	9,49	-2 372,50	ZoD
1	592650000800.S	Káblový žľab pre položený kryt, lxšxv vnútorný 1000x200x160 mm, vonkajší 1000x280x215 mm, betónový	ks	50,000	23,29	1 164,50	ZL č.1
2	592650001300.S	Betónový kryt lxšxv 500x300x65 mm, pre káblové žľaby	ks	100,000	7,37	737,00	ZL č.1

Celkom

9 440,50

ZMENOVÝ LIST č.6

OBJEDNÁVATEĽ		ZHOTOVITEĽ	
Mesto Košice, Trieda SNP 48/A, 040 01 Košice		EUROBAU s.r.o., Werferova 1/2582, 040	
IČO: 00691135		IČO: 46 738 479	
IČ DPH: SK2021186904		IČ DPH: SK202 357 3794	
Projekt:			
"Verejný cintorín – vstupná časť"			
Číslo zákazky: 3522EB			
Číslo zmluvy: Zmluva o dielo č. 3522EB, zo dňa 4.7.2022			
Predmet zmeny: SO 02 - Architektúra			
Časť: 02-1 - Optická zástena - ZL č.6 - zmena množstva a rozmerov betónových stĺpkov optickej zásteny na 120x120 mm			
Popis zmeny:			
<p>- zmena prierezu atypických betónových stĺpkov navrhovanej optickej zásteny z navrhovaného prierezu 100x100 mm na 120x120 mm</p> <p>- po konzultácii so statikom nerealizovateľné riešenie z dôvodu nemožnosti zabezpečenia potrebného krytia výstuže stĺpkov a dodržania požadovanej max. výšky stĺpika 3000 mm</p> <p>- zníženie množstva stĺpkov optickej zásteny z dôvodu zväčšenia ich rozostupov v PD</p> <p>- na základe požiadavky Zhotoviteľa - aktualizácia PD zodpovedným projektantom zo dňa 5.10.2022</p>			
2 428,47 € bez DPH			
Dohodnuté podmienky zmeny (Termíny, splatnosti, iné ..): žiadne			
Zmena zapríčinená:	Projektantom:	Počas realizácie:	Objednávatelom:
		x	
Dopady na termíny výstavby a iné: <i>nie</i>			
Podpis zástupcu ZHOTOVITEĽA		Podpis zástupcu : OBJEDNÁVATEĽA - Stavebný dozor	
Dátum a podpis:, Ing. Dalibor Blizman		Dátum a podpis:,	
Podpis zástupcu PROJEKTANTA			
Dátum a podpis:,			
Distribúcia originálov:	Objednávatel' <input checked="" type="checkbox"/>	Zhotovitel' <input checked="" type="checkbox"/>	Technický dozor <input checked="" type="checkbox"/> Projektant <input checked="" type="checkbox"/>
Počet originálov:	4		
Prílohy:	Príloha č. 1 - Položkovitý rozpočet Príloha č. 2 - Fotodokumentácia		

ROZPOČET

Stavba: Verejný cintorín - vstupná časť

Objekt: SO 02 - Architektúra

Časť: 02-1 - Optická zástena - **ZL č.6 - zmena množstva a rozmerov betónových stĺpikov optickej zásteny na 120x120 mm**

Objednávateľ: Mesto Košice, Tr.SNP48/A, Košice

Zhotoviteľ: EUROBAU s.r.o.

Miesto: Rastislavova 83, Košice

Spracoval:

Dátum: 17.2.2023

Č.	Kód položky	Popis	MJ	Množstvo celkom	Cena jednotková	Cena celkom	
HSV		Práce a dodávky HSV				-21 254,59	
3		Zvislé a kompletne konštrukcie				-21 254,59	
12	338131163.R	Osadzovanie stĺpikov železobetónových okrasné výšky 0,8 - 3,0 m do bet. základového pásu "odpočet ZoD - stĺpiky optickej zásteny 100x100 mm" -496	ks	-496,000	9,26	-4 592,96	ZoD
13	59231000	Stĺpik betónový výšky 0,8 - 3,0 m, z vibrolišaného betónu s upravenými skosenými hranami a impregnované voči vode a špine náterom nanotechnológiou	m	-942,400	17,68	-16 661,63	ZoD
NP		Naviac práce -nové položky				23 683,06	
3	338131163.R5	Osadzovanie stĺpikov železobetónových okrasné výšky 0,8 - 3,0 m do bet. základového pásu - 120x120 mm, vrátane šablóny na osadenie "prípočet - aktualizovaná PD - stĺpiky optickej zásteny 120x120 mm" 413	ks	413,000	14,76	6 095,88	NP
4	59231000.99	Stĺpik betónový výšky 0,8 - 3,0 m - 120x120 mm	m	782,000	22,49	17 587,18	NP
Celkom						2 428,47	

ZMENOVÝ LIST č.7

OBJEDNÁVATEĽ Mesto Košice, Trieda SNP 48/A, 040 01 Košice IČO: 00691135 IČ DPH: SK2021186904	ZHOTOVITEĽ EUROBAU s.r.o., Werferova 1/2582, 040 IČO: 46 738 479 IČ DPH: SK202 357 3794
Projekt: "Verejný cintorín – vstupná časť"	
Číslo zákazky: 3522EB	
Číslo zmluvy: Zmluva o dielo č. 3522EB, zo dňa 4.7.2022	
Predmet zmeny: SO 02 - Architektúra Časť: 02-3 - Schodiská - ZL č.7 - schodiskové bloky	
Popis zmeny: - úprava trasy vodiacej línie pre slabozrakých, na základe ktorej sa zmenili rozmery schodiska do predajne - úprava rozmeru prefabrikovaných stupňov schodiska z parkoviska na pavlač, z dôvodu toho, že v PD navrhovaný rozmer sa nevyrába - na základe požiadaviek zodpovedného projektanta a zhotoviteľa - aktualizácia PD zo dňa 20.02.2023	
297,70 € bez DPH	
Dohodnuté podmienky zmeny (Termíny, splatnosti, iné ..): žiadne	
Zmena zapríčinená:	Projektantom: Počas realizácie: <input checked="" type="checkbox"/> Objednávateľom: <input type="checkbox"/>
Dopady na termíny výstavby a iné: nie	
Podpis zástupcu ZHOTOVITEĽA Dátum a podpis: Ina. Dalibor Blizman	Podpis zástupcu : OBJEDNÁVATEĽA - Stavebný dozor Dátum a podpis:
Podpis zástupcu PROJEKTANTA Dátum a podpis:	
Distribúcia originálov: Objednávateľ <input checked="" type="checkbox"/> Zhotoviteľ <input checked="" type="checkbox"/> Technický dozor <input checked="" type="checkbox"/> Projektant <input checked="" type="checkbox"/>	
Počet originálov: 4	
Prílohy:	Príloha č. 1 - Položkový rozpočet Príloha č. 2 - Fotodokumentácia

ROZPOČET

Stavba: Verejný cintorín - vstupná časť

Objekt: SO 02 - Architektúra

Časť: 02-3 - Schodiská - **ZL č.7 - schodiskové bloky**

Objednávateľ: Mesto Košice, Tr.SNP48/A, Košice

Zhotoviteľ: EUROBAU s.r.o.

Miesto: Rastislavova 83, Košice

Spracoval:

Dátum: 20.2.2023

Č.	Kód položky	Popis	MJ	Množstvo celkom	Cena jednotková	Cena celkom	
HSV		Práce a dodávky HSV				297,70	
4		Vodorovné konštrukcie				297,70	
7	434121417.S	Osadzovanie schodiskových stupňov železobetónových na schodnice, brúsených	m	-1,000	20,25	-20,25	ZoD
		"odpočet ZoD" -20		-20,000			
		"prípocet aktualizovaná PD" 5*2+1,5*3*2		19,000			
		Súčet		-1,000			
8	6682 9438s	Schodiskový blok 100/30/15 cm, ref výrobok Semmelrock Steindesign al. ekvivalent	m	-9,000	24,21	-217,89	ZoD
		"odpočet ZoD" -9		-9,000			
9	6682 9439s	Schodiskový blok betónový 100/35/15 cm z vibrovaného betónu s upravenými skosenými hranami a impregnované voči vode a špine náterom nanotechnológiou	m	8,000	66,98	535,84	ZoD
		"odpočet ZoD" -11		-11,000			
		"prípocet aktualizovaná PD" 5*2+1,5*3*2		19,000			
		Súčet		8,000			
Celkom						297,70	

ZMENOVÝ LIST č.8

OBJEDNÁVATEĽ		ZHOTOVITEĽ	
Mesto Košice, Trieda SNP 48/A, 040 01 Košice		EUROBAU s.r.o., Werferova 1/2582, 040	
IČO: 00691135		IČO: 46 738 479	
IČ DPH: SK2021186904		IČ DPH: SK202 357 3794	
Projekt:			
"Verejný cintorín – vstupná časť"			
Číslo zákazky: 3522EB			
Číslo zmluvy: Zmluva o dielo č. 3522EB, zo dňa 4.7.2022			
Predmet zmeny: SO 03 - Komunikácie a spevnené plochy - ZL č. 8 - demontáž nefunkčného energokanálu			
Popis zmeny:			
<ul style="list-style-type: none"> - demontáž nefunkčného energokanálu nájdeného počas realizácie zemných prác, s ktorým PD neuvažovala - rozobratie betónovej zákrytovej dosky, demontáž energokanálu, odvoz a uloženie na skládku vrátane poplatku za skládku, zásyp štrkodrvinou fr. 0-32 so zhutnením - na základe požiadavky Investora 			
9 513,30 € bez DPH			
Dohodnuté podmienky zmeny (Termíny, splatnosti, iné ..): žiadne			
Zmena zapríčinená:	Projektantom:	Počas realizácie:	Objednávateľom: <input checked="" type="checkbox"/>
Dopady na termíny výstavby a iné: <i>nie</i>			
Podpis zástupcu ZHOTOVITEĽA		Podpis zástupcu : OBJEDNÁVATEĽA - Stavebný dozor	
Dátum a podpis: Ino Dalibor Blizman		Dátum a podpis:	
Podpis zástupcu PROJEKTANTA			
Dátum a podpis:			
Distribúcia originálov:	Objednávateľ <input checked="" type="checkbox"/>	Zhotoviteľ <input checked="" type="checkbox"/>	Technický dozor <input checked="" type="checkbox"/> Projektant <input checked="" type="checkbox"/>
Počet originálov: 4			
Prílohy:			
Príloha č. 1 - Položkový rozpočet			
Príloha č. 2 - Fotodokumentácia			

ROZPOČET

Stavba: Verejný cintorín - vstupná časť

Objekt: SO 03 - Komunikácie a spevnené plochy - **ZL č. 8 - demontáž nefunkčného energokanálu**

Objednávateľ: Mesto Košice, Tr.SNP48/A, Košice

Zhotoviteľ: EUROBAU s.r.o.

Miesto: Rastislavova 83, Košice

Spracoval:

Dátum: 10.2.2023

Č.	Kód položky	Popis	MJ	Množstvo celkom	Cena jednotková	Cena celkom	
HSV		Práce a dodávky HSV				8 549,02	
1		Zemné práce				4 831,91	
1	113106241.S	Rozoberanie vozovky a plochy z panelov so škárami zaliatymi asfaltovou alebo cementovou maltou, -0,40800t 41*1,5	m2	61,500	1,81	111,32	ZL č.3
				61,500			
2	122301101.S	Odkopávka a prekopávka nezapažená v hornine 4, do 100 m3 41*1,3*0,7	m3	37,310	14,47	539,88	ZL č.3
				37,310			
3	122301109.S	Odkopávky a prekopávky nezapažené. Príplatok za lepivosť horniny 4 41*1,3*0,7/3	m3	12,437	1,46	18,16	ZL č.3
				12,437			
5	162501102.S	Vodorovné premiestnenie výkopku po spevnenej ceste z horniny tr.1-4, do 100 m3 na vzdialenosť do 3000 m	m3	37,310	3,88	144,76	ZoD SO 02-1
6	162501105.S	Vodorovné premiestnenie výkopku po spevnenej ceste z horniny tr.1-4, do 100 m3, príplatok k cene za každých ďalších a začatých 1000 m 41*1,3*0,7*12	m3	447,720	0,38	170,13	ZoD SO 02-1
				447,720			
6	167101101.S	Nakladanie neuhnutého výkopku z hornín tr.1-4 do 100 m3	m3	37,310	8,40	313,40	ZL č.3
7	171201201.S	Uloženie sypaniny na skládky do 100 m3	m3	37,310	0,67	25,00	ZoD SO 02-1
8	171209002.S	Poplatok za skladovanie - zemina a kamenivo (17 05) ostatné 41*1,3*0,7*1,9	t	70,889	10,18	721,65	ZoD SO 02-1
				70,889			
9	174101002.S	Zásyp sypaninou so zhutnením jám, šachiet, rýh, zárezov alebo okolo objektov nad 100 do 1000 m3 41*1,3*1,3	m3	69,290	3,96	274,39	ZL č.3
				69,290			
10	583410004300.S	Štrkodrva frakcia 0-32 mm 41*1,3*1,3*1,9	t	131,651	19,09	2 513,22	ZL č.3
				131,651			
8		Rúrové vedenie				1 646,56	
12	851379011.S	Demontáž vodovodného potrubia z liatinových rúr od DN 300 do DN 500 -0,073 t 2*41	m	82,000	20,08	1 646,56	ZL č.3
				82,000			
9		Ostatné konštrukcie a práce-búranie				1 735,70	
14	979082113.S	Vodorovná doprava sutiny, so zložením a hrubým urovaním, na vzdialenosť do 1000 m 61,5*0,408 "odstránené panely" 82*0,073 "teplovodné potrubie" Súčet	t	31,078	11,69	363,30	ZL č.3
				25,092			
				5,986			
				31,078			
15	979082119.S	Príplatok k cene za každých ďalších i začatých 1000 m nad 1000 m pre vodorovnú dopravu sutiny 31,078*14	t	435,092	0,79	343,72	ZL č.3
				435,092			
16	979087113.S	Nakladanie na dopravný prostriedok pre vodorovnú dopravu vybraných hmôt	t	31,078	16,90	525,22	ZL č.3
18	979089012.S	Poplatok za skladovanie - betón, tehly, dlaždice (17 01) ostatné	t	31,078	16,20	503,46	ZoD SO 02-1
99		Presun hmôt HSV				334,85	
18	998225111.S	Presun hmôt pre pozemnú komunikáciu a letisko s krytom asfaltovým akejkoľvek dĺžky objektu	t	131,832	2,54	334,85	ZL č.3
		Investičné náklady neobsiahnuté v cenách				964,28	
VRN						964,28	
19	000300013.S	Geodetické práce - vykonávané pred výstavbou určenie priebehu nadzemného alebo podzemného existujúceho aj plánovaného vedenia	eur	1,000	964,28	964,28	ZL č.3
		Celkom				9 513,30	

ZMENOVÝ LIST č.9

OBJEDNÁVATEĽ Mesto Košice, Trieda SNP 48/A, 040 01 Košice IČO: 00691135 IČ DPH: SK2021186904	ZHOTOVITEĽ EUROBAU s.r.o., Werferova 1/2582, 040 IČO: 46 738 479 IČ DPH: SK202 357 3794
Projekt: "Verejný cintorín – vstupná časť"	
Číslo zákazky: 3522EB	
Číslo zmluvy: Zmluva o dielo č. 3522EB, zo dňa 4.7.2022	
Predmet zmeny: SO 03 - Komunikácie a spevnené plochy - ZL č. 9 - demontáž nefunkčného teplovodu	
Popis zmeny: - demontáž nefunkčného teplovodu - vodovodného a kanalizačného potrubia, búranie šácht, odvoz a uloženie na skládku vrátane poplatku za skládku, osadenie novej šachty z debniacich tvárnic, montáž potrubia a chráničky - na základe požiadavky Investora	
11 767,70 € bez DPH	
Dohodnuté podmienky zmeny (Termíny, splatnosti, iné ..): žiadne	
Zmena zapríčinená:	Projektantom: <input type="checkbox"/>
Počas realizácie:	Objednávateľom: <input checked="" type="checkbox"/>
Dopady na termíny výstavby a iné: nie	
Podpis zástupcu ZHOTOVITEĽA Dátum a podpis: Ing. Dalibor Blizman	Podpis zástupcu : OBJEDNÁVATEĽA - Stavebný dozor Dátum a podpis:
Podpis zástupcu PROJEKTANTA Dátum a podpis:	
Distribúcia originálov: Objednávateľ <input checked="" type="checkbox"/>	Zhotoviteľ <input checked="" type="checkbox"/>
Počet originálov: 4	Technický dozor <input checked="" type="checkbox"/>
	Projektant <input checked="" type="checkbox"/>
Prílohy: Príloha č. 1 - Položkový rozpočet Príloha č. 2 - Fotodokumentácia	

ROZPOČET

Stavba: Verejný cintorín - vstupná časť

Objekt: SO 03 - Komunikácie a spevnené plochy - **ZL č.9 - demontáž nefunkčného teplovodu**

Objednávateľ: Mesto Košice, Tr.SNP48/A, Košice

Zhotoviteľ: EUROBAU s.r.o.

Miesto: Rastislavova 83, Košice

Spracoval:

Dátum: 10.2.2023

Č.	Kód položky	Popis	MJ	Množstvo celkom	Cena jednotková	Cena celkom	
HSV		Práce a dodávky HSV				11 767,70	
1		Zemné práce				5 681,41	
1	132211101.S	Hĺbenie rýh šírky do 600 mm v hornine tr.3 súdržných - ručným náradím (23,8*2+20*2+40,85+18)*0,6*0,6	m3	52,722	61,95	3 266,13	ZoD SO 02-4
2	132211119.S	Príplatok za lepivosť pri hĺbení rýh š do 600 mm ručným náradím v hornine tr. 3 (23,8*2+20*2+40,85+18)*0,6*0,6/3	m3	17,574	12,38	217,57	ZoD SO 02-4
4	162201102.S	Vodorovné premiestnenie výkopku z horniny 1-4 nad 20-50m	m3	52,722	1,45	76,45	ZoD SO 02-4
5	162501102.S	Vodorovné premiestnenie výkopku po spevnenej ceste z horniny tr.1-4, do 100 m3 na vzdialenosť do 3000 m	m3	52,722	3,88	204,56	ZoD SO 02-4
6	162501105.S	Vodorovné premiestnenie výkopku po spevnenej ceste z horniny tr.1-4, do 100 m3, príplatok k cene za každých ďalších a začatých 1000 m	m3	632,664	0,38	240,41	ZoD SO 02-4
		52,722*12		632,664			
6	167101101.S	Nakladanie neulahnutého výkopku z hornín tr.1-4 do 100 m3	m3	52,722	8,40	442,86	ZL č.3
7	171201201.S	Uloženie sypaniny na skládky do 100 m3	m3	52,722	0,67	35,32	ZoD SO 02-4
8	171209002.S	Poplatok za skladovanie - zemina a kamenivo (17 05) ostatné 52,722*1,9	t	100,172	10,18	1 019,75	ZoD SO 02-4
9	174101001.S	Zásyp sypaninou so zhutnením jám, šachiet, rýh, zárezov alebo okolo objektov do 100 m3 22,6*0,4*0,5	m3	4,520	3,19	14,42	ZoD SO 4-1
				4,520			
10	583410004300.S	Štrkodrva frakcia 0-32 mm 4,52*1,9	t	8,588	19,09	163,94	ZL č.3
				8,588			
3		Zvislé a kompletné konštrukcie				407,09	
11	311272011.S	Murivo nosné (m3) z betónových debniacich tvárnic s betónovou výplňou C 16/20 hrúbky 150 mm 0,5*0,25*0,15*50	m3	0,938	238,38	223,60	NP
				0,938			
12	311361825.S	Výstuž pre murivo nosné z betónových debniacich tvárnic s betónovou výplňou z ocele B500 (10505) 0,938*0,1	t	0,094	1 951,97	183,49	NP
				0,094			
4		Vodorovné konštrukcie				232,06	
6	411321414.S	Betón stropov doskových a trámových, železový tr. C 25/30	m3	0,250	95,51	23,88	ZoD SO 01-1
7	411351101.S	Debnenie stropov doskových zhotovenie-dielce 1,2*1,2	m2	1,440	12,81	18,45	ZoD SO 01-1
				1,440			
8	411351102.S	Debnenie stropov doskových odstránenie-dielce	m2	1,440	4,10	5,90	ZoD SO 01-1
9	411361821.S	Výstuž stropov doskových, trámových, vložkových,konzolových alebo balkónových, B500 (10505)	t	0,025	1 951,97	48,80	ZoD SO 01-1
15	451573111	Lôžko pod potrubie, stoky a drobné objekty, v otvorenom výkope z piesku a štrkopiesku do 63 mm 1,2*1,2*0,1	m3	0,144	38,66	5,57	ZoD SO 4-1
				0,144			
16	452311146	Dosky, bloky, sedlá z betónu v otvorenom výkope tr.C 20/25	m3	0,144	95,89	13,81	ZoD SO 4-1
19	452112111.S	Osadenie prstenca alebo rámu pod poklpy a mreže, výšky do 100 mm	ks	1,000	9,78	9,78	NP
20	592240009000.S	Betónový roznášaci prstenec pre revízne šachty DN 630	ks	1,000	105,87	105,87	NP
8		Rúrové vedenie				2 883,41	
21	851379011.S99	Demontáž vodovodného potrubia z predizolovaných horúcovodných rúr do DN 200 -0,063 t 23,8*2+20*2	m	87,600	19,30	1 690,68	NP
				87,600			
22	812379011.S	Demontáž kanalizačného potrubia z betónových rúr od DN 300 do DN 500 -0,460 t 40,85	m	40,850	18,08	738,57	NP
				40,850			
23	851379011.S88	Demontáž vodovodného potrubia z liatinových rúr od DN 100 do DN 200 -0,053 t 18	m	18,000	18,20	327,60	NP
				18,000			

Č.	Kód položky	Popis	MJ	Množstvo celkom	Cena jednotková	Cena celkom	
24	871171000.S	Montáž vodovodného potrubia z dvojvrstvového PE 100 SDR11/PN16 zváraných natupo D 32x3,0 mm	m	22,600	0,65	14,69	NP
25	286130033400.S	Rúra HDPE na vodu PE100 PN16 SDR11 32x3,0x100 m	m	22,600	2,03	45,88	NP
97	97.	Montáž chráničiek 50mm	m	22,600	2,10	47,46	ZoD SO 04.2
44	44.	Chránička 50mm 450N HDPE	m	22,600	0,82	18,53	ZoD SO 04.2
9 Ostatné konštrukcie a práce-búranie						2 230,10	
15	961043111.S	Búranie základov alebo vybúranie otvorov plochy nad 4 m2 z betónu prostého alebo preloženého kameňom, -2,20000t "šachta betónová" 2*2*2,5-1,8*1,8*2,3	m3	2,548	76,99	196,17	ZoD SO 02-1
				2,548			
27	961031311.S	Búranie základov alebo vybúranie otvorov plochy nad 4 m2 tehlových na akúkoľvek maltu, -1,80000t "šachta tehlová" 2(1,2*1,2*1,8-1,0*1,0*1,6)	m3	1,984	33,29	66,05	NP
				1,984			
14	979082113.S	Vodorovná doprava sutiny, so zložením a hrubým urovaním, na vzdialenosť do 1000 m "šachta betónová" 2,548*2,2 "šachta tehlová" 1,984*2,2 "teplovodné potrubie" 87,6*0,063+40,85*0,46+18*0,053 Súčet	t	35,235	11,69	411,90	ZL č.3
				5,606			
				4,365			
				25,264			
				35,235			
15	979082119.S	Príplatok k cene za každých ďalších i začatých 1000 m nad 1000 m pre vodorovnú dopravu sutiny 35,235*14	t	493,290	0,79	389,70	ZL č.3
				493,290			
16	979087113.S	Nakladanie na dopravný prostriedok pre vodorovnú dopravu vybúraných hmôt	t	35,235	16,90	595,47	ZL č.3
18	979089012.S	Poplatok za skladovanie - betón, tehly, dlaždice (17 01) ostatné	t	35,235	16,20	570,81	ZoD SO 02-1
99 Presun hmôt HSV						333,63	
18	998225111.S	Presun hmôt pre pozemnú komunikáciu a letisko s krytom asfaltovým akejkoľvek dĺžky objektu	t	131,350	2,54	333,63	ZL č.3
Celkom						11 767,70	

ZMENOVÝ LIST č.10

OBJEDNÁVATEĽ		ZHOTOVITEĽ	
Mesto Košice, Trieda SNP 48/A, 040 01 Košice		EUROBAU s.r.o., Werferova 1/2582, 040	
IČO: 00691135		IČO: 46 738 479	
IČ DPH: SK2021186904		IČ DPH: SK202 357 3794	
Projekt:			
"Verejný cintorín – vstupná časť"			
Číslo zákazky: 3522EB			
Číslo zmluvy: Zmluva o dielo č. 3522EB, zo dňa 4.7.2022			
Predmet zmeny: SO 03 - Komunikácie a spevnené plochy - ZL č.10 - úprava vodiacej línie pre slabozrakých, zmena farebnosti			
Popis zmeny:			
<ul style="list-style-type: none"> - úprava trasy vodiacej línie pre slabozrakých - na základe požiadaviek zodpovedného projektanta - aktualizácia PD zo dňa 11.10.2022 - zmena červenej nopkovej a drážkovej dlažby pre nevidiacich za sivú - na základe požiadaviek zodpovedného projektanta - v zmysle KD zo dňa 12.5.2023 			
84,11 € bez DPH			
Dohodnuté podmienky zmeny (Termíny, splatnosti, iné ..): žiadne			
Zmena zapríčinená:	Projektantom:	<input checked="" type="checkbox"/>	Počas realizácie:
			Objednávateľom:
Dopady na termíny výstavby a iné: nie			
Podpis zástupcu ZHOTOVITEĽA		Podpis zástupcu : OBJEDNÁVATEĽA - Stavebný dozor	
Dátum a podpis: Ing. Dalibor Blizman		Dátum a podpis:	
Podpis zástupcu PROJEKTANTA			
Dátum a podpis:			
Distribúcia originálov:	Objednávateľ	<input checked="" type="checkbox"/>	Zhotoviteľ
			<input checked="" type="checkbox"/>
			Technický dozor
			<input checked="" type="checkbox"/>
			Projektant
			<input checked="" type="checkbox"/>
Počet originálov: 4			
Prílohy: Príloha č. 1 - Položkový rozpočet			
Príloha č. 2 - Fotodokumentácia			

ROZPOČET

Stavba: Verejný cintorín - vstupná časť

Objekt: SO 03 - Komunikácie a spevnené plochy - **ZL č.10 - úprava vodiacej línie pre slabozrakých, zmena farebnosti**

Objednávateľ: Mesto Košice, Tr.SNP48/A, Košice

Zhotoviteľ: EUROBAU s.r.o.

Miesto: Rastislavova 83, Košice

Spracoval:

Dátum: 17.2.2023

Č.	Kód položky	Popis	MJ	Množstvo celkom	Cena jednotková	Cena celkom
HSV		Práce a dodávky HSV				-1 457,28
5		Komunikácie				-1 457,28
44	596911331.S	Kladenie dlažby pre nevidiacich hr. 60 mm do lôžka z kameniva ťažného s vyplnením škár "dlažba - odpočet ZoD" -63 "dlažba nopková - prípočet aktualizovaná PD" 1,802+1,256+1,322+1,23+1,2+2,818+2,9+1,219+1,106+1,007+1+0,604+3,273+0,235+2,782+2,253 "dlažba drážková - prípočet aktualizovaná PD" 20,46+5,908+1,629+1,286+1,14+1,033+1,02+1,048+0,605+3,418 +0,236+1,6 Súčet	m2	2,390	11,62	27,77
				-63,000		
				26,007		
				39,383		
				2,390		
45	592460006800	Dlažba betónová pre nevidiacich, nopková, rozmer 200x200x60 mm, červená "dlažba nopková - odpočet ZoD" -32,640	m2	-32,640	23,11	-754,31
				-32,640		
46	592460006900	Dlažba betónová pre nevidiacich drážková, rozmer 200x200x60 mm, červená "dlažba drážková - odpočet ZoD" -31,620	m2	-31,620	23,11	-730,74
				-31,620		
NP		Naviac práce -nové položky				1 541,39
4	592460006800.9	Dlažba betónová pre nevidiacich, nopková, rozmer 200x200x60 mm, sivá "dlažba nopková - odpočet ZoD" (1,802+1,256+1,322+1,23+1,2+2,818+2,9+1,219+1,106+1,007+1+0,604+3,273+0,235+2,782+2,253)*1,02	m2	26,527	23,11	613,04
				26,527		
5	592460006900.9	Dlažba betónová pre nevidiacich drážková, rozmer 200x200x60 mm, sivá "dlažba drážková - odpočet ZoD" (20,46+5,908+1,629+1,286+1,14+1,033+1,02+1,048+0,605+3,418+0,236+1,6)*1,02	m2	40,171	23,11	928,35
				40,171		
Celkom						84,11

ZMENOVÝ LIST č.11

OBJEDNÁVATEĽ		ZHOTOVITEĽ	
Mesto Košice, Trieda SNP 48/A, 040 01 Košice		EUROBAU s.r.o., Werferova 1/2582, 040	
IČO: 00691135		IČO: 46 738 479	
IČ DPH: SK2021186904		IČ DPH: SK202 357 3794	
Projekt:			
"Verejný cintorín – vstupná časť"			
Číslo zákazky: 3522EB			
Číslo zmluvy: Zmluva o dielo č. 3522EB, zo dňa 4.7.2022			
Predmet zmeny: SO 03 - Komunikácie a spevnené plochy - ZL č.11 - upresnenie výmer AS-TTE roštov s betónovými blokmi a zatrávnením vo výkaze výmer			
Popis zmeny:			
- prepočet výmer AS-TTE roštov s betónovými blokmi a zatrávnením uvedených v PD a upresnenie výkazu výmer - na základe požiadavky Zhotoviteľa - zosúladenie výkazu výmer a PD - aktualizácia odsúhlasená zodpovedným projektantom e-mailom zo dňa 26.8.2022			
1 155,99 € bez DPH			
Dohodnuté podmienky zmeny (Termíny, splatnosti, iné ..): žiadne			
Zmena zapríčinená:	Projektantom:	Počas realizácie:	<input checked="" type="checkbox"/> Objednávateľom:
Dopady na termíny výstavby a iné: <i>nie</i>			
Podpis zástupcu ZHOTOVITEĽA		Podpis zástupcu : OBJEDNÁVATEĽA - Stavebný dozor	
Dátum a podpis: Igor Dalihor Rilizman		Dátum a podpis:	
Podpis zástupcu PROJEKTANTA			
Dátum a podpis:			
Distribúcia originálov:	Objednávateľ <input checked="" type="checkbox"/>	Zhotoviteľ <input checked="" type="checkbox"/>	Technický dozor <input checked="" type="checkbox"/> Projektant <input checked="" type="checkbox"/>
Počet originálov: 4			
Prílohy: Príloha č. 1 - Položkový rozpočet Príloha č. 2 - Fotodokumentácia			

ROZPOČET

Stavba: Verejný cintorín - vstupná časť

Objekt: SO 03 - Komunikácie a spevnené plochy - ZL č.11 - upresnenie výmer AS-TTE roštov s betónovými blokmi a zatrávením vo výkaze výmer

Objednávateľ: Mesto Košice, Tr.SNP48/A, Košice

Zhotoviteľ: EUROBAU s.r.o.

Miesto: Rastislavova 83, Košice

Spracoval:

Dátum: 17.2.2023

Č.	Kód položky	Popis	MJ	Množstvo celkom	Cena jednotková	Cena celkom
HSV		Práce a dodávky HSV				1 155,99
5		Komunikácie				1 155,99
48	596961130	Kladenie AS-TTE Roštov s výplnením (alebo ekvivalent)	m2	0,000	26,39	0,00 ZoD
		"AS-TTE Rošty - zatrávené - prípočet ZoD"		170,500		
		"AS-TTE Rošty - bet. bloky - odpočet ZoD"		-170,500		
		Súčet		0,000		
49	596961131	Zatrávnený systém AS-TTE Rošty - komory vyplnené pôdnym substrátom s trávnikom (alebo ekvivalent)	m2	170,500	22,07	3 762,94 ZoD
		"AS-TTE Rošty - zatrávené - odpočet ZoD"		-760,000		
		"AS-TTE Rošty - zatrávené - skutočné množstvo v zmysle PD"		573,75+356,75		
		Súčet		930,500		
		Súčet		170,500		
50	596961133	Zatrávnený systém AS-TTE Rošty - komory vyplnené betónovými blokmi (alebo ekvivalent)	m2	-170,500	15,29	-2 606,95 ZoD
		"AS-TTE Rošty - bet. bloky - odpočet ZoD"		-725,000		
		"AS-TTE Rošty - bet. bloky - skutočné množstvo v zmysle PD"		554,5		
		Súčet		554,500		
		Súčet		-170,500		
Celkom						1 155,99

ZMENOVÝ LIST č.12

OBJEDNÁVATEĽ Mesto Košice, Trieda SNP 48/A, 040 01 Košice IČO: 00691135 IČ DPH: SK2021186904	ZHOTOVITEĽ EUROBAU s.r.o., Werferova 1/2582, 040 IČO: 46 738 479 IČ DPH: SK202 357 3794
Projekt: "Verejný cintorín – vstupná časť"	
Číslo zákazky: 3522EB Číslo zmluvy: Zmluva o dielo č. 3522EB, zo dňa 4.7.2022	
Predmet zmeny: SO 03 - Komunikácie a spevnené plochy - ZL č.12 - KARI sieť a geotextília pod TreeParker	
Popis zmeny: - doplnenie výstuže zo zvr. sietí KARI na kotvenie stromov a geotextílie pod prekoreniteľné pôdne bunky TreeParker - na základe požiadaviek dodávateľa TreeParker	
1 601,52 € bez DPH	
Dohodnuté podmienky zmeny (Termíny, splatnosti, iné ..): žiadne	
Zmena zapríčinená:	Projektantom:
Počas realizácie: <input checked="" type="checkbox"/>	Objednávateľom:
Dopady na termíny výstavby a iné: nie	
Podpis zástupcu ZHOTOVITEĽA	Podpis zástupcu : OBJEDNÁVATEĽA - Stavebný dozor
Dátum a podpis: Inč Dalibor Blizman	Dátum a podpis:
Podpis zástupcu PROJEKTANTA	
Dátum a podpis:	
Distribúcia originálov:	Objednávateľ <input checked="" type="checkbox"/>
Počet originálov: 4	Zhotoviteľ <input checked="" type="checkbox"/>
	Technický dozor <input checked="" type="checkbox"/>
	Projektant <input checked="" type="checkbox"/>
Prílohy: <ul style="list-style-type: none"> Príloha č. 1 - Položkový rozpočet Príloha č. 2 - Fotodokumentácia 	

ROZPOČET

Stavba: Verejný cintorín - vstupná časť

Objekt: SO 03 - Komunikácie a spevnené plochy - ZL č.12 - KARI sieť a geotextília pod TreeParker

Objednávateľ: Mesto Košice, Tr.SNP48/A, Košice

Zhotoviteľ: EUROBAU s.r.o.

Miesto: Rastislavova 83, Košice

Spracoval:

Dátum: 20.2.2023

Č.	Kód položky	Popis	MJ	Množstvo celkom	Cena jednotková	Cena celkom	
HSV		Práce a dodávky HSV				1 151,07	
2		Zakladanie				1 151,07	
25	273362021.S	Výstuž základových dosiek zo zvár. sietí KARI "32,39 kg/kus x 15 ks /1000" 32,39*15/1000	t	0,486	2 090,68	1 016,07	ZoD
				0,486			
27	289971212.S	Zhotovenie vrstvy z geotextílie na upravenom povrchu sklon do 1 : 5 , šírky nad 3 do 6 m	m2	300,000	0,45	135,00	ZoD
NP		Naviac práce -nové položky				450,45	
3	693110004500.S	Geotextília polypropylénová netkaná 300 g/m2 300*1,05	m2	315,000	1,43	450,45	NP
				315,000			
		Celkom				1 601,52	

ZMENOVÝ LIST č.13

OBJEDNÁVATEĽ Mesto Košice, Trieda SNP 48/A, 040 01 Košice IČO: 00691135 IČ DPH: SK2021186904	ZHOTOVITEĽ EUROBAU s.r.o., Werferova 1/2582, 040 IČO: 46 738 479 IČ DPH: SK202 357 3794			
Projekt: "Verejný cintorín – vstupná časť"				
Číslo zákazky: 3522EB				
Číslo zmluvy: Zmluva o dielo č. 3522EB, zo dňa 4.7.2022				
Predmet zmeny: SO 03 - Komunikácie a spevnené plochy - ZL č. 13 - zmena hrúbky búraného asfaltového krytu				
Popis zmeny: - počas prác na stavbe boli realizované výkopy, búranie betónových základov a podkladných vrstiev z betónu nad rámec množstva predpokladaného v PD, búranie asfaltového krytu vo väčšej hrúbke, ako uvažovala PD, vrátane odvozu, uloženia odpadu a poplatku za skládku				
6 147,05 € bez DPH				
Dohodnuté podmienky zmeny (Termíny, splatnosti, iné ...): žiadne				
Zmena zapríčinená:	Projektantom:	Počas realizácie: <input checked="" type="checkbox"/>	Objednávateľom:	
Dopady na termíny výstavby a iné: nie				
Podpis zástupcu ZHOTOVITEĽA		Podpis zástupcu : OBJEDNÁVATEĽA - Stavebný dozor		
Dátum a podpis: Inb. Dalibor Blizman		Dátum a podpis:		
Podpis zástupcu PROJEKTANTA				
Dátum a podpis:				
Distribúcia originálov:	Objednávateľ <input checked="" type="checkbox"/>	Zhotoviteľ <input checked="" type="checkbox"/>	Technický dozor <input checked="" type="checkbox"/>	Projektant <input checked="" type="checkbox"/>
Počet originálov: 4				
Prílohy: Príloha č. 1 - Položkový rozpočet Príloha č. 2 - Fotodokumentácia				

ROZPOČET

Stavba: Verejný cintorín - vstupná časť

Objekt: SO 03 - Komunikácie a spevnené plochy - **ZL č. 13 - zmena hrúbky búraného asfaltového krytu**

Objednávateľ: Mesto Košice, Tr.SNP48/A, Košice

Zhotoviteľ: EUROBAU s.r.o.

Miesto: Rastislavova 83, Košice

Spracoval:

Dátum: 14.4.2023

Č.	Kód položky	Popis	MJ	Množstvo celkom	Cena jednotková	Cena celkom	
HSV		Práce a dodávky HSV				4 992,65	
1		Zemné práce				-369,60	
3	113152630.S	Frézovanie asf. podkladu alebo krytu bez prek., plochy cez 1000 do 10000 m2, pruh š. cez 1 m do 2 m, hr. 50 mm 0,127 t	m2	-240,000	1,54	-369,60	ZoD
9		Ostatné konštrukcie a práce-búranie				5 362,25	
14	979082113.S	Vodorovná doprava sutiny, so zložením a hrubým urovnaním, na vzdialenosť do 1000 m "odpočet ZoD" "frézovanie asf. podkladu hr. 50 mm" 240*0,127 "prípocet aktualizovaná PD" "asfaltový kryt, hr. 100-200 mm" 240*0,5 Súčet	t	89,520	11,69	1 046,49	ZL č.3
15	979082119.S	Príplatok k cene za každých ďalších i začatých 1000 m nad 1000 m pre vodorovnú dopravu sutiny 89,52*14	t	1 253,280	0,79	990,09	ZL č.3
16	979087113.S	Nakladanie na dopravný prostriedok pre vodorovnú dopravu vybúraných hmôt	t	89,520	16,90	1 512,89	ZL č.3
107	979089212.S	Poplatok za skladovanie - bitúmenové zmesi, uholný decht, dechtové výrobky (17 03), ostatné	t	89,520	20,25	1 812,78	ZoD
NP		Naviac práce - nové položky				1 154,40	
6	113107244.S	Odstánenie krytu asfaltového, v ploche nad 200 m2, hr. nad 100 do 200 mm, -0,50000t 240	m2	240,000	4,81	1 154,40	NP
		Celkom				6 147,05	

ZMENOVÝ LIST č.14

OBJEDNÁVATEĽ Mesto Košice, Trieda SNP 48/A, 040 01 Košice IČO: 00691135 IČ DPH: SK2021186904	ZHOTOVITEĽ EUROBAU s.r.o., Werferova 1/2582, 040 IČO: 46 738 479 IČ DPH: SK202 357 3794
Projekt: "Verejný cintorín – vstupná časť"	
Číslo zákazky: 3522EB	
Číslo zmluvy: Zmluva o dielo č. 3522EB, zo dňa 4.7.2022	
Predmet zmeny: SO 03 - Komunikácie a spevnené plochy - ZL č. 14 - vystuženie CBIII krytu, preloženie existujúceho výtvarného diela	
Popis zmeny: - doplnenie výstuže cementobetónového krytu kari sieť Ø 8, 150x150xmm na základe požiadaviek Objednávateľa, projektanta spevnených plôch, v zmysle zápisu z KD dňa 14.4.2023 - preloženie existujúceho výtvarného diela do polohy v zmysle PD	
15 268,89 € bez DPH	
Dohodnuté podmienky zmeny (Termíny, splatnosti, iné ..): žiadne	
Zmena zapríčinená:	Projektantom: <input type="checkbox"/>
Počas realizácie:	Objednávateľom: <input checked="" type="checkbox"/>
Dopady na termíny výstavby a iné: nie	
Podpis zástupcu ZHOTOVITEĽA	Podpis zástupcu : OBJEDNÁVATEĽA - Stavebný dozor
Dátum a podpis: Ing. Dalibor Blizman	Dátum a podpis:
Podpis zástupcu PROJEKTANTA	
Dátum a podpis:	
Distribúcia originálov:	Objednávateľ <input checked="" type="checkbox"/>
Počet originálov: 4	Zhotoviteľ <input checked="" type="checkbox"/> Technický dozor <input checked="" type="checkbox"/> Projektant <input checked="" type="checkbox"/>
Prílohy:	Príloha č. 1 - Položkový rozpočet Príloha č. 2 - Fotodokumentácia

ROZPOČET

Stavba: Verejný cintorín - vstupná časť

Objekt: SO 03 - Komunikácie a spevnené plochy - **ZL č. 14 - preloženie existujúceho výtvarného diela**

Objednávateľ: Mesto Košice, Tr.SNP48/A, Košice

Zhotoviteľ: EUROBAU s.r.o.

Miesto: Rastislavova 83, Košice

Spracoval:

Dátum: 14.4.2023

Č.	Kód položky	Popis	MJ	Množstvo celkom	Cena jednotková	Cena celkom
	HSV	Práce a dodávky HSV				14 608,89
	HSV	Práce a dodávky HSV				15 268,89
	2	Zakladanie				14 608,89
1	273362442.S	Výstuž základových dosiek (CB III kryt) zo zvár. sietí KARI, priemer drôtu 8/8 mm, veľkosť oka 150x150 mm	m2	1 647,000	8,87	14 608,89
	4	Vodorovné konštrukcie				660,00
2	423124155.S	Preloženie existujúceho výtvarného diela do pozície v zmysle PD, autožeriavom s nosnosťou do 7 t, rameno na vzdialenosť 20 m	hod	3,000	220,00	660,00
		Celkom				15 268,89

NP

NP

ZMENOVÝ LIST č.15

OBJEDNÁVATEĽ		ZHOTOVITEĽ	
Mesto Košice, Trieda SNP 48/A, 040 01 Košice		EUROBAU s.r.o., Werferova 1/2582, 040	
IČO: 00691135		IČO: 46 738 479	
IČ DPH: SK2021186904		IČ DPH: SK202 357 3794	
Projekt:			
"Verejný cintorín – vstupná časť"			
Číslo zákazky: 3522EB			
Číslo zmluvy: Zmluva o dielo č. 3522EB, zo dňa 4.7.2022			
Predmet zmeny: SO 03 - Komunikácie a spevnené plochy - ZL č. 15 - vodovodná prípojka hlavný rad k vodomernej šachte HDPE DN 100			
Popis zmeny:			
- realizácia vodovodnej prípojky v časti "Parkovisko, nástup do areálu", v zmysle požiadavky Investora na kontrolnom dni 17.3.2023			
- potrubie DN 110, DN 32, vrátane tvaroviek, betónová šachta DN 1000, vrátane zemných prác, odvozu na skládku, zásypov, obsypov			
6 029,32 € bez DPH			
Dohodnuté podmienky zmeny (Termíny, splatnosti, iné ..): žiadne			
Zmena zapríčinená:	Projektantom:	Počas realizácie:	Objednávateľom: x
Dopady na termíny výstavby a iné: nie			
Podpis zástupcu ZHOTOVITEĽA		Podpis zástupcu : OBJEDNÁVATEĽA - Stavebný dozor	
Dátum a podpis: Ing. Dalibor Blizman		Dátum a podpis:	
Podpis zástupcu PROJEKTANTA			
Dátum a podpis:			
Distribúcia originálov:	Objednávateľ <input checked="" type="checkbox"/>	Zhotoviteľ <input checked="" type="checkbox"/>	Technický dozor <input checked="" type="checkbox"/> Projektant <input checked="" type="checkbox"/>
Počet originálov: 4			
Prílohy: Príloha č. 1 - Položkovitý rozpočet Príloha č. 2 - Fotodokumentácia			

ROZPOČET

Stavba: Verejný cintorín - vstupná časť

Objekt: SO 03 - Komunikácie a spevnené plochy - ZL č. 15 - vodovodná prípojka hlavný rad k vodomernej šachte HDPE DN 100

Objednávateľ: Mesto Košice, Tr.SNP48/A, Košice

Zhotoviteľ: EUROBAU s.r.o.

Miesto: Rastislavova 83, Košice

Spracoval:

Dátum: 30. 3. 2023

Č.	Kód položky	Popis	MJ	Množstvo celkom	Cena jednotková	Cena celkom	
HSV Práce a dodávky HSV						5 251,07	
1		Zemné práce				2 410,54	
1	113107244.S	Odstránenie krytu asfaltového, v ploche nad 200 m ² , hr. nad 100 do 200 mm, -0,50000t	m ²	1,200	4,81	5,77	NP
		"vybúranie asfaltu" 2*0,6		1,200			
102	961043111.S	Búranie základov alebo vybúranie otvorov plochy nad 4 m ² z betónu prostého alebo preloženého kameňom, -2,20000t	m ³	1,830	76,99	140,89	ZoD
		4*0,6*0,2+0,6*2*0,6*0,25+1,5*1,5*0,2		1,830			
2	132201101.S	Výkop ryhy do šírky 600 mm v horn.3 do 100 m ³	m ³	38,400	27,16	1 042,94	ZoD SO 02-1
		0,6*1,6*40		38,400			
3	132201109.S	Príplatok k cene za lepivosť pri hĺbení rýh šírky do 600 mm zapažených i nezapažených s urovaním dna v hornine 3	m ³	12,800	7,69	98,43	ZoD SO 02-1
		(0,6*1,6*40)/3		12,800			
1	132211101.S	Hĺbenie rýh šírky do 600 mm v hornine tr.3 súdržných - ručným náradím	m ³	1,920	61,95	118,94	ZoD SO 02-4
		2*0,6*1,6		1,920			
2	132211119.S	Príplatok za lepivosť pri hĺbení rýh š do 600 mm ručným náradím v hornine tr. 3	m ³	0,640	12,38	7,92	ZoD SO 02-4
		2*0,6*1,6/3		0,640			
6	133201101.S	Výkop šachty zapaženej, hornina 3 do 100 m ³	m ³	3,000	58,85	176,55	NP
5	162501102.S	Vodorovné premiestnenie výkopku po spevnenej ceste z horniny tr.1-4, do 100 m ³ na vzdialenosť do 3000 m	m ³	11,080	3,88	42,99	ZoD SO 02-1
6	162501105.S	Vodorovné premiestnenie výkopku po spevnenej ceste z horniny tr.1-4, do 100 m ³ , príplatok k cene za každých ďalších a začatých 1000 m	m ³	132,960	0,38	50,52	ZoD SO 02-1
		(0,6*0,4*42+1)*12		132,960			
6	167101101.S	Nakladanie neuhnutého výkopku z hornín tr.1-4 do 100 m ³	m ³	11,080	8,40	93,07	ZL č.3
		0,6*0,4*42+1		11,080			
7	171201201.S	Uloženie sypaniny na skládky do 100 m ³	m ³	11,080	0,67	7,42	ZoD SO 02-1
		0,6*0,4*42+1		11,080			
8	171209002.S	Poplatok za skladovanie - zemina a kamenivo (17 05) ostatné	t	21,052	10,18	214,31	ZoD SO 02-1
		11,08*1,9		21,052			
10	174101001.S	Zásyp sypaninou so ztuhnutím jám, šachiet, rýh, zárezov alebo okolo objektov do 100 m ³	m ³	32,240	3,19	102,85	ZoD SO 02-9
		0,6*1,2*42+2		32,240			
3	175101101.S	Obsyp potrubia sypaninou z vhodných hornín 1 až 4 bez prehodenia sypaniny	m ³	7,244	14,32	103,73	ZoD SO 01-1
		((0,6*0,3-0,05*0,05*3,14)*40+(0,6*0,3-0,016*0,016*3,14)*2		7,244			
14	583310003000.S	Štrkopiesok frakcia 0-22 mm	t	13,040	15,66	204,21	NP
		((0,6*0,3-0,05*0,05*3,14)*40+(0,6*0,3-0,016*0,016*3,14)*2)*1,8		13,040			
4		Vodorovné konštrukcie				213,54	
6	411321414.S	Betón stropov doskových a trámových, železový tr. C 25/30	m ³	0,250	95,51	23,88	ZoD SO 01-1
7	411351101.S	Debnenie stropov doskových zhotovenie-dielce	m ²	1,440	12,81	18,45	ZoD SO 01-1
		"šachta vstup" 1,2*1,2		1,440			
8	411351102.S	Debnenie stropov doskových odstránenie-dielce	m ²	1,440	4,10	5,90	ZoD SO 01-1
							ZoD SO 01-1
9	411361821.S	Výstuž stropov doskových, trámových, vložkových, konzolových alebo balkónových, B500 (10505)	t	0,025	1 951,97	48,80	
21	451572111.S	Lôžko pod potrubie, stoky a drobné objekty, v otvorenom výkope z kameniva drobného ťaženého 0-4 mm	m ³	0,100	64,06	6,41	NP
		"šachta PAX" 1*1*0,1		0,100			
15	451573111.S	Lôžko pod potrubie, stoky a drobné objekty, v otvorenom výkope z piesku a štrkopiesku do 63 mm	m ³	2,520	38,66	97,42	ZoD SO 04-1
		0,6*0,1*(40+2)		2,520			

ROZPOČET

Stavba: Verejný cintorín - vstupná časť

Objekt: SO 03 - Komunikácie a spevnené plochy - ZL č. 15 - vodovodná prípojka hlavný rad k vodomernej šachte HDPE DN 100

Objednávateľ: Mesto Košice, Tr.SNP48/A, Košice

Zhotoviteľ: EUROBAU s.r.o.

Miesto: Rastislavova 83, Košice

Spracoval:

Dátum: 30. 3. 2023

Č.	Kód položky	Popis	MJ	Množstvo celkom	Cena jednotková	Cena celkom	
23	452311141.S	Dosky, bloky, sedlá z betónu v otvorenom výkope tr. C 16/20	m3	0,100	126,79	12,68	NP
		"šachta PAX" 1*1*0,1		0,100			

8 Rúrové vedenie 2 323,88

24	871171000.S	Montáž vodovodného potrubia z dvojsrvtvového PE 100 SDR11/PN16 zváraných natupo D 32x3,0 mm	m	2,000	0,65	1,30	NP
25	286130033400.S	Rúra HDPE na vodu PE100 PN16 SDR11 32x3,0x100 m	m	2,000	2,03	4,06	NP
26	871271012.S	Montáž vodovodného potrubia z dvojsrvtvového PE 100 SDR11/PN16 zváraných natupo D 110x10,0 mm	m	40,000	1,27	50,80	NP
27	286130034000.S	Rúra HDPE na vodu PE100 PN16 SDR11 110x10,0x12 m	m	40,000	21,87	874,80	NP
28	892241111.S	Ostatné práce na rúrovom vedení, tlakové skúšky vodovodného potrubia DN do 80	m	2,000	0,90	1,80	NP
29	892271111.S	Ostatné práce na rúrovom vedení, tlakové skúšky vodovodného potrubia DN 100 alebo 125	m	40,000	0,91	36,40	NP
30	894401111.S	Osadenie betónového dielca pre šachty, rovná alebo prechodová skruž TBS	ks	2,000	30,75	61,50	NP
31	592240002300.S	Skruž betónová so stúpadlom pre kanalizačnú šachtu DN 1000, Dxvxhr 1000x250x100 mm	ks	1,000	66,57	66,57	NP
32	592240002800.S	Kónus betónový so stúpadlom pre kanalizačnú šachtu DN 1000, hr. steny 120 mm, rozmer 1000x625x580 mm	ks	1,000	146,86	146,86	NP
33	894403021.S	Osadenie betónového dielca pre šachty, dno akéhokoľvek druhu	ks	1,000	55,94	55,94	NP
34	592240004300.S	Dno jednoliate šachtové kompaktné pre kanalizačnú šachtu DN 1000, rozmer 1000/875x500 mm	ks	1,000	502,25	502,25	NP
35	899101111.S	Osadenie poklopu liatinového a oceľového vrátane rámu hmotn. do 50 kg	ks	2,000	12,33	24,66	NP
36	552410002200.S	Poklop liatinový B125 priemer 600 mm	ks	2,000	212,98	425,96	NP
37	899721111.S	Výhľadávaci vodič na potrubí PVC DN do 150	m	42,000	1,69	70,98	NP

9 Ostatné konštrukcie a práce-búranie 303,11

81	919735113.S	Rezanie existujúceho asfaltového krytu alebo podkladu hĺbky nad 100 do 150 mm	m	8,000	5,29	42,32	ZoD
14	979082113.S	Vodorovná doprava sutiny, so zložením a hrubým urovnaním, na vzdialenosť do 1000 m	t	4,626	11,69	54,08	ZL č.3
		"búranie betónu" 1,83*2,2		4,026			
		"búranie asfaltu" 1,2*0,5		0,600			
		spolu		4,626			
15	979082119.S	Príplatok k cene za každých ďalších i začatých 1000 m nad 1000 m pre vodorovnú dopravu sutiny	t	64,764	0,79	51,16	ZL č.3
		4,626*14		64,764			
16	979087113.S	Nakladanie na dopravný prostriedok pre vodorovnú dopravu vybúraných hmôt	t	4,626	16,90	78,18	ZL č.3
18	979089012.S	Poplatok za skladovanie - betón, tehly, dlaždice (17 01) ostatné	t	4,026	16,20	65,22	ZoD SO 02-1
107	979089212.S	Poplatok za skladovanie - bitúmenové zmesi, uholný decht, dechtové výrobky (17 03), ostatné	t	0,600	20,25	12,15	ZoD

M Práce a dodávky M 678,25

23-M Montáže potrubia 652,63

41	230203143.S	Montáž redukcie elektrotvarovkovej PE 100 SDR 11 D 110/32 mm	ks	1,000	10,68	10,68	NP
42	286530190700.S	Redukcia elektrotvarovková PE 100 SDR 11 D 110/32 mm	ks	1,000	32,07	32,07	NP
43	230203213.S	Montáž T kusu PE 100 SDR 11 D 110 mm	ks	1,000	17,77	17,77	NP
44	286530074600.S	Elektrotvarovka T-kus PE 100 SDR 11 D 110 mm	ks	1,000	80,75	80,75	NP
45	230203568.S	Montáž prechodka PE/ocel' PE 100 SDR11 D 110/DN100 mm	ks	2,000	31,86	63,72	NP
46	286220030300.S	Prechodka PE/ocel' PE 100 SDR 11 D/DN 110/100	ks	2,000	223,82	447,64	NP

46-M Zemné práce vykonávané pri externých montážnych prácach 25,62

ROZPOČET

Stavba: Verejný cintorín - vstupná časť

Objekt: SO 03 - Komunikácie a spevnené plochy - **ZL č. 15 - vodovodná prípojka hlavný rad k vodomernej šachte HDPE DN 100**

Objednávateľ: Mesto Košice, Tr.SNP48/A, Košice

Zhotoviteľ: EUROBAU s.r.o.

Miesto: Rastislavova 83, Košice

Spracoval:

Dátum: 30. 3. 2023

Č.	Kód položky	Popis	MJ	Množstvo celkom	Cena jednotková	Cena celkom	
180	460490012.S	Rozvinutie a uloženie výstražnej fólie z PE do ryhy, šírka do 33 cm	m	42,000	0,45	18,90	ZoD SO 05-1-1
48	283230008100.S	Výstražná fólia PE, š. 300 mm, pre vodovod, farba biela	m	42,000	0,16	6,72	NP
Investičné náklady neobsiahnuté v VRN cenách						100,00	
49	000300031.S9	Geodetické práce - vykonávané po výstavbe zameranie skutočného vyhotovenia stavby	eur	1,000	100,00	100,00	NP
Celkom						6 029,32	

ZMENOVÝ LIST č.16

OBJEDNÁVATEĽ Mesto Košice, Trieda SNP 48/A, 040 01 Košice IČO: 00691135 IČ DPH: SK2021186904	ZHOTOVITEĽ EUROBAU s.r.o., Werferova 1/2582, 040 IČO: 46 738 479 IČ DPH: SK202 357 3794								
Projekt: "Verejný cintorín – vstupná časť"									
Číslo zákazky: 3522EB									
Číslo zmluvy: Zmluva o dielo č. 3522EB, zo dňa 4.7.2022									
Predmet zmeny: SO 03 - Komunikácie a spevnené plochy - ZL č. 16 - kanalizačná prípojka AVE+									
Popis zmeny: - zriadenie kanalizačnej prípojky z PVC DN 200 k prevádzke AVE+									
3 180,93 € bez DPH									
Dohodnuté podmienky zmeny (Termíny, splatnosti, iné ..): žiadne									
Zmena zapríčinená:	Projektantom:	Počas realizácie:	Objednávateľom:	x					
Dopady na termíny výstavby a iné: nie									
Podpis zástupcu ZHOTOVITEĽA		Podpis zástupcu : OBJEDNÁVATEĽA - Stavebný dozor							
Dátum a podpis: Ina Dalibor Blizman		Dátum a podpis:							
Podpis zástupcu PROJEKTANTA									
Dátum a podpis:									
Distribúcia originálov:		Objednávateľ	x	Zhotoviteľ	x	Technický dozor	x	Projektant	x
Počet originálov: 4									
Prílohy:		Príloha č. 1 - Položkový rozpočet Príloha č. 2 - Fotodokumentácia							

ROZPOČET

Stavba: Verejný cintorín - vstupná časť

Objekt: SO 03 - Komunikácie a spevnené plochy - **ZL č. 16 -kanalizačná prípojka AVE+**

Objednávateľ: Mesto Košice, Tr.SNP48/A, Košice

Zhotoviteľ: EUROBAU s.r.o.

Miesto: Rastislavova 83, Košice

Spracoval:

Dátum: 30. 3. 2023

Č.	Kód položky	Popis	MJ	Množstvo celkom	Cena jednotková	Cena celkom	
HSV		Práce a dodávky HSV				3 180,93	
1		Zemné práce				1 458,53	
1	133201101.S	Výkop šachty zapaženej, hornina 3 do 100 m3	m3	3,000	58,85	176,55	NP
2	132201101.S	Výkop rýhy do šírky 600 mm v horn.3 do 100 m3 20*0,6*0,7	m3	8,400	27,16	228,14	ZoD SO 02-1
				8,400			
3	132201109.S	Príplatok k cene za lepivosť pri hĺbení rýh šírky do 600 mm zapažených i nezapažených s urovnaním dna v hornine 3 20*0,6*0,7/3	m3	2,800	7,69	21,53	ZoD SO 02-1
				2,800			
1	132211101.S	Hĺbenie rýh šírky do 600 mm v hornine tr.3 súdržných - ručným náradím 20*0,6*0,4	m3	4,800	61,95	297,36	ZoD SO 02-4
				4,800			
2	132211119.S	Príplatok za lepivosť pri hĺbení rýh š do 600 mm ručným náradím v hornine tr. 3 20*0,6*0,4/3	m3	1,600	12,38	19,81	ZoD SO 02-4
				1,600			
5	162501102.S	Vodorovné premiestnenie výkopku po spevnenej ceste z horniny tr.1-4, do 100 m3 na vzdialenosť do 3000 m	m3	14,200	3,88	55,10	ZoD SO 02-1
6	162501105.S	Vodorovné premiestnenie výkopku po spevnenej ceste z horniny tr.1-4, do 100 m3, príplatok k cene za každých ďalších a začatých 1000 m 14,2*12	m3	170,400	0,38	64,75	ZoD SO 02-1
				170,400			
6	167101101.S	Nakladanie neulahnutého výkopku z hornín tr.1-4 do 100 m3	m3	14,200	8,40	119,28	ZL č.3
7	171201201.S	Uloženie sypaniny na skládky do 100 m3	m3	14,200	0,67	9,51	ZoD SO 02-1
8	171209002.S	Poplatok za skladovanie - zemina a kamenivo (17 05) ostatné	t	26,980	10,18	274,66	ZoD SO 02-1
10	174101001.S	Zásyp sypaninou so zhutnením jám, šachiet, rýh, zárezov alebo okolo objektov do 100 m3 2+20*0,6*0,7	m3	10,400	3,19	33,18	ZoD SO 02-9
				10,400			
3	175101101.S	Obsyp potrubia sypaninou z vhodných hornín 1 až 4 bez prehodenia sypaniny 20*0,6*0,3	m3	3,600	14,32	51,55	ZoD SO 01-1
				3,600			
14	583310003000.S	Štrkopiesok frakcia 0-22 mm 20*0,6*0,3*1,9	t	6,840	15,66	107,11	NP
				6,840			
4		Vodorovné konštrukcie				204,43	
6	411321414.S	Betón stropov doskových a trámových, železový tr. C 25/30	m3	0,288	95,51	27,51	ZoD SO 01-1
7	411351101.S	Debnenie stropov doskových zhotovenie-dielce "šachta vstup" 1,2*1,2	m2	1,440	12,81	18,45	ZoD SO 01-1
				1,440			
8	411351102.S	Debnenie stropov doskových odstránenie-dielce	m2	1,440	4,10	5,90	ZoD SO 01-1
							ZoD SO 01-1
9	411361821.S	Výstuž stropov doskových, trámových, vložkových,konzolových alebo balkónových, B500 (10505)	t	0,029	1 951,97	56,61	
21	451572111.S	Lôžko pod potrubie, stoky a drobné objekty, v otvorenom výkope z kameniva drobného ťaženého 0-4 mm "lôžko pod potrubie" 20*0,6*0,1	m3	1,200	64,06	76,87	NP
				1,200			
8	451572111.S	Lôžko pod potrubie, stoky a drobné objekty, v otvorenom výkope z kameniva drobného ťaženého 0-4 mm "šachta" 1*1*0,1	m3	0,100	64,06	6,41	NP
				0,100			
9	452311141.S	Dosky, bloky, sedlá z betónu v otvorenom výkope tr. C 16/20 "šachta" 1*1*0,1	m3	0,100	126,79	12,68	NP
				0,100			
8		Rúrové vedenie				1 517,97	
56	8713831201	Montáž potrubia z kanaliz. z rúr PVC-U tesniacich gum. krúžkom, DN 200	m	20,000	2,63	52,60	ZoD SO 04-1
66	2860002190	PVC rúra 200x4,9/5m -hladký kanalizačný systém SN4	ks	4,000	54,69	218,76	ZoD SO 04-1
74	877350310	Montáž kolena na potrubie z kanalizačných polypropylénových rúr DN 200 mm	ks	2,000	4,10	8,20	ZoD SO 04-1

ROZPOČET

Stavba: Verejný cintorín - vstupná časť

Objekt: SO 03 - Komunikácie a spevnené plochy - ZL č. 16 -kanalizačná prípojka AVE+

Objednávateľ: Mesto Košice, Tr.SNP48/A, Košice

Zhotoviteľ: EUROBAU s.r.o.

Miesto: Rastislavova 83, Košice

Spracoval:

Dátum: 30. 3. 2023

Č.	Kód položky	Popis	MJ	Množstvo celkom	Cena jednotková	Cena celkom	
75	2863102100	PVC-U koleno pre kanalizačné rúry hladké 200/45°	ks	2,000	7,67	15,34	ZoD SO 04-1
25	871364008.S	Montáž kanalizačného PP potrubia hladkého plnostenného SN 10 DN 250	m	2,000	1,25	2,50	NP
26	286140001700.S	Rúra hladká PP pre gravitačnú kanalizáciu DN 250, SN 10, dĺ. 1 m	ks	2,000	58,90	117,80	NP
27	877354054.S	Montáž kanalizačnej PP redukcie DN 200/150	ks	1,000	5,79	5,79	NP
28	286540083600.S	Redukcia PP, DN 200/160 hladká pre gravitačnú kanalizáciu	ks	1,000	15,11	15,11	NP
29	877364008.S	Montáž kanalizačného PP kolena DN 250	ks	1,000	7,41	7,41	NP
30	286540070400.S	Koleno PP, DN 250x45° hladké pre gravitačnú kanalizáciu	ks	1,000	37,82	37,82	NP
31	894401111.S	Osadenie betónového dielca pre šachty, rovná alebo prechodová skruž TBS	ks	3,000	30,75	92,25	NP
32	592240000700.S	Skruž betónová so stúpadlom pre kanalizačnú šachtu DN 800, rozmer 800x800x120 mm	ks	1,000	139,26	139,26	NP
33	592240002800.S	Kónus betónový so stúpadlom pre kanalizačnú šachtu DN 1000, hr. steny 120 mm, rozmer 1000x625x580 mm	ks	1,000	146,86	146,86	NP
34	592240003100.S	Skruž betónová pre kanalizačnú šachtu DN 1000, Dvxhr 1000x500x120 mm	ks	1,000	95,77	95,77	NP
35	8944055559.S	Zriadenie šachtového dna z betónu prostého so zriadením kúniet	ks	2,000	55,94	111,88	NP
36	899101111.S	Osadenie poklopu liatinového a ocelového vrátane rámu hmotn. do 50 kg	ks	2,000	12,33	24,66	NP
37	552410002200.S	Poklop liatinový B125 priemer 600 mm	ks	2,000	212,98	425,96	NP

Celkom

3 180,93

ZMENOVÝ LIST č.17

OBJEDNÁVATEĽ		ZHOTOVITEĽ	
Mesto Košice, Trieda SNP 48/A, 040 01 Košice		EUROBAU s.r.o., Werferova 1/2582, 040	
IČO: 00691135		IČO: 46 738 479	
IČ DPH: SK2021186904		IČ DPH: SK202 357 3794	
Projekt:			
"Verejný cintorín – vstupná časť"			
Číslo zákazky: 3522EB			
Číslo zmluvy: Zmluva o dielo č. 3522EB, zo dňa 4.7.2022			
Predmet zmeny: SO 03 - Komunikácie a spevnené plochy - ZL č. 17 - vodovodná prípojka SMSZ			
Popis zmeny:			
- realizácia vodovodnej prípojky v časti "Oddychová zóna" pre Správu mestskej zelene v Košiciach, v zmysle požiadavky Investora na kontrolnom dni 26.5.2023, - potrubie DN 80, vrátane tvaroviek, zemných prác, odvozu na skládku, zásypov, obsypov			
6 612,60 € bez DPH			
Dohodnuté podmienky zmeny (Termíny, splatnosti, iné ..): žiadne			
Zmena zapríčinená:	Projektantom:	Počas realizácie:	Objednávatelom: <input checked="" type="checkbox"/>
Dopady na termíny výstavby a iné: <i>nie</i>			
Podpis zástupcu ZHOTOVITEĽA		Podpis zástupcu : OBJEDNÁVATEĽA - Stavebný dozor	
Dátum a podpis: Ing. Dalibor Blizman		Dátum a podpis:	
Podpis zástupcu PROJEKTANTA			
Dátum a podpis:			
Distribúcia originálov:	Objednávatel' <input checked="" type="checkbox"/>	Zhotovitel' <input checked="" type="checkbox"/>	Technický dozor <input checked="" type="checkbox"/> Projektant <input checked="" type="checkbox"/>
Počet originálov: 4			
Prílohy: Príloha č. 1 - Položkový rozpočet Príloha č. 2 - Fotodokumentácia			

ROZPOČET

Stavba: Verejný cintorín - vstupná časť

Objekt: SO 03 - Komunikácie a spevnené plochy - ZL č. 17 - vodovodná prípojka SMSZ

Objednávateľ: Mesto Košice, Tr.SNP48/A, Košice

Zhotoviteľ: EUROBAU s.r.o.

Miesto: Rastislavova 83, Košice

Spracoval:

Dátum: 5. 6. 2023

Č.	Kód položky	Popis	MJ	Množstvo celkom	Cena jednotková	Cena celkom	
HSV Práce a dodávky HSV						6 336,41	
1 Zemné práce						3 984,93	
2	132201101.S	Výkop ryhy do šírky 600 mm v horn.3 do 100 m3 0,6*1,0*113	m3	67,800	27,16	1 841,45	ZoD SO 02-1
3	132201109.S	Príplatok k cene za lepivosť pri hĺbení rýh šírky do 600 mm zapážených i nezapažených s urovnaním dna v hornine 3 0,6*1,0*113/3	m3	22,600	7,69	173,79	ZoD SO 02-1
5	162501102.S	Vodorovné premiestnenie výkopku po spevnenej ceste z horniny tr.1-4, do 100 m3 na vzdialenosť do 3000 m	m3	27,120	3,88	105,23	ZoD SO 02-1
6	162501105.S	Vodorovné premiestnenie výkopku po spevnenej ceste z horniny tr.1-4, do 100 m3, príplatok k cene za každých ďalších a začatých 1000 m 0,6*0,4*113*12	m3	325,440	0,38	123,67	ZoD SO 02-1
6	167101101.S	Nakladanie neuhnutého výkopku z hornín tr.1-4 do 100 m3 0,6*0,4*113	m3	27,120	8,40	227,81	ZL č.3
7	171201201.S	Uloženie sypaniny na skládky do 100 m3	m3	27,120	0,67	18,17	ZoD SO 02-1
8	171209002.S	Poplatok za skladovanie - zemina a kamenivo (17 05) ostatné 27,12*1,9	t	51,528	10,18	524,56	ZoD SO 02-1
9	174101001.S	Zásyp sypaninou so zhutnením jám, šachiet, rýh, zárezov alebo okolo objektov do 100 m3 0,6*0,6*113	m3	40,680	3,19	129,77	ZoD SO 04-1
3	175101101.S	Obsyp potrubia sypaninou z vhodných hornín 1 až 4 bez prehodenia sypaniny (0,6*0,3-0,04*0,04*3,14)*113	m3	19,772	14,32	283,14	ZoD SO 01-1
10	583310003000.S	Štrkopiesok frakcia 0-22 mm (0,6*0,3-0,04*0,04*3,14)*113*1,8	t	35,590	15,66	557,34	NP
4 Vodorovné konštrukcie						262,11	
15	451573111.S	Lôžko pod potrubie, stoky a drobné objekty, v otvorenom výkope z piesku a štrkopiesku do 63 mm 0,6*0,1*113	m3	6,780	38,66	262,11	ZoD SO 04-1
8 Rúrové vedenie						2 089,37	
12	871251010.S	Montáž vodovodného potrubia z dvojvrstvového PE 90 SDR11/PN16 zvarovaných natupo D 80x8,2 mm	m	113,000	1,15	129,95	NP
13	286130033900.S	Rúra HDPE na vodu PE 90 PN16 SDR11 80x8,2x12 m	m	113,000	14,75	1 666,75	NP
14	892241111.S	Ostatné práce na rúrovom vedení, tlakové skúšky vodovodného potrubia DN do 80	m	113,000	0,90	101,70	NP
15	899721111.S	Vyhľadávaci vodič na potrubí PVC DN do 150	m	113,000	1,69	190,97	NP
M Práce a dodávky M						276,19	
23-M Montáže potrubia						207,26	
16	230203212.S	Montáž T kusu PE 90 SDR 11 D 80 mm	ks	2,000	16,30	32,60	NP
17	286530074500.S	Elektrovarovka T-kus PE 90 SDR 11 D 80 mm	ks	2,000	54,66	109,32	NP
18	722110924.S2	Napojenie na existujúci vodovod DN 80	ks	2,000	32,67	65,34	NP
46-M Zemné práce vykonávané pri externých montážnych prácach						68,93	
180	460490012.S	Rozvinutie a uloženie výstražnej fólie z PE do ryhy, šírka do 33 cm	m	113,000	0,45	50,85	ZoD SO 05-1-1
20	283230008100.S	Výstražná fólia PE, š. 300 mm, pre vodovod, farba biela	m	113,000	0,16	18,08	NP
Celkom						6 612,60	

ZMENOVÝ LIST č.18

OBJEDNÁVATEĽ Mesto Košice, Trieda SNP 48/A, 040 01 Košice IČO: 00691135 IČ DPH: SK2021186904	ZHOTOVITEĽ EUROBAU s.r.o., Werferova 1/2582, 040 IČO: 46 738 479 IČ DPH: SK202 357 3794
Projekt: "Verejný cintorín – vstupná časť"	
Číslo zákazky: 3522EB Číslo zmluvy: Zmluva o dielo č. 3522EB, zo dňa 4.7.2022	
Predmet zmeny: SO 03 - Komunikácie a spevnené plochy - ZL č. 18 - výmena neúnosného podlažia	
Popis zmeny: - výmena neúnosného podlažia v časti "Parkovisko P13" z dôvodu nevyhovujúcich výsledkov statických záťažových skúšok dňa 19.6.2023 - odkop nevhodnej zeminy, odvoz a uloženie na skládku vrátane poplatku za skládku, zásyp štrkodrvinou fr. 0-63 so zhutnením	
3 953,05 € bez DPH	
Dohodnuté podmienky zmeny (Termíny, splatnosti, iné ..): žiadne	
Zmena zapríčinená:	Projektantom:
Počas realizácie: <input checked="" type="checkbox"/>	Objednávateľom:
Dopady na termíny výstavby a iné: nie	
Podpis zástupcu ZHOTOVITEĽA	Podpis zástupcu : OBJEDNÁVATEĽA - Stavebný dozor
Dátum a podpis: Ing. Dalibor Blizman	Dátum a podpis:
Podpis zástupcu PROJEKTANTA	
Dátum a podpis:	
Distribúcia originálov:	Objednávateľ <input checked="" type="checkbox"/>
Počet originálov: 4	Zhotoviteľ <input checked="" type="checkbox"/>
	Technický dozor <input checked="" type="checkbox"/>
	Projektant <input checked="" type="checkbox"/>
Prílohy: Príloha č. 1 - Položkový rozpočet Príloha č. 2 - Fotodokumentácia	

ROZPOČET

Stavba: Verejný cintorín - vstupná časť

Objekt: SO 03 - Komunikácie a spevnené plochy - ZL č. 18 - výmena neúnosného podlažia

Objednávateľ: Mesto Košice, Tr.SNP48/A, Košice

Zhotoviteľ: EUROBAU s.r.o.

Miesto: Rastislavova 83, Košice

Spracoval:

Dátum: 23. 6. 2023

Č.	Kód položky	Popis	MJ	Množstvo celkom	Cena jednotková	Cena celkom	
HSV		Práce a dodávky HSV				3 953,05	
1		Zemné práce				3 953,05	
2	122301102.S	Odkopávka a prekopávka nezapažená v hornine 4, nad 100 do 1000 m3 10*10*0,5	m3	50,000	7,33	366,50	ZL č.2
3	122301109.S	Odkopávky a prekopávky nezapažené. Príplatok za lepivosť horniny 4 10,0*10,0*0,5*0,3	m3	15,000	1,46	21,90	ZL č.2
4	162201102.S	Vodorovné premiestnenie výkopku z horniny 1-4 nad 20-50m	m3	50,000	1,45	72,50	ZoD SO 02-1
5	162501122.S	Vodorovné premiestnenie výkopku po spevnenej ceste z horniny tr.1-4, nad 100 do 1000 m3 na vzdialenosť do 3000 m	m3	50,000	4,01	200,50	ZL č.2
6	162501123.S	Vodorovné premiestnenie výkopku po spevnenej ceste z horniny tr.1-4, nad 100 do 1000 m3, príplatok k cene za každých ďalších a začatých 1000 m 50*12	m3	600,000	0,38	228,00	ZL č.2
51	167101102.S	Nakladanie neuhnutého výkopku z hornín tr.1-4 nad 100 do 1000 m3	m3	50,000	1,70	85,00	ZoD SO 04-1
52	171201202.S	Uloženie sypaniny na skládky nad 100 do 1000 m3	m3	50,000	0,61	30,50	ZoD SO 04-1
8	171209002.S	Poplatok za skladovanie - zemina a kamenivo (17 05) ostatné 50*1,9	t	95,000	10,18	967,10	ZoD SO 02-1
10	174101002.S	Zásyp sypaninou so zhutnením jám, šachiet, rýh, zárezov alebo okolo objektov nad 100 do 1000 m3	m3	50,000	3,96	198,00	ZL č.2
11	583410004400.S	Štrkodrva frakcia 0-63 mm 50*1,9	t	95,000	18,39	1 747,05	ZL č.2
21	181101102.S	Úprava pláne v zárezoch v hornine 1-4 so zhutnením 10*10	m2	100,000	0,36	36,00	ZoD
Celkom						3 953,05	

ZMENOVÝ LIST č.19

OBJEDNÁVATEĽ Mesto Košice, Trieda SNP 48/A, 040 01 Košice IČO: 00691135 IČ DPH: SK2021186904	ZHOTOVITEĽ EUROBAU s.r.o., Werferova 1/2582, 040 IČO: 46 738 479 IČ DPH: SK202 357 3794
Projekt: "Verejný cintorín – vstupná časť"	
Číslo zákazky: 3522EB	
Číslo zmluvy: Zmluva o dielo č. 3522EB, zo dňa 4.7.2022	
Predmet zmeny: Objekt: SO 04 - Dažďová kanalizácia Časť: 04-1 Dažďová kanalizácia - ZL č. 19 - monitoring a čistenie kanalizácie v P13 vetva pani Germeková	
Popis zmeny: - v zmysle požiadavky Investora v stavebnom denníku dňa 9.6.2023	
374,40 € bez DPH	
Dohodnuté podmienky zmeny (Termíny, splatnosti, iné ..): žiadne	
Zmena zapríčinená:	Projektantom: <input type="checkbox"/>
Počas realizácie:	<input type="checkbox"/>
Objednávateľom:	<input checked="" type="checkbox"/>
Dopady na termíny výstavby a iné: nie	
Podpis zástupcu ZHOTOVITEĽA Dátum a podpis: Iľja Dalibor Blizman	Podpis zástupcu : OBJEDNÁVATEĽA - Stavebný dozor Dátum a podpis:
Podpis zástupcu PROJEKTANTA Dátum a podpis:	
Distribúcia originálov:	Objednávateľ <input checked="" type="checkbox"/> Zhotoviteľ <input checked="" type="checkbox"/> Technický dozor <input checked="" type="checkbox"/> Projektant <input checked="" type="checkbox"/>
Počet originálov: 4	
Prílohy: <ul style="list-style-type: none"> Príloha č. 1 - Položkový rozpočet Príloha č. 2 - Fotodokumentácia 	

ROZPOČET

Stavba: Verejný cintorín - vstupná časť

Objekt: SO 04 - Dažďová kanalizácia

Časť: 04-1 Dažďová kanalizácia - **ZL č. 19 - monitoring a čistenie kanalizácie v P13 vetva pani Germeková**

Objednávateľ: Mesto Košice, Tr.SNP48/A, Košice

Zhotoviteľ: EUROBAU s.r.o.

Miesto: Rastislavova 83, Košice

Spracoval:

Dátum: 15. 6. 2023

Č.	Kód položky	Popis	MJ	Množstvo celkom	Cena jednotková	Cena celkom	
HSV		Práce a dodávky HSV				374,40	
8		Rúrové vedenie				374,40	
1	892374188.S	Monitoring potrubia kamerovým systémom	ks	1,000	115,20	115,20	NP
2	892383199.S	Čistenie kanalizácie	hod	2,000	129,60	259,20	NP
Celkom						374,40	

ZMENOVÝ LIST č.20

OBJEDNÁVATEĽ Mesto Košice, Trieda SNP 48/A, 040 01 Košice IČO: 00691135 IČ DPH: SK2021186904	ZHOTOVITEĽ EUROBAU s.r.o., Werferova 1/2582, 040 IČO: 46 738 479 IČ DPH: SK202 357 3794			
Projekt: "Verejný cintorín – vstupná časť"				
Číslo zákazky: 3522EB				
Číslo zmluvy: Zmluva o dielo č. 3522EB, zo dňa 4.7.2022				
Predmet zmeny: Objekt: SO 04 - Dažďová kanalizácia Časť: 04-2 Automatické zavlažovanie - ZL č. 20 - zriadenie šachty k zavlažovaniu				
Popis zmeny: - zriadenie šachty z DT 15 k automatickému zavlažovaniu				
631,12 € bez DPH				
Dohodnuté podmienky zmeny (Termíny, splatnosti, iné ..): žiadne				
Zmena zapríčinená:	Projektantom:	Počas realizácie:	Objednávateľom:	x
Dopady na termíny výstavby a iné: nie				
Podpis zástupcu ZHOTOVITEĽA		Podpis zástupcu : OBJEDNÁVATEĽA - Stavebný dozor		
Dátum a podpis: Ino. Dalibor Blizman		Dátum a podpis:		
Podpis zástupcu PROJEKTANTA				
Dátum a podpis:				
Distribúcia originálov:	Objednávateľ	x	Zhotoviteľ	x
	Technický dozor	x	Projektant	x
Počet originálov: 4				
Prílohy: Príloha č. 1 - Položkový rozpočet Príloha č. 2 - Fotodokumentácia				

ROZPOČET

Stavba: Verejný cintorín - vstupná časť

Objekt: SO 04 - Dažďová kanalizácia

Časť: 04-2 Automatické zavlažovanie - ZL č. 20 - zriadenie šachty k zavlažovaniu

Objednávateľ: Mesto Košice, Tr.SNP48/A, Košice

Zhotoviteľ: EUROBAU s.r.o.

Miesto: Rastislavova 83, Košice

Spracoval:

Dátum: 19. 7. 2023

Č.	Kód položky	Popis	MJ	Množstvo celkom	Cena jednotková	Cena celkom	
HSV		Práce a dodávky HSV				631,12	
1		Zemné práce				243,05	
1	133201101.S	Výkop šachty zapaženej, hornina 3 do 100 m3 1,5*1,5*1,5	m3	3,375	58,85	198,62	NP
				3,375			
5	162501102.S	Vodorovné premiestnenie výkopku po spevnenej ceste z horniny tr.1-4, do 100 m3 na vzdialenosť do 3000 m	m3	1,000	3,88	3,88	ZoD SO 02-4
6	162501105.S	Vodorovné premiestnenie výkopku po spevnenej ceste z horniny tr.1-4, do 100 m3, príplatok k cene za každých ďalších a začatých 1000 m	m3	12,000	0,38	4,56	ZoD SO 02-4
		1*12		12,000			
6	167101101.S	Nakladanie neuhnutého výkopku z hornín tr.1-4 do 100 m3	m3	1,000	8,40	8,40	ZL č.3
7	171201201.S	Uloženie sypaniny na skládky do 100 m3	m3	1,000	0,67	0,67	ZoD SO 02-4
8	171209002.S	Poplatok za skladovanie - zemina a kamenivo (17 05) ostatné	t	1,900	10,18	19,34	ZoD SO 02-4
		1*1,9		1,900			
9	174101001.S	Zásyp sypaninou so zhutnením jám, šachiet, rýh, zárezov alebo okolo objektov do 100 m3	m3	2,375	3,19	7,58	ZoD SO 4-1
		3,375-1		2,375			
3		Zvislé a kompletne konštrukcie				293,64	
11	311272011.S	Murivo nosné (m3) z betónových debniacich tvárnic s betónovou výplňou C 16/20 hrúbky 150 mm 0,5*0,25*0,15*36	m3	0,675	238,38	160,91	NP
				0,675			
12	311361825.S	Výstuž pre murivo nosné z betónových debniacich tvárnic s betónovou výplňou z ocele B500 (10505) 0,675*0,1	t	0,068	1 951,97	132,73	NP
				0,068			
4		Vodorovné konštrukcie				94,43	
6	411321414.S	Betón stropov doskových a trámových, železový tr. C 25/30	m3	0,200	95,51	19,10	ZoD SO 01-1
7	411351101.S	Debnenie stropov doskových zhotovenie-dielce 1,0*1,0	m2	1,000	12,81	12,81	ZoD SO 01-1
				1,000			
8	411351102.S	Debnenie stropov doskových odstránenie-dielce	m2	1,000	4,10	4,10	ZoD SO 01-1
							ZoD SO 01-1
9	411361821.S	Výstuž stropov doskových, trámových, vložkových, konzolových alebo balkónových, B500 (10505)	t	0,020	1 951,97	39,04	
15	451573111	Lôžko pod potrubie, stoky a drobné objekty, v otvorenom výkope z piesku a štrkopiesku do 63 mm 1,2*1,2*0,1	m3	0,144	38,66	5,57	ZoD SO 4-1
				0,144			
16	452311146	Dosky, bloky, sedlá z betónu v otvorenom výkope tr.C 20/25	m3	0,144	95,89	13,81	ZoD SO 4-1
Celkom						631,12	

ZMENOVÝ LIST č.21

OBJEDNÁVATEĽ		ZHOTOVITEĽ	
Mesto Košice, Trieda SNP 48/A, 040 01 Košice		EUROBAU s.r.o., Werferova 1/2582, 040	
IČO: 00691135		IČO: 46 738 479	
IČ DPH: SK2021186904		IČ DPH: SK202 357 3794	
Projekt:			
"Verejný cintorín – vstupná časť"			
Číslo zákazky: 3522EB			
Číslo zmluvy: Zmluva o dielo č. 3522EB, zo dňa 4.7.2022			
Predmet zmeny: Objekt: SO 05 - Elektro a SLP Podčasť: 05-1-2 - Verejnú osvetlenie a rozvody nn, Nová RIS ZL č. 21 - Preložka RIS skrine a časti NN káblov v majetku VSD na parc.466/, Košice-Juh, Rastislavova 83			
Popis zmeny:			
<p>- na základe obhliadky technikov VSD, a.s. je požadované zníženie existujúcej skrine RIS a tým aj prekládka prívodných káblov k tejto skrini</p> <p>- vzhľadom na nutnosť dodržania normy ohľadom hĺbky osadenia skrine a uloženia prívodných káblov, nakoľko existujúca RIS je nad úrovňou upravenej konečnej výšky parkoviska</p> <p>- existujúca RIS vymenená za novú a zahĺbená v súlade s terénom – existujúce prívody odpojené a znovu zapojené v novej skrini, káble skrátené a vybavené novými káblovými koncovkami</p> <p>- na základe požiadaviek technika prevádzky sietí VSD, a.s. Mareka Matviču, po obhliadke staveniska dňa 6.12.2022</p> <p>- osadenie RIS realizované v zmysle aktualizovanej PD a VV spracovaného zodpovedným projektantom zo dňa 02/2023</p>			
8 299,57 € bez DPH			
Dohodnuté podmienky zmeny (Termíny, splatnosti, iné ..): žiadne			
Zmena zapríčinená:	Projektantom:	Počas realizácie:	Objednávatel'om:
		x	
Dopady na termíny výstavby a iné: nie			
Podpis zástupcu ZHOTOVITEĽA		Podpis zástupcu : OBJEDNÁVATEĽA - Stavebný dozor	
Dátum a podpis: Ing. Dalibor Blizman		Dátum a podpis:	
Podpis zástupcu PROJEKTANTA			
Dátum a podpis:			
Distribúcia originálov:	Objednávatel' <input checked="" type="checkbox"/>	Zhotovitel' <input checked="" type="checkbox"/>	Technický dozor <input checked="" type="checkbox"/> Projektant <input checked="" type="checkbox"/>
Počet originálov: 4			
Prílohy:	Príloha č. 1 - Položkový rozpočet Príloha č. 2 - Fotodokumentácia		

ROZPOČET

Stavba: Verejný cintorín - vstupná časť

Objekt: SO 05 - Elektro a SLP

Podčasť: 05-1-2 - Verejně osvetlenie a rozvody nn, Nová RIS - ZL č. 21 - Preložka RIS skrine a časti NN káblov v majetku VSD na parc.466/, Košice-Juh, Rastislavova 83

Objednávateľ: Mesto Košice, Tr.SNP48/A, Košice

Zhotoviteľ: EUROBAU s.r.o.

Miesto: Rastislavova 83, Košice

Spracoval:

Dátum: 31. 3. 2023

Č.	Kód položky	Popis	MJ	Množstvo celkom	Cena jednotková	Cena celkom
----	-------------	-------	----	-----------------	-----------------	-------------

M Práce a dodávky M 6 059,57

21-M Elektromontáže 4 543,66

1	210010093.S	Rúrka ohybná elektroinštalčná z HDPE, D 90 uložená voľne	m	14,000	2,04	28,56	NP
2	345710005900	<i>Rúrka ohybná dvojláštová HDPE, KOPOFLEX BA KF 09090 BA, D 90, KOPOS</i>	m	14,000	2,00	28,00	NP
3	210100007.S	Ukončenie vodičov v rozvádzač. vrátane zapojenia a vodičovej koncovky do 70 mm ²	ks	5,000	5,60	28,00	NP
4	354310013900.S	<i>Káblové oko hliníkové lisovacie 70 AL 617110</i>	ks	5,000	1,40	7,00	NP
5	210100009.S	Ukončenie vodičov v rozvádzač. vrátane zapojenia a vodičovej koncovky do 120 mm ²	ks	8,000	7,94	63,52	NP
6	354310014100.S	<i>Káblové oko hliníkové lisovacie 120 Al 617144</i>	ks	8,000	2,51	20,08	NP
7	210100012.S	Ukončenie vodičov v rozvádzač. vrátane zapojenia a vodičovej koncovky do 240 mm ²	ks	15,000	13,09	196,35	NP
8	354310015000.S	<i>Káblové oko hliníkové lisovacie 240 Al 617210</i>	ks	15,000	3,92	58,80	NP
9	210100604.S	Koncovka prírubová do 1 kV pre káble celoplastové jednocestná do 3 x 70 + 50 mm ²	ks	1,000	25,95	25,95	NP
10	345810005500.S	<i>Koncovka NN s polymérovou izoláciou EPKT 0047 70-150</i>	ks	1,000	24,10	24,10	NP
11	210100606.S	Koncovka prírubová do 1 kV pre káble celoplastové jednocestná do 3 x 150 + 70 mm ²	ks	1,000	32,20	32,20	NP
12	345810005500.S	<i>Koncovka NN s polymérovou izoláciou EPKT 0047 70-150</i>	ks	1,000	24,10	24,10	NP
13	210100607.S	Koncovka prírubová do 1 kV pre káble celoplastové jednocestná do 3 x 240 + 120 mm ²	ks	5,000	37,39	186,95	NP
14	345810005600.S	<i>Koncovka NN s polymérovou izoláciou EPKT 0063 150-400</i>	ks	5,000	30,10	150,50	NP
15	210101263.S	NN spojky pre káble s plastovou izoláciou do 1kV 50-70 mm ² pre vonkajšie práce	ks	1,000			
16	345820001400.S	<i>Spojka NN s polymérovou izoláciou SMOE 81514 70-120</i>	ks	1,000			
17	210101264.S	NN spojky pre káble s plastovou izoláciou do 1kV 95-150 mm ² pre vonkajšie práce	ks	1,000			
18	345820001400.S	<i>Spojka NN s polymérovou izoláciou SMOE 81514 70-120</i>	ks	1,000			
19	210101265.S	NN spojky pre káble s plastovou izoláciou do 1kV 185-240 mm ² pre vonkajšie práce	ks	5,000			
20	345820001500.S	<i>Spojka NN s polymérovou izoláciou SMOE 81515 150-240</i>	ks	5,000			
21	210120104.S	Poistka nožová veľkosť 2 do 400 A 500 V	ks	18,000	2,74	49,32	NP
22	345290006910.S	<i>Poistková vložka nožová PNA2 40A gG, veľkosť 2</i>	ks	3,000	8,97	26,91	NP
23	345290007100.S	<i>Poistková vložka nožová PNA2 80A gG, veľkosť 2</i>	ks	3,000	8,97	26,91	NP
24	345290007400.S	<i>Poistková vložka nožová PNA2 160A gG, veľkosť 2</i>	ks	3,000	8,97	26,91	NP
25	345290007500.S	<i>Poistková vložka nožová PNA2 200A gG, veľkosť 2</i>	ks	3,000	8,97	26,91	NP
26	345290007700.S	<i>Poistková vložka nožová PNA2 250A gG, veľkosť 2</i>	ks	6,000	8,97	53,82	NP
27	210193008.S	Rozpájacia a istiacia plastová skriňa pilierová - typ SR 8	ks	1,000	300,00	300,00	NP
28	357110007900.S	<i>Skriňa rozpájacia a istiacia, plastová, pilierová SR 8 DIN2 VV 9x400A P2</i>	ks	1,000	3 080,00	3 080,00	NP
29	210220010.S	Náter zemniaceho pásu do 120 mm ² (1x náter vrátane svoriek a vyznač. žlt. pruhov)	m	1,000	1,32	1,32	NP
30	246220000400.S	<i>Email syntetický vonkajší</i>	kg	0,020	10,36	0,21	NP
31	246420001200.S	<i>Riedidlo S-6006 do syntetických a olejových látok</i>	kg	0,005	4,06	0,02	NP
32	210220020.S	Uzemňovacie vedenie v zemi FeZn do 120 mm ² vrátane izolácie spojov	m	15,000	2,31	34,65	NP
33	354410058800.S	<i>Pásovina uzemňovacia FeZn 30 x 4 mm</i>	kg	14,250	2,47	35,20	NP
34	210292011.S	Zmeranie zemného odporu s demontážou, premeraním a opätovným zmontovaním svorky	ks	1,000	7,37	7,37	NP

Č.	Kód položky	Popis	MJ	Množstvo celkom	Cena jednotková	Cena celkom
35	210902217.S	Kábel hliníkový silový uložený pevne 1-AYKY 0,6/1 kV 4x70 pre vonkajšie práce	m	6,000		
36	341110030800.S	<i>Kábel hliníkový 1-AYKY 4x70 mm2</i>	m	6,000		
37	210902219.S	Kábel hliníkový silový uložený pevne 1-AYKY 0,6/1 kV 4x120 pre vonkajšie práce	m	6,000		
38	341110030100.S	<i>Kábel hliníkový 1-AYKY 3x120+70 mm2</i>	m	6,000		
39	210902222.S	Kábel hliníkový silový uložený pevne 1-AYKY 0,6/1 kV 4x240 pre vonkajšie práce	m	35,000		
40	341110031300.S	<i>Kábel hliníkový 1-AYKY 4x240 mm2</i>	m	35,000		
41	210950202.S	Priplatok na zaťahovanie káblov, váha kábla do 2 kg	m	44,000		

Zemné práce vykonávané pri externých montážnych prácach

46-M

1 515,91

42	460050602.S	Výkop jamy pre stožiar, bet.základ, kotvu, príp. iné zar.,(vč.čerp.vody), ručný , v zemine tr. 3 - 4	m3	0,200	51,41	10,28	NP
43	460120002.S	Zásyp jamy so zhutnením a s úpravou povrchu, zemina triedy 3 - 4	m3	0,200	13,16	2,63	NP
44	460200144.S	Hĺbenie káblovej ryhy ručne 35 cm širokej a 60 cm hlbkej, v zemine triedy 4	m	9,000	11,76	105,84	NP
45	460200824.S	Hĺbenie káblovej ryhy ručne 80 cm širokej a 60 cm hlbkej, v zemine triedy 4	m	4,000	23,51	94,04	NP
46	460420022.S	Zriadenie, rekonšt. káblového lôžka z piesku bez zakrytia, v ryhe šír. do 65 cm, hrúbky vrstvy 10 cm	m	13,000	1,78	23,14	NP
47	583110000300.S	<i>Drvína vápencová frakcia 0-4 mm</i>	t	1,352	17,96	24,28	NP
48	460490012.S	Rozvinutie a uloženie výstražnej fólie z PE do ryhy, šírka do 33 cm	m	21,000	0,64	13,44	NP
49	283230008000.S	<i>Výstražná fólia PE, š. 300, farba červená</i>	m	21,000	0,16	3,36	NP
50	460490051.S	Vypodloženie, oddelenie a krytie spojky alebo odbočnice pre kábel do 6 kV s dodaním piesku a tehál	ks	7,000	5,94	41,58	NP
51	583310000100.S	<i>Kamenivo ťažené drobné frakcia 0-1 mm</i>	t	2,100	18,46	38,77	NP
52	596110000200.S	<i>Tehla plná pálená maloformátová, lxšxv 290x140x65 mm</i>	ks	455,000	0,99	450,45	NP
53	460510021.S	Úplné zriadenie a osadenie káblového priestupu z PVC rúr svetlosti do 10,5 cm bez zemných prác	m	29,000	1,47	42,63	NP
54	286130071700.S	<i>Chránička delená DN 110, HDPE</i>	m	29,000	19,76	573,04	NP
55	286530257500.S	<i>Upchávkva uzatváracia 17110 pre korugované elektroinstal. rúrky z HDPE, D 110 mm</i>	ks	7,000	3,90	27,30	NP
56	460560144.S	Ručný zásyp nezap. káblovej ryhy bez zhutn. zeminy, 35 cm širokej, 60 cm hlbkej v zemine tr. 4	m	9,000	2,45	22,05	NP
57	460560824.S	Ručný zásyp nezap. káblovej ryhy bez zhutn. zeminy, 80 cm širokej, 60 cm hlbkej v zemine tr. 4	m	4,000	5,61	22,44	NP
58	460620014	Proviz. úprava terénu v zemine tr. 4, aby nerovnosti terénu neboli väčšie ako 2 cm od vodor.hladiny	m2	6,350	3,25	20,64	NP

HZS

Hodinové zúčtovacie sadzby

1 440,00

59	HZS000112.S	Stavebno montážne práce náročnejšie, ucelené, obtiažne, rutinné (Tr. 2) v rozsahu viac ako 8 hodín náročnejšie - odpojenie káblov a demontáž RIS	hod	16,000	25,00	400,00	NP
60	HZS000113.S	Stavebno montážne práce náročné ucelené - odborné, tvorivé remeselné (Tr. 3) v rozsahu viac ako 8 hodín - komplexné vyskúšanie	hod	16,000	30,00	480,00	NP
61	HZS000114.S	Stavebno montážne práce najnáročnejšie na odbornosť - prehliadky pracoviska a revízie (Tr. 4) v rozsahu viac ako 8 hodín - vykonanie revízie. Vyhotovienie revíznej správy	hod	16,000	35,00	560,00	NP

VRN

Technická dokumentácia

800,00

62	000400023.S	Technická dokumentácia skutočného vyhotovenia	ks	1,000	800,00	800,00	NP
----	-------------	---	----	-------	--------	--------	----

Celkom

8 299,57

ZMENOVÝ LIST č.22

OBJEDNÁVATEĽ		ZHOTOVITEĽ	
Mesto Košice, Trieda SNP 48/A, 040 01 Košice		EUROBAU s.r.o., Werferova 1/2582, 040	
IČO: 00691135		IČO: 46 738 479	
IČ DPH: SK2021186904		IČ DPH: SK202 357 3794	
Projekt:			
"Verejný cintorín – vstupná časť"			
Číslo zákazky: 3522EB			
Číslo zmluvy: Zmluva o dielo č. 3522EB, zo dňa 4.7.2022			
Predmet zmeny: SO 06 - SADOVNÍCKE ÚPRAVY - ZL č.22 - protikoreňová bariéra proti prerastaniu koreňov stromov			
Popis zmeny:			
- doplnenie protikoreňovej bariéry proti prerastaniu koreňov stromov do výkazu výmer - opomenutá položka - osadenie v miestach výsadby vzrastlých stromov, v zmysle aktualizácie PD zodpovedným projektantom zo dňa 1.3.2023			
884,12 € bez DPH			
Dohodnuté podmienky zmeny (Termíny, splatnosti, iné ..): žiadne			
Zmena zapríčinená:	Projektantom:	<input checked="" type="checkbox"/>	Počas realizácie:
			Objednávateľom:
Dopady na termíny výstavby a iné: nie			
Podpis zástupcu ZHOTOVITEĽA		Podpis zástupcu : OBJEDNÁVATEĽA - Stavebný dozor	
Dátum a podpis: Inq. Dalibor Blížman		Dátum a podpis:	
Podpis zástupcu PROJEKTANTA			
Dátum a podpis:			
Distribúcia originálov:	Objednávateľ	<input checked="" type="checkbox"/>	Zhotoviteľ
			<input checked="" type="checkbox"/>
			Technický dozor
			<input checked="" type="checkbox"/>
			Projektant
			<input checked="" type="checkbox"/>
Počet originálov: 4			
Prílohy: Príloha č. 1 - Položkový rozpočet Príloha č. 2 - Fotodokumentácia			

ROZPOČET

Stavba: Verejný cintorín - vstupná časť

Objekt: SO 06 - SADOVNÍCKE ÚPRAVY

Časť: SO 06 - SADOVNÍCKE ÚPRAVY - **ZL č.22 - protikoreňová bariéra proti prerastaniu koreňov stromov**

Objednávateľ: Mesto Košice, Tr.SNP48/A, Košice

Zhotoviteľ: EUROBAU s.r.o.

Miesto: Rastislavova 83, Košice

Spracoval:

Dátum: 2.3.2023

Č.	Kód položky	Popis	MJ	Množstvo celkom	Cena jednotková	Cena celkom
HSV		Práce a dodávky HSV				884,12
4		Vodorovné konštrukcie				884,12
1	711531510.S	Montáž protikoreňovej bariéry proti prerastaniu koreňov stromov	m	92,000	4,82	443,44
2	283220003300.S	Protikoreňová bariéra z HDPE hr. 1 mm, š. 1 m	m	92,000	4,79	440,68
Celkom						884,12

NP

NP

DŮVODOVÁ SPRÁVA k Zmene technického riešenia č.2

Stavba: „Verejný cintorín – vstupná časť“

Objednávateľ: Mesto Košice, Trieda SNP 48/A, 040 11 Košice

Zhotoviteľ: EUROBAU s.r.o., Werferova 1/2582, 040 11 Košice

1)

Objekt: SO 01 – Búracie práce a príprava územia

Časť: 01-2 - Úprava rozvodov Telekom

Podčasť: 01-2-1 - Úprava rozvodov Telekom preložka TF kábla zemné práce

ZL č.4 – zmena dimenzie káblového žľabu, ručný výkop

- zmena dimenzie navrhovaného káblového žľabu TK1 v zmysle PD, za žľab TK2, z dôvodu navýšenia počtu a dimenzie káblov oproti predpokladu v PD
- potreba ručného odkopu v blízkosti káblov
- na základe požiadaviek dozora zariadení Slovak Telekom p. Baláža, po obhliadke staveniska

Cenový dopad zmeny na SO 01 – ZL č.4 – k 19.7.2023 zrealizované v plnom rozsahu

- Naviac práce: + 2 829,48 Eur bez DPH
- Menej práce: - 423,80 Eur bez DPH

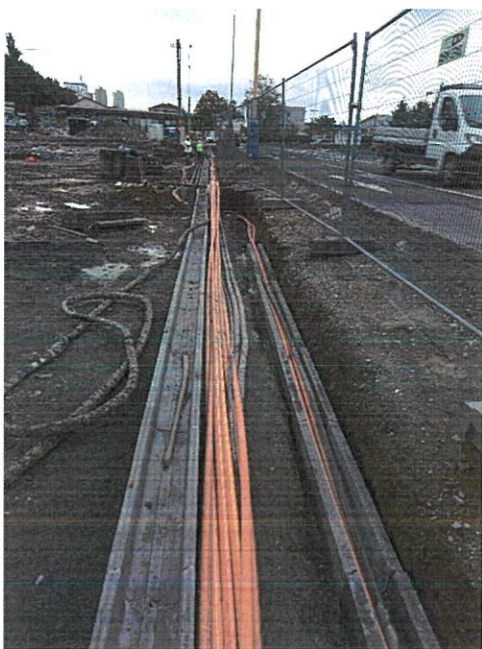

2)

Objekt: SO 01 – Búracie práce a príprava územia

Časť: 01-2 - Úprava rozvodov Telekom

Podčasť: 01-2-3 - Úprava rozvodov Telekom ochrana jestvujúcich TF káblov zemné práce, montáž

ZL č.5 – zmena dimenzie káblového žľabu, ručný výkop

- zmena dimenzie navrhovaného káblového žľabu TK1 v zmysle PD, za žľab TK2, z dôvodu navýšenia počtu a dimenzie káblov oproti predpokladu v PD
- potreba ručného odkopu v blízkosti káblov
- na základe požiadaviek dozora zariadení Slovak Telekom p. Baláža, po obhliadke staveniska

Cenový dopad zmeny na SO 01 – ZL č.5 – k 19.7.2023 zrealizované v plnom rozsahu

- Naviac práce: + 11 813,00 Eur bez DPH
- Menej práce: - 2 372,50 Eur bez DPH



3)

Objekt: SO 02 – Architektúra

Časť: 02-1 - Optická zástena

ZL č.6 – zmena množstva a rozmerov betónových stĺpikov optickej zásteny na 120x120 mm

- zmena prierezu atypických betónových stĺpikov navrhovanej optickej zásteny z navrhovaného prierezu 100x100 mm na 120x120 mm
- po konzultácii so statikom nerealizovateľné riešenie z dôvodu nemožnosti zabezpečenia potrebného krytia výstuže stĺpikov a dodržania požadovanej max. výšky stĺpika 3000 mm
- zníženie množstva stĺpikov optickej zásteny z dôvodu zväčšenia ich rozstupov v PD

- na základe požiadavky Zhotoviteľa - aktualizácia PD zodpovedným projektantom zo dňa 5.10.2022

Cenový dopad zmeny na SO 02 – ZL č.6
- Naviac práce: + 23 683,06 Eur bez DPH
- Menej práce: - 21 254,59 Eur bez DPH

4)

Objekt: SO 02 – Architektúra
Časť: 02-3 - Schodiská

ZL č.7 – schodiskové bloky

- úprava trasy vodiacej línie pre slabozrakých, na základe ktorej sa zmenili rozmery schodiska do predajne
- úprava rozmeru prefabrikovaných stupňov schodiska z parkoviska na pavlač, z dôvodu toho, že v PD navrhovaný rozmer sa nevyrába
- na základe požiadaviek zodpovedného projektanta a zhotoviteľa - aktualizácia PD zo dňa 20.02.2023

Cenový dopad zmeny na SO 02 – ZL č.7
- Naviac práce: + 535,84 Eur bez DPH
- Menej práce: - 238,14 Eur bez DPH

5)

Objekt: SO 03 – Komunikácie a spevnené plochy

ZL č.8 – demontáž nefunkčného energokanálu

- demontáž nefunkčného energokanálu nájdeného počas realizácie zemných prác, s ktorým PD neuvažovala
- rozobratie betónovej zákrytovej dosky, demontáž energokanálu, odvoz a uloženie na skládku vrátane poplatku za skládku, zásyp štrkodrvinou fr. 0-32 so zhutnením
- na základe požiadavky Investora

Cenový dopad zmeny na SO 03 – ZL č.8 – k 19.7.2023 zrealizované v plnom rozsahu
- Naviac práce: + 9 513,30 Eur bez DPH



ZL č.9 – demontáž nefunkčného teplovodu

- demontáž nefunkčného teplovodu - vodovodného a kanalizačného potrubia, búranie šácht, odvoz a uloženie na skládku vrátane poplatku za skládku, osadenie novej šachty z debniacich tvárnic, montáž potrubia a chráničky
- na základe požiadavky Investora

Cenový dopad zmeny na SO 03 – ZL č.9 – k 19.7.2023 zrealizované v plnom rozsahu

- Naviac práce: + 11 767,70 Eur bez DPH



ZL č.10 – úprava vodiacej línie pre slabozrakých, zmena farebnosti

- úprava trasy vodiacej línie pre slabozrakých
- na základe požiadaviek zodpovedného projektanta - aktualizácia PD zo dňa 11.10.2022
- zmena červenej nopkovej a drážkovej dlažby pre nevidiacich za sivú
- na základe požiadaviek zodpovedného projektanta - v zmysle KD zo dňa 12.5.2023

Cenový dopad zmeny na SO 03 – ZL č.10

- Naviac práce: + 1 569,16 Eur bez DPH
- Menej práce: - 1 485,05 Eur bez DPH

ZL č.11 – upresnenie výmer AS-TTE roštov s betónovými blokmi a zatrávnením vo výkaze výmer

- prepočet výmer AS-TTE roštov s betónovými blokmi a zatrávnením uvedených v PD a upresnenie výkazu výmer
- na základe požiadavky Zhotoviteľa - zosúladienie výkazu výmer a PD - aktualizácia odsúhlasená zodpovedným projektantom e-mailom zo dňa 26.8.2022

Cenový dopad zmeny na SO 03 – ZL č.11

- Naviac práce: + 3 762,94 Eur bez DPH
- Menej práce: - 2 606,95 Eur bez DPH

ZL č.12 – KARI sieť a geotextília pod TreeParker

- doplnenie výstuže zo zvr. sietí KARI na kotvenie stromov a geotextílie pod prekoreniteľné pôdne bunky TreeParker
- na základe požiadaviek dodávateľa TreeParker

Cenový dopad zmeny na SO 03 – ZL č.12 – k 19.7.2023 zrealizované v plnom rozsahu

- Naviac práce: + 1 601,52 Eur bez DPH



ZL č.13 – zmena hrúbky búraného asfaltového krytu

- počas prác na stavbe boli realizované výkopy, búranie betónových základov a podkladných vrstiev z betónu nad rámec množstva predpokladaného v PD, búranie asfaltového krytu vo väčšej hrúbke, ako uvažovala PD, vrátane odvozu, uloženia odpadu a poplatku za skládku

Cenový dopad zmeny na SO 03 – ZL č.13 – k 19.7.2023 zrealizované v plnom rozsahu

- Naviac práce: + 6 516,65 Eur bez DPH
- Menej práce: - 369,60 Eur bez DPH



ZL č.14 – vystuženie CBIII krytu, preloženie existujúceho výtvarného diela

- doplnenie výstuže cementobetónového krytu kari sieť Ø 8, 150x150xmm na základe požiadaviek Objednávateľa, projektanta spevnených plôch, v zmysle zápisu z KD dňa 14.4.2023
- viď príloha zápis v SD zo dňa 14.4.2023
- preloženie existujúceho výtvarného diela do polohy v zmysle PD

Cenový dopad zmeny na SO 03 – ZL č.14

- Naviac práce: + 15 268,89 Eur bez DPH

ZL č.15 – vodovodná prípojka hlavný rad k vodomernej šachte HDPE DN 100

- realizácia vodovodnej prípojky v časti "Parkovisko, nástup do areálu", v zmysle požiadavky Investora na kontrolnom dni 17.3.2023
- potrubie DN 110, DN 32, vrátane tvaroviek, betónová šachta DN 1000, vrátane zemných prác, odvozu na skládku, zásypov, obsypov

Cenový dopad zmeny na SO 03 – ZL č.15 – k 19.7.2023 zrealizované v plnom rozsahu

- Naviac práce: + 6 029,32 Eur bez DPH



ZL č.16 – kanalizačná prípojka AVE+

- realizácia kanalizačnej prípojky v časti "Parkovisko P13" k prevádzke AVE+
- betónová šachta DN 1000, oprava šachty, vrátane zemných prác, odvozu na skládku, zásypov, obsypov

Cenový dopad zmeny na SO 03 – ZL č.16 – k 19.7.2023 zrealizované v plnom rozsahu

- Naviac práce: + 3 180,93 Eur bez DPH

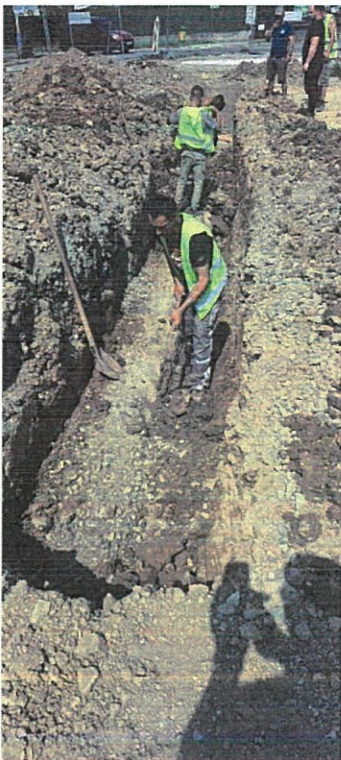
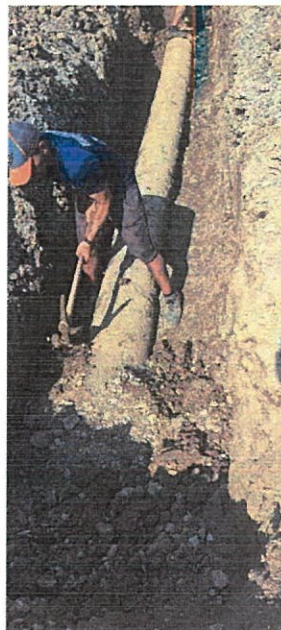
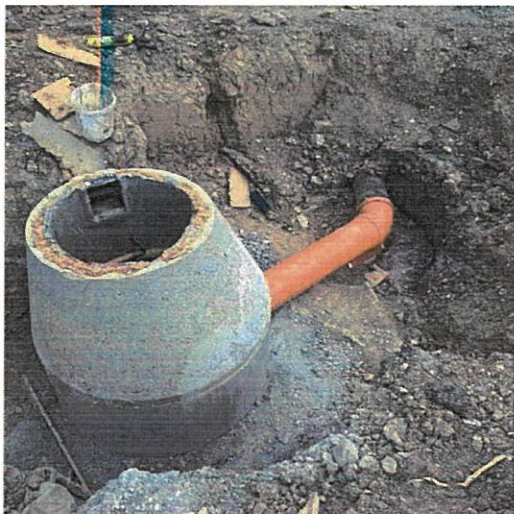



ZL č.17 – vodovodná prípojka SMsZ

- realizácia vodovodnej prípojky v časti "Oddychová zóna" pre Správu mestskej zelene v Košiciach, v zmysle požiadavky Investora na kontrolnom dni 26.5.2023,
- potrubie DN 80, vrátane tvaroviek, zemných prác, odvozu na skládku, zásypov, obsypov

Cenový dopad zmeny na SO 03 – ZL č.17

- Naviac práce: + 6 612,60 Eur bez DPH

ZL č.18 – výmena neúnosného podložia

- výmena neúnosného podložia v časti "Parkovisko P13" z dôvodu nevyhovujúcich výsledkov statických záťažových skúšok dňa 19.6.2023 – vid' príloha statické zaťažovacie skúšky podložia P13

- odkop nevhodnej zeminy, odvoz a uloženie na skládku vrátane poplatku za skládku, zásyp štrkodrvinou fr. 0-63 so zhutnením

Cenový dopad zmeny na SO 03 – ZL č.18 – k 19.7.2023 zrealizované v plnom rozsahu

- Naviac práce: + 3 953,05 Eur bez DPH

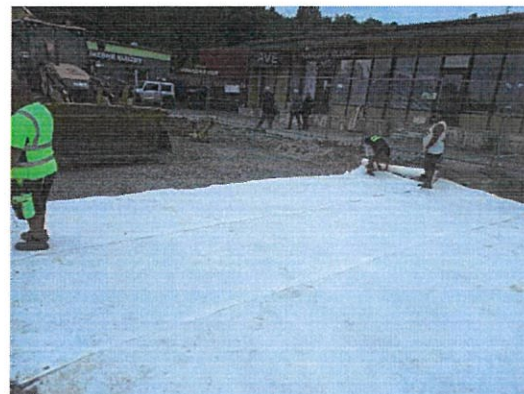
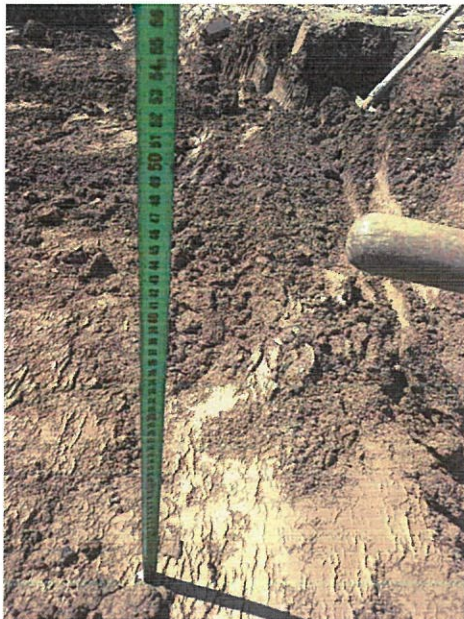

6)
Objekt: SO 04 – Dažďová kanalizácia
Časť: 04-1 - Dažďová kanalizácia

ZL č.19 – monitoring a čistenie kanalizácie v P13 vetva pani Germeková

- v zmysle požiadavky Investora v stavebnom denníku dňa 9.6.2023

Cenový dopad zmeny na SO 04-1 – ZL č.19 – k 19.7.2023 zrealizované v plnom rozsahu
- Naviac práce: + 374,40 Eur bez DPH



7)

Objekt: SO 04 – Dažďová kanalizácia

Časť: 04-2 - Automatické zavlažovanie

ZL č.20 – zriadenie šachty k zavlažovaniu

- zriadenie šachty z DT 15 k automatickému zavlažovaniu

Cenový dopad zmeny na SO 04-2 – ZL č.20 – k 19.7.2023 zrealizované v plnom rozsahu

- Naviac práce: + 631,12 Eur bez DPH

8)

Objekt: SO 05 – Elektro a SLP

Časť: 05-1 - Verejné osvetlenie a rozvody NN

Podčasť: 05-1-2 - Verejné osvetlenie a rozvody nn, Nová RIS

ZL č.21 – Preložka RIS skrine a časti NN káblov v majetku VSD na parc.466/. Košice-Juh, Rastislavova 83

- na základe obhliadky technikov VSD, a.s. je požadované zníženie existujúcej skrine RIS a tým aj prekládka prívodných káblov k tejto skrini



EUROBAU
Budujeme vaše predstavy



- vzhľadom na nutnosť dodržania normy ohľadom hĺbky osadenia skrine a uloženia prívodných káblov, nakoľko existujúca RIS je nad úrovňou upravenej konečnej výšky parkoviska
- existujúca RIS vymenená za novú a zahĺbená v súlade s terénom – existujúce prívody odpojené a znovu zapojené v novej skrini, káble skrátené a vybavené novými káblovými koncovkami
- na základe požiadaviek technika prevádzky sietí VSD, a.s. Mareka Matviču, po obhliadke staveniska dňa 6.12.2022
- osadenie RIS realizované v zmysle aktualizovanej PD a VV spracovaného zodpovedným projektantom zo dňa 02/2023

Cenový dopad zmeny na SO 05 – ZL č.20 – k 19.7.2023 zrealizované v plnom rozsahu

- Naviac práce: + 8 299,57 Eur bez DPH

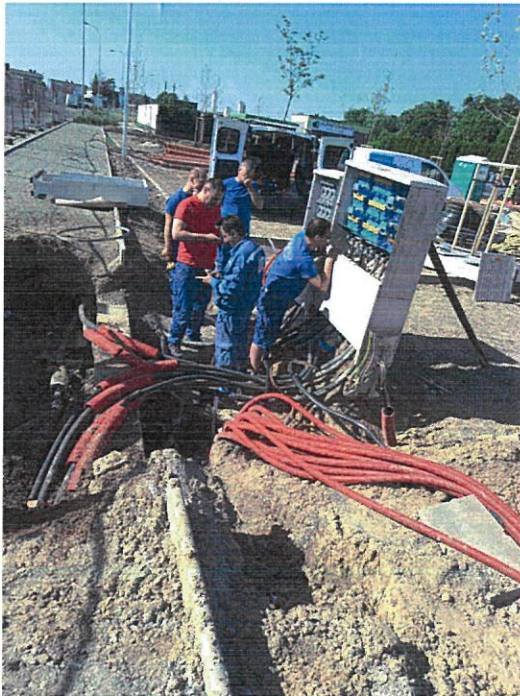

 **EUROBAU s.r.o.**
Werferova 1/2582
040 11 Košice

IČO: 46 738 479
IČ DPH: SK 202 357 3794

eurobau@eurobau.sk

 **UniCredit**

IBAN: SK64 1111 0000 0013 2131 5016

SWIFT: UNCRSKBX

www.eurobau.sk

Firma je zapísaná v Obchodnom registri okresného súdu Košice I, oddiel: Sro, vložka číslo: 41216/V

9)

Objekt: SO 06 – SADOVNÍCKE ÚPRAVY

Časť: 06 - SADOVNÍCKE ÚPRAVY

ZL č.22 – protikoreňová bariéra proti prerastaniu koreňov stromov

- doplnenie protikoreňovej bariéry proti prerastaniu koreňov stromov do výkazu výmer - opomenutá položka
- osadenie v miestach výsadby vzrastlých stromov, v zmysle aktualizácie PD zodpovedným projektantom zo dňa 1.3.2023

Cenový dopad zmeny na SO 06 – ZL č.21 – k 19.7.2023 zrealizované v plnom rozsahu

- Naviac práce: + 884,12 Eur bez DPH



10)

Sťažené podmienky

Plynulý postup výstavby bol opakovane narúšaný prestávkami v práci z dôvodu nutnosti prispôbiť sa prevádzke cintorína. Z pracovného týždňa boli tri dni vyhradené na pohrebné služby, taktiež návštevníci a obsluha cintorína prakticky prechádzali cez stavenisko. Museli sme prispôbovať podmienky staveniska prevádzke cintorína. Všetky tieto obmedzenia boli stále z našej strany upozorňované na kontrolných dňoch.

Cenový dopad: + 29 174,54 Eur bez DPH

Zmena technického riešenia č.2:

Naviac práce	+ 118 826,65 Eur bez DPH
Sťažené podmienky	+ 29 495,93 Eur bez DPH
Menej práce	- 28 750,63 Eur bez DPH

Spolu celkom + 119 571,95 Eur bez DPH



EUROBAU

Budujeme vaše predstavy



Poznámka: z predložených zmenových listov sú zrealizované práce v celkovej cene 70 840,86 Eur bez DPH

Prílohy:

č.1 – Zmenový list

č.2 – Fotodokumentácia k naviac prácam

č.3 – zápisu z KD dňa 14.4.2023 – vid' príloha zápis v SD zo dňa 14.4.2023

č.4 – statické zaťažovacie skúšky podložia P13

 **EUROBAU s.r.o.**
Werferova 1/2582
040 11 Košice

IČO: 46 738 479
IČ DPH: SK 202 357 3794

eurobau@eurobau.sk

 **UniCredit**
IBAN: SK64 1111 0000 0013 2131 5016
SWIFT: UNCRSKBX
www.eurobau.sk

Firma je zapísaná v Obchodnom registri okresného súdu Košice I, oddiel: Sro, vložka číslo: 41216/V

1. Úroveň z kontrolných D:

11.4.2017

- Na kontrolnom dni bola dohodnutá:

dispozícia o rozložení výstavby, ktorá odíde do
financij, seťovej, vstavy, výstavby, práce, podľa potreby
Výstavby, stavby, práce, výstavby, práce, práce,
V a rozprešit pre realizáciu

- je v predmetnej meste, teda, teda, teda, teda, teda,
preto, pretože, D, smutný, a, teda, teda, teda, teda,
R, aby bola, teda, teda, teda, teda, teda, teda,
Sme, teda, teda, teda, teda, teda, teda, teda, teda,
a, teda, teda, teda, teda, teda, teda, teda, teda,
V, teda, teda, teda, teda, teda, teda, teda, teda,
pre, teda, teda, teda, teda, teda, teda, teda, teda,

- dispozičnú časť, teda, teda, teda, teda, teda, teda,
stavby, teda, teda, teda, teda, teda, teda, teda, teda,
v, teda, teda, teda, teda, teda, teda, teda, teda,
ne, teda, teda, teda, teda, teda, teda, teda, teda,

zoprel:

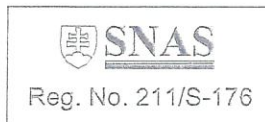

Protokol / Protocol: SG/2023/784

Statická zaťažovacia skúška - Static bearing test

Všeobecné údaje - General information

Objednávateľ / Client: EUROBAU s.r.o., Werferova 1/2582, 040 11 Košice
Zhotoviteľ / Contractor: EUROBAU s.r.o., Werferova 1/2582, 040 11 Košice,

Zákazka č. / Order nr. (C)
obj

Technické údaje stavby - Technical building data:

Stavba / Project (Building): Verejný cintorín - vstupná časť
Objekt / Building object: Plocha P13
Konštrukcia / Construction: zlepšená zemná pláň

(C)

Skúška bola vykonaná v súlade s - test was made accordance with:

Norma, predpis, ...:	Skúšobný postup:	Rozšírená neistota U(k=2):	Odchyľky od skúšobného postupu:
Norm, regulation, ...:	Test procedure:	Expand. uncertainty U(k=2):	Deviation from test procedure:
STN 736190:2019	SP-Z08	6,0%	žiadne

Technické údaje o vzorke a odbere - Technical specifications about the sample and sampling:

(N)

Názov materiálu:
Material name: štrkodrvina fr. 0/32

Druh materiálu:
Material type: 0/32

Miesto merania:
Measuring site: stavba

Staničenie:
Stationing:

Údaje o skúške a výsledky - Data of test and results:

Záznamový lis č.:
Records note nr.:

Počasie:
Weather:

Začiatok skúšky (dátum-čas):
Test beginning (date-time): 19.06.2023
Koniec skúšky (dátum-čas):
Test ending (date-time): 19.06.2023

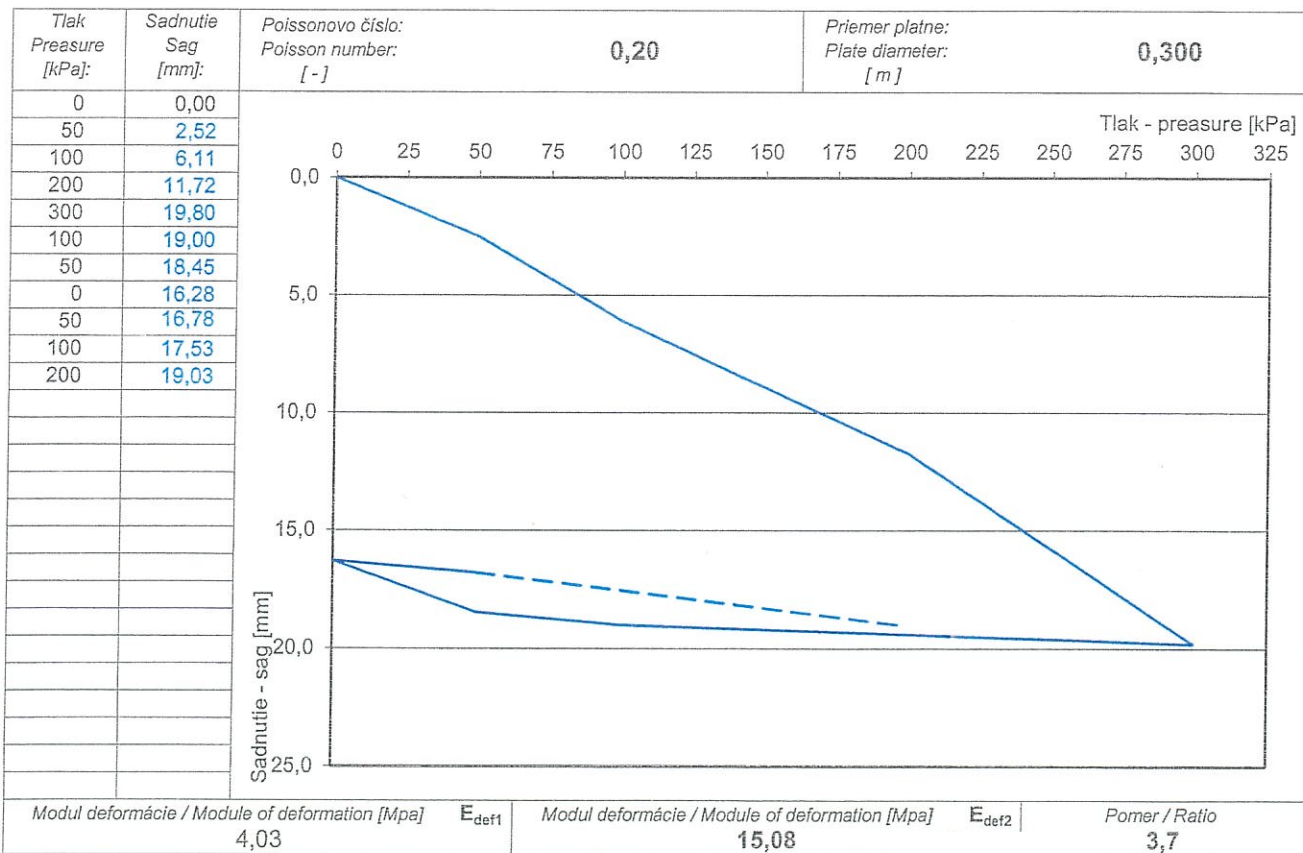

Požiadavka - Requirement:

Minimálna únosnosť a pomer je podľa požiadaviek TKP a súvisiacich noriem

E_{def2} [MPa] pomer

Poznámky - Comments:

(N)

Skúšal - Tested by:

Kontroloval - Controlled by:

Schválil - Confirmed by:

Dátum vystavenia:
Date of issuance: 19.06.2023

Výsledky skúšok sa týkajú predmetu skúšky a nenahrádzajú iné dokumenty (napr. správneho charakteru), ktoré sú požadované orgánmi štátneho odborného dozoru podľa špecifických predpisov. S protokolom sa ďalej narába ako s dôverným dokumentom, môže byť reprodukováný len ako celok a jeho časť iba po písomnom súhlase laboratória. Vyjadrenie súladu / nesúladu sa vzťahuje len na súlad, nehodnotí kvalitu skúšaného materiálu. Za informácie označené symbolom (C) laboratórium nezodpovedá. Furthermore, the Report must be treated as a confidential document and can be used only complete document and her part can be used only after written consent of the laboratory. Statement of compliance/noncomp. applies only to compliance, does not evaluate the quality of tested material. The laboratory is not responsible for the information marked with (C).



Protokol / Protocol: SG/2023/783
Statická zaťažovacia skúška - Static bearing test

Všeobecné údaje - General information

Zákazka č. / Order nr. (C)
obj

Objednávateľ / Client: EUROBAU s.r.o., Werferova 1/2582, 040 11 Košice
Zhotoviteľ / Contractor: EUROBAU s.r.o., Werferova 1/2582, 040 11 Košice,

Technické údaje stavby - Technical building data:

(C)

Stavba / Project (Building): Verejný cintorín - vstupná časť
Objekt / Building object: Plocha P13
Konštrukcia / Construction: zlepšená zemná pláň

Skúška bola vykonaná v súlade s - test was made accordance with:

Norma, predpis, ...:	Skúšobný postup:	Rozšírená neistota U(k=2):	Odchylky od skúšobného postupu:
Norm, regulation, ...:	Test procedure:	Expand. uncertainty U(k=2):	Deviation from test procedure:
STN 736190:2019	SP-Z08	6,0%	žiadne

Technické údaje o vzorke a odbere - Technical specifications about the sample and sampling:

(N)

Názov materiálu: štrkodrvina fr. 0/32
Material name:
Druh materiálu:
Material type:
Miesto merania: stavba
Measuring site:
Staničenie:
Stationing:

Údaje o skúške a výsledky - Data of test and results:

Začiatok skúšky (dátum-čas): 19.06.2023
Test beginning (date-time):
Koniec skúšky (dátum-čas): 19.06.2023
Test ending (date-time):

Záznamový lis č.: SG/2023/783
Records note nr.:
Počasie: Jasno
Weather:

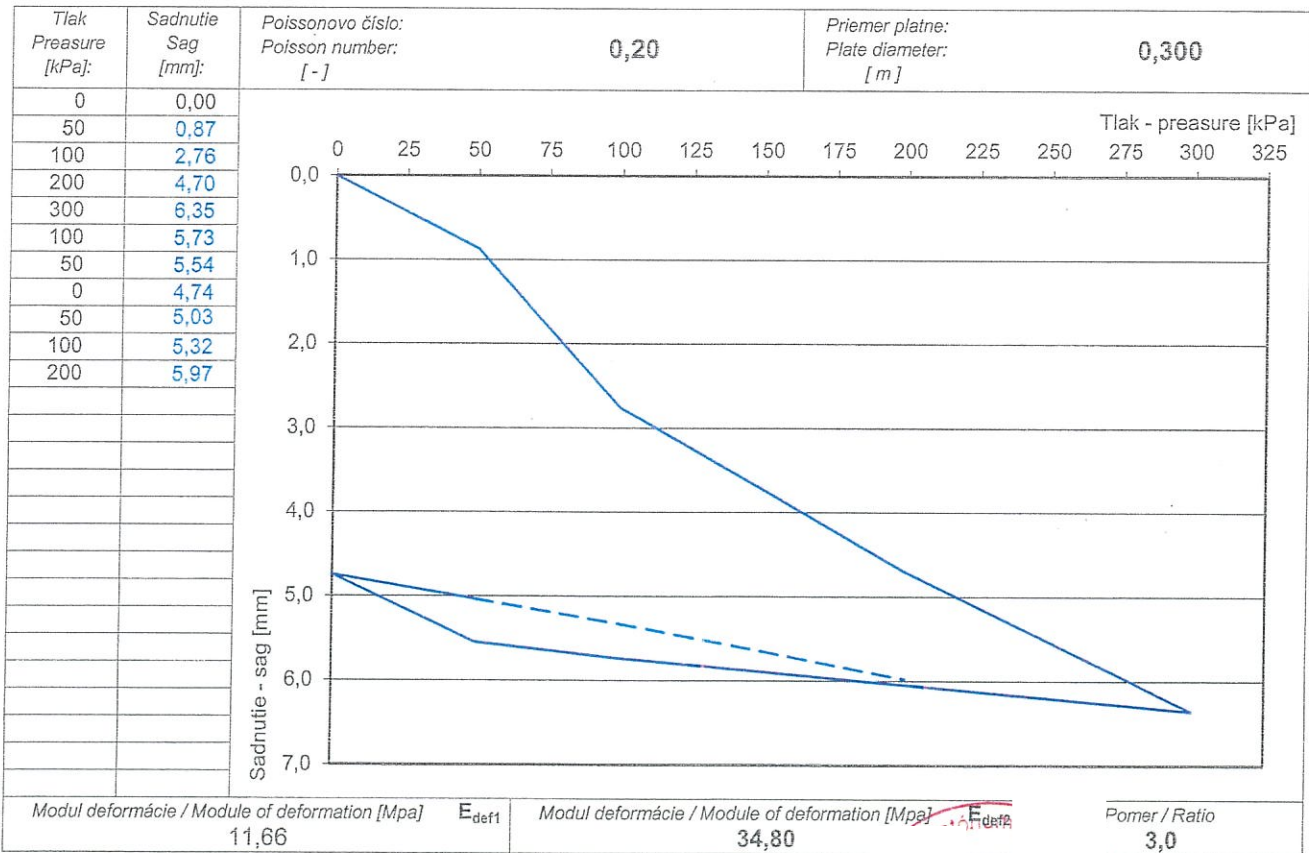

Požiadavka - Requirement:

Minimálna únosnosť a pomer je podľa požiadaviek TKP a súvisiacich noriem

E_{def2} [MPa] pomer

Poznámky - Comments:

(N)

Skúšal - Tested by:

Kontroloval - Controlled by:

Schválil - Confirmed by:

Dátum vystavenia: 19.06.2023
Date of issuance:

vedúca skupiny

Výsledky skúšok sa týkajú predmetu skúšky a nenahrádzajú iné dokumenty (napr. správneho charakteru), ktoré sú požadované orgánmi štátneho odborného dozoru podľa špecifických predpisov. S protokolom sa ďalej narába ako s dôverným dokumentom, môže byť reprodukován len ako celok a jeho časť iba po písomnom súhlase laboratória. Výjadrenie súladu / nesúladu sa vzťahuje len na súlad, nehodnotí kvalitu skúšaného materiálu. Za informácie označené symbolom (C) laboratórium nezodpovedá. Results from the test are in accordance with the test and they aren't substituted by any documents, which are required by state agency of the expert supervision according to regulations. Furthermore, the Report must be treated as a confidential document and can be used only complete document and her part can be used only after written consent of the laboratory. Statement of compliance/noncomp. applies only to compliance, does not evaluate the quality of tested material. The laboratory is not responsible for the information marked with (C).

Stavba: "Verejný cintorín - vstupná časť" - Harmonogram

Identifik	Režim úlohy	Názov úlohy	Trvanie	Začiatok	Dokončenie	úľ '22	aug '22	sep '22	okt '22	nov '22	dec '22	jan '23	feb '23	mar '23	apr '23	máj '23	jún '23	júl '23	aug '23	sep '23	okt '23	nov '23	dec '23	jan '24	feb '24	mar '24	apr '24
1		Verejný cintorín - vstupná časť	328 dni	Str 13.7.22	Ut 31.10.23																						
2		I. etapa	328 dni	Str 13.7.22	Ut 31.10.23																						
3		SO 01 - Búracie práce a príprava územia	296 dni	Str 13.7.22	Pi 15.9.23																						
4		01-1 - Objekt na parkovisku	166 dni	Str 13.7.22	Pi 17.3.23																						
5		01-2 - Úprava rozvodov Telekom	296 dni	Str 13.7.22	Pi 15.9.23																						
6		01-2-1 - Úprava rozvodov Telekom preložka TF kábla zemné práce	176 dni	Str 13.7.22	Pi 31.3.23																						
7		01-2-2 - Úprava rozvodov Telekom preložka TF kábla demontáž, montáž	180 dni	Po 9.1.23	Pi 15.9.23																						
8		01-2-3 - Úprava rozvodov Telekom ochrana jestvujúcich TF káblov zemné práce, montáž	37 dni	Po 9.1.23	Ut 28.2.23																						
9		SO 03 - Komunikácie a spevnené plochy	328 dni	Str 13.7.22	Ut 31.10.23																						
10		SO 04 - Dažďová kanalizácia	296 dni	Str 13.7.22	Pi 15.9.23																						
11		04-1 - Dažďová kanalizácia	285 dni	Str 13.7.22	Št 31.8.23																						
12		04-2 - Automatické zavlažovanie	126 dni	Pi 24.3.23	Pi 15.9.23																						
13		SO 05 - Elektro a SLP	268 dni	Str 5.10.22	Ut 31.10.23																						
14		05-1 - Verejné osvetlenie a rozvody NN	246 dni	Str 5.10.22	So 30.9.23																						
15		05-1-1 - Verejné osvetlenie a rozvody	247 dni	Str 5.10.22	So 30.9.23																						
16		05-1-2 - Verejné osvetlenie a rozvody nn, Nová RIS	228 dni	Ut 1.11.22	So 30.9.23																						
17		05-2 - Kamerový a parkovací systém	249 dni	Ut 1.11.22	Ut 31.10.23																						
18		05-2-1 - Parkovací systém	249 dni	Ut 1.11.22	Ut 31.10.23																						
19		05-2-2 - Kamerový systém	249 dni	Ut 1.11.22	Ut 31.10.23																						
20		SO 06 - SADOVNÍCKE ÚPRAVY	229 dni	Pi 11.11.22	Pi 13.10.23																						
21		SO 06 - SADOVNÍCKE ÚPRAVY	153 dni	Str 15.3.23	Pi 13.10.23																						
22		06-1 - Prekoreniteľné pôdne bunky	67 dni	Pi 11.11.22	Str 1.3.23																						
23		II. etapa	328 dni	Str 13.7.22	Ut 31.10.23																						
24		01-2 - Úprava rozvodov Telekom	121 dni	Pi 31.3.23	Pi 15.9.23																						
25		01-2-1 - Úprava rozvodov Telekom preložka TF kábla zemné práce	44 dni	Pi 31.3.23	Str 31.5.23																						
26		01-2-2 - Úprava rozvodov Telekom preložka TF kábla demontáž, montáž	121 dni	Pi 31.3.23	Pi 15.9.23																						
27		01-2-3 - Úprava rozvodov Telekom ochrana jestvujúcich TF káblov zemné práce, montáž	121 dni	Pi 31.3.23	Pi 15.9.23																						
28		SO 02 - Architektúra	153 dni	Pi 31.3.23	Ut 31.10.23																						
29		02-1 - Optická zástena	35 dni	Po 31.7.23	Pi 15.9.23																						
30		02-2 - Pietne miesto	116 dni	Pi 31.3.23	Pi 8.9.23																						
31		02-3 - Schodiská	46 dni	Str 9.8.23	Str 11.10.23																						
32		02-4 - Vstupný portál	152 dni	Po 3.4.23	Ut 31.10.23																						
33		02-5 - Prístrešok + predajný pult	66 dni	Po 3.7.23	So 30.9.23																						
34		02-6 - Z stĺpik, P+V stĺpik, Stojan na bicyk	30 dni	Po 14.8.23	Pi 22.9.23																						
35		02-7 - Lavička, infotabuľa	66 dni	Po 3.7.23	So 30.9.23																						
36		02-8 - Kôš na odpad, kôš na separovaný odpad, výtok vody	22 dni	Pi 1.9.23	So 30.9.23																						
37		02-9 - Podzemný kontajner	22 dni	Pi 1.9.23	So 30.9.23																						
38		SO 03 - Komunikácie a spevnené plochy	153 dni	So 1.4.23	Ut 31.10.23																						
39		SO 04 - Dažďová kanalizácia	296 dni	Str 13.7.22	Pi 15.9.23																						
40		04-1 - Dažďová kanalizácia	285 dni	Str 13.7.22	Št 31.8.23																						
41		04-2 - Automatické zavlažovanie	126 dni	Pi 24.3.23	Pi 15.9.23																						
42		SO 05 - Elektro a SLP	246 dni	Str 5.10.22	So 30.9.23																						
43		05-1 - Verejné osvetlenie a rozvody NN	246 dni	Str 5.10.22	So 30.9.23																						
44		05-1-1 - Verejné osvetlenie a rozvody	247 dni	Str 5.10.22	So 30.9.23																						
45		05-1-2 - Verejné osvetlenie a rozvody nn, Nová RIS	228 dni	Ut 1.11.22	So 30.9.23																						
46		05-2 - Kamerový a parkovací systém	130 dni	So 1.4.23	So 30.9.23																						
47		05-2-1 - Parkovací systém	132 dni	So 1.4.23	So 30.9.23																						
48		05-2-2 - Kamerový systém	132 dni	So 1.4.23	So 30.9.23																						
49		SO 06 - SADOVNÍCKE ÚPRAVY	172 dni	Po 6.3.23	Ut 31.10.23																						
50		SO 06 - SADOVNÍCKE ÚPRAVY	160 dni	Str 22.3.23	Ut 31.10.23																						
51		06-1 - Prekoreniteľné pôdne bunky	24 dni	Po 6.3.23	Št 6.4.23																						