

Rekapitulácia naviac - objektov stavby

Príloha č. 2 k ZoD

Dátum: 23.08.2019

Projektant:

Stavba: ÚPSVR Nitra - Rekonštrukcia budovy - naviac práce

Spracoval:

Objednávateľ: Ústredie práce, sociálnych vecí a rodiny

Zhotoviteľ: MENERT spol. s r.o.

Kód	Zákazka	Cena bez DPH	DPH 20%	Cena s DPH	ZRN	HZS	VRN	KČ
2195001- B1	ÚPSVR Balík č. 1	133 640,91	26 728,18	160 369,09	133 640,91	0,00	0,00	0,00
1	Demontáž azbestu	49 020,12	9 804,02	58 824,14	49 020,12	0,00	0,00	0,00
2	Práce naviac ostatné	21 718,91	4 343,78	26 062,69	21 718,91	0,00	0,00	0,00
3	Fasáda Gbiss	18 769,60	3 753,92	22 523,52	18 769,60	0,00	0,00	0,00
4	Práce odsúhlasené - podpísané	9 408,01	1 881,60	11 289,61	9 408,01	0,00	0,00	0,00
5	D+M okna	34 724,27	6 944,85	41 669,12	34 724,27	0,00	0,00	0,00
Celkom		133 640,91	26 728,18	160 369,09	133 640,91	0,00	0,00	0,00

ROZPOČET

Stavba: ÚPSVR Nitra - Rekonštrukcia budovy - naviac práce

Objekt: Demontáž azbestu

JKSO:

EČO:

Objednávateľ: Ústredie práce, sociálnych vecí a rodiny

Spracoval:

Zhotoviteľ: MENERT spol. s r.o.

Dátum: 23.8.2019

P.Č	Kód položky	Popis	MJ	Množstvo celkom	Cena jednotková	Cena celkom	Hmotnosť celkom
1	2	3	4	5	6	7	8
D5		PRÁCE A DODÁVKY PSV				49 020,12	0,000
767		Konštrukcie doplnkové kovové				49 020,12	0,000
1	767990017	Demontáž azbestového obkladu/za fasádnym obkladom/ včete odvozu a poplatku za uloženie na skládke	m2	1 573,000	12,20	19 190,60	0,000
2	945941201	Závesná kľietka (lavička) s príslušenstvom, s elektrickým zdvihom do výšky 50 m, dĺžky nad 1,20 do 6,00 m	deň	22,000	46,91	1 032,02	0,000
3	1	Dodávka drevených lát	m2	2 260,400	1,48	3 345,39	0,000
4	2	Dodávka fólie	m2	2 260,400	1,28	2 893,31	0,000
5	3	Spojovací a tesniaci materiál	m2	2 260,400	0,79	1 785,72	0,000
6	4	Montáž dočasnej priečky	m2	2 260,400	5,62	12 703,45	0,000
7	5	Demontáž dočasnej priečky	m2	2 260,400	2,74	6 193,50	0,000
8	6	Zneškodnenie kontaminovaného mat.	m2	2 260,400	0,36	813,74	0,000
9	7	Zvisla doprava materiálu	m2	2 260,400	0,47	1 062,39	0,000
Celkom						49 020,12	0,000

ROZPOČET

Stavba: ÚPSVR Nitra - Rekonštrukcia budovy - naviac práce

Objekt: Práce naviac - ostatné

JKSO:

EČO:

Objednávateľ: Ústredie práce, sociálnych vecí a rodiny

Spracoval:

Zhotoviteľ: MENERT spol. s r.o.

Dátum: 23.8.2019

P.Č	Kód položky	Popis	MJ	Množstvo celkom	Cena jednotková	Cena celkom	Hmotnosť celkom
1	2	3	4	5	6	7	8
HSV Práce a dodávky HSV						11 456,49	0,000
1 Práce naviac na rampe pre imobilných						1 524,94	0,000
1	113106611	Rozoberanie zámkovej dlažby všetkých druhov v ploche do 20 m ² , -0,2600 t	m ²	14,000	3,38	47,32	0,000
2	919735122	Rezanie betónového krytu alebo podkladu tr. nad C 12/15 hr. nad 50 do 100 mm	m	13,600	23,70	322,32	0,000
3	596211002	Položenie dlažby po prekopoch, dlaždice betonové zámkové do lôžka z kameniva ťaženého	m ²	4,000	14,91	59,64	0,000
4	965043431	Búranie podkladov pod dlažby, liatych dlažieb a mazanín, betón s poterom, teracom hr. do 150 mm, plochy do 4 m ² -2,20000t	m ³	2,720	98,14	266,94	0,000
5	130301001	Výkop jamy a rýhy v obmedzenom priestore horn. tr.4 ručne	m ³	1,220	44,34	54,09	0,000
6	132201109	Príplatek k cene za lepivosť pri hĺbení rýh šírky do 600 mm zapážených i nezapažených s urovnaním dna v hornine 3	m ³	0,362	6,39	2,31	0,000
7	162501102	Vodorovné premiestnenie výkopku po spevnenej ceste z horniny tr.1-4, do 100 m ³ na vzdialenosť do 3000 m	m ³	1,220	10,49	12,80	0,000
8	162501105	Vodorovné premiestnenie výkopku po spevnenej ceste z horniny tr.1-4, do 100 m ³ , príplatek k cene za každých ďalších a začatých 1000 m	m ³	48,800	0,43	20,98	0,000
9	167101101	Nakladanie neufahnutého výkopku z hornín tr.1-4 do 100 m ³	m ³	1,220	6,15	7,50	0,000
10	171201201	Uloženie sypaniny na skládky do 100 m ³	m ³	1,220	0,80	0,98	0,000
11	171209002	Príplatek za sktarovanie - zemina a kamienko (17 05) ostatné	t	1,230	20,62	25,36	0,000
12	174101001	Zásyp sypaninou so zhutnením jám, šachiet, rýh, zárezov alebo okolo objektov do 100 m ³	m ³	0,570	3,22	1,84	0,000
13	271563001,1	Násyp pod základové konštrukcie so zhutnením z kameniva drveného fr.4-8mm	m ³	0,500	30,00	15,00	0,000
14	274313611	Betón základových pásov, prostý tr. C 16/20	m ³	0,392	76,99	30,18	0,000
15	311271302	Murivo nosné (m ³) 50x25x25 s betónovou výplňou hr. 250 mm	m ³	0,547	131,24	71,79	0,000
16	311361825	Výstuž pre murivo nosné s betónovou výplňou z ocele 10505	t	0,024	555,02	13,32	0,000
17	430362021	Výstuž schodiskových konštrukcií zo zváraných sietí z drôtov typu KARI	t	0,032	1 124,88	36,00	0,000
18	767995231	Montáž a dodávka ocelového exter.zábradlia/naviac po zameraní skutočností/	m	5,300	101,24	536,57	0,000
2 Búracie práce, sondy, vrty						2 141,74	0,000
19	941955003	Lešenie ľahké pracovné pomocné s výškou lešeňovej podlahy nad 1,90 do 2,50 m /k sondám/	m ²	10,000	5,87	58,70	0,000
20	963054513	Búranie železobetónovej klenby 8 NP -2,40000t	m ³	0,380	389,59	148,04	0,000
21	HZS000111	Sekanie sond do fasádneho systému pohľadovej plochy jednotlivito do 0,5 m ²	hod	8,000	10,00	80,00	0,000
22	975251109	Jadrové vrty diamantovými korunkami do D 90 mm do stropov železobetónových	cm	250,000	1,90	475,00	0,000
23	975251113	Jadrové vrty diamantovými korunkami do D 130 mm do stropov železobetónových	cm	500,000	2,76	1 380,00	0,000

P.Č	Kód položky	Popis	MJ	Množstvo celkom	Cena jednotková	Cena celkom	Hmotnosť celkom
1	2	3	4	5	6	7	8
3 Demontážne práce a iné opravy						959,58	0,000
24	766211813	Demontáž drevených ochranných obložení -0,0042t	m	225,000	1,88	423,00	0,000
25	210962012	Demontáž svietidla - žiarovkové bytové nástenné prísadené 1 zdroj so sklom /17ks na podlaží/	ks	153,000	3,04	465,12	0,000
26	771541908	Opravy sokla z obkladačiek hutných, glazovaných alebo keramických veľ. 300x65mm, na 8NP	ks	11,000	2,23	24,53	0,000
27	771541933	Opravy podláh z obkladačiek hutných, glazovaných alebo keramických veľ. 300 x 300 mm, na 8NP	ks	13,000	3,61	46,93	0,000
4 Iné práce murárske						6 830,23	0,000
28	411387531	Zabetónovanie otvoru do 0,25 m2 v stropoch, klenbách vrátane debnenia a výstuže	kus	20,000	15,41	308,20	0,000
29	612463204	Hrubá omietka pod obklady	m2	410,000	8,77	3 595,70	0,000
30	777651900	Adhézny mostík na dlažby	m2	92,900	1,45	134,71	0,000
31	777651900.1	Adhézny mostík pod obkladmi	m2	210,000	1,45	304,50	0,000
32	632451031	Vyrovňavaci poter stropov MC 15 v ploche hr. od 10 do 20 mm (podkladný)	m2	92,900	5,21	484,01	0,000
33	979011111	Zvislá doprava sutiny a vybúraných hmôt za prvé podlažie nad alebo pod základným podlažím	t	14,062	7,84	110,25	0,000
34	979011121	Zvislá doprava sutiny a vybúraných hmôt za každé ďalšie podlažie	t	140,620	5,49	772,00	0,000
35	979081111	Odvoz sutiny a vybúraných hmôt na skládku do 1 km	t	14,062	11,93	167,76	0,000
36	979081121	Odvoz sutiny a vybúraných hmôt na skládku za každý ďalší 1 km	t	224,992	0,42	94,50	0,000
37	979082111	Vnútroštavenisková doprava sutiny a vybúraných hmôt do 10 m	t	14,062	7,91	111,23	0,000
38	979082121	Vnútroštavenisková doprava sutiny a vybúraných hmôt za každých ďalších 5 m	t	140,620	0,89	125,15	0,000
39	979089012	Poplatok za skladovanie - betón, tehly, dlaždice (17 01), ostatné	t	14,062	28,12	395,42	0,000
40	999281112	Presun hmôt pre opravy a údržbu objektov vrátane vonkajších plášťov výšky 25-36 m	t	7,933	28,59	226,80	0,000
21-M Elektromontáže						777,00	0,000
41	21000000	D+M Rozvádzač MT-S03 serverovňa 3 NP	ks	1,000	777,00	777,00	0,000
HZS Iné práce						3 200,00	0,000
42	1	Geodetické práce -zameranie pôvodného stavu- skenovanie objektu	ks	1,000	3 200,00	3 200,00	0,000
PSV Práce a dodávky PSV						6 285,42	0,000
733 ÚK stupačka, ventily ZT						2 601,07	0,000
43	731 733321501 733321	Potrúbie plasthlinikové PE-RT 16x2 mm z rúrok v kotúčoch	m	46,000	7,06	324,76	0,000
44	731 733321503 733321	Potrúbie plasthlinikové PE-RT 20x2 mm z rúrok v kotúčoch	m	40,000	12,61	504,40	0,000
45	731 733321504 733321	Potrúbie plasthlinikové PE-RT 26x3 mm z rúrok v kotúčoch	m	21,000	18,23	382,83	0,000
46	731 733391101 733391	Tlaková skúška potrubia plastového do d 32	m	107,000	0,50	53,50	0,000
47	731 733392922 733392	Vsadenie odbočky na potrubie plast. spoj plast objímka 16mm	kus	4,000	10,73	42,92	0,000
48	731 733392923 733392	Vsadenie odbočky na potrubie plast. spoj plast objímka 20mm	kus	10,000	13,30	133,00	0,000

P.Č	Kód položky	Popis	MJ	Množstvo celkom	Cena jednotková	Cena celkom	Hmotnosť celkom
1	2	3	4	5	6	7	8
49	731 733392924 733392	Vsadenie odbočky na potrubie plast. spoj plast objímka 25mm	kus	6,000	15,00	90,00	0,000
50	731 734291113 734291	Kohúty plniace a vypúšťacie G 1/2	kus	2,000	7,34	14,68	0,000
51	722232104	Kohút guľový priamy G 3/4 do 185°C s vonkajším a vnútorným závitom	kus	40,000	10,85	434,00	0,000
52	725980123	Dvierka prístupové k inštaláciám z plastov 30/30	kus	20,000	6,30	126,00	0,000
53	731 998733104 998733	Presun hmôt pre potrubie UK v objektoch výšky do 36 m	t	0,081	42,02	3,40	0,000
54	713 713462111 713462	Montáž tep. izolácie potrubia skružami PE upevn. sponou potr. DN 16	m	46,000	0,72	33,12	0,000
55	713 713462112 713462	Montáž tep. izolácie potrubia skružami PE upevn. sponou potr. DN 20	m	20,000	0,74	14,80	0,000
56	713 713462113 713462	Montáž tep. izolácie potrubia skružami PE upevn. sponou potr. DN 25	m	21,000	0,78	16,38	0,000
57	MAT 283771000 283771	Izolácia potrubia MIRELON 18x6mm	m	46,000	0,27	12,42	0,000
58	MAT 283771010 283771	Izolácia potrubia MIRELON 22x6mm	m	40,000	0,53	21,20	0,000
59	MAT 283771060 283771	Izolácia potrubia MIRELON 28x6mm	m	26,000	0,41	10,66	0,000
60	6117 56487	Káblový žlab 80x50 /zakrytie vodovodných rúr/	m	30,000	7,54	226,20	0,000
61	6117 54897	Koncový diel pre ZT	ks	20,000	2,04	40,80	0,000
62	6117 09	Montáž káblového žlabu pre ZT	m	30,000	3,20	96,00	0,000
63	6117 45	Montáž - koncový diel pre ZT	ks	20,000	1,00	20,00	0,000

763 Konštrukcie - drevostavby

3 684,35 0,000

64	76312111.1 76312111	Sádrokartónová inštaláčna predstena na chodbách	m2	71,520	26,23	1 875,97	0,000
65	763120010,1	Sádrokartónová inštaláčna predstena pre sanitárne zariadenia, jednoduché opláštenie, doska RBI 12,5 mm,,rošt CW	m2	49,360	33,01	1 629,37	0,000
66	998763406	Presun hmôt pre sádrokartónové konštrukcie v stavbách(objektoch)výšky od 24 do 52 m	%	99,450	1,80	179,01	0,000

Celkom

21 718,91 0,000

ROZPOČET

Stavba: ÚPSVR Nitra - Rekonštrukcia budovy - naviac práce

Objekt: Fasáda Qbiss

JKSO:

EČO:

Spracoval:

Dátum: 23.8.2019

Objednávateľ: Ústredie práce, sociálnych vecí a rodiny

Zhotoviteľ: MENERT spol. s r.o.

P.Č.	Kód položky	Popis	MJ	Množstvo celkom	Cena jednotková	Cena celkom	Hmotnosť celkom
1	2	3	4	5	6	7	8
Fasáda Qbiss						18 769,60	0,000
1		Zmena jednotkovej ceny Qbiss one – zmena modulu panela na 2,4m (menší formát, viac odpadu, viac prítlačných vertikálnych profilov)	sub	1,000	4 600,00	4 600,00	0,000
2		Pridaná pomocná vertikálna OK cca 151m kvôli zmenenému modulu, spojovací materiál	sub	1,000	3 531,00	3 531,00	0,000
3		Zmena ceny montáže/m2 - montáž väčšieho počtu elementov qbiss one a prítlačných profilov	m2	1 740,000	5,75	10 005,00	0,000
4		Dilatačné profily na schodisku	m	72,000	8,80	633,60	0,000
5		Qbiss screen – nemožno sa vyjadriť	cca	1,000	0,00	0,00	0,000
6		Oceľová konštrukcia screen a nárožia - nemožno sa vyjadriť	cca	1,000	0,00	0,00	0,000
Celkom						18 769,60	0,000

ROZPOČET

Stavba: ÚPSVR Nitra - Rekonštrukcia budovy Balík č. 1

Objekt: Práce odsúhlase -podpísané

JKSO:

EČO:

Objednávateľ: Ústredie práce, sociálnych vecí a rodiny

Spracoval:

Zhotoviteľ: MENERT spol. s r.o.

Dátum: 23.8.2019

P.Č	Kód položky	Popis	MJ	Množstvo celkom	Cena jednotková	Cena celkom	Hmotnosť celkom
1	2	3	4	5	6	7	8
D1 Rozvádzač MT08 - serverovňa 8.NP						3 907,52	0,000
1	eaton	Rozvádzač nástenný MT08	mpl	1,000	566,00	566,00	0,000
2	eaton	Rozvádzač nástenný 36modulový - prehľadné dvere	ks	1,000	0,00	0,00	0,000
3	eaton	Vypínač IS 40/3	ks	1,000	0,00	0,00	0,000
4	eaton	Prúdový chránič s ističom PLF6 B16/1N/0,03mA	ks	4,000	0,00	0,00	0,000
5	eaton	Prúdový chránič 4pol. PLF6 - 40A	ks	1,000	0,00	0,00	0,000
6	eaton	Istič PL6 C16/1	ks	2,000	0,00	0,00	0,000
7	OEZ	Zvodič prepätia SVD253-1N-MZS	ks	4,000	0,00	0,00	0,000
8		Podružný materiál	súb	1,000	0,00	0,00	0,000
9		Práca	súb	1,000	0,00	0,00	0,000
D3 Pre montáž pôvodných zásuviek je potrebné						3 341,52	0,000
10		Rámček DLP bezhalogénový 2mod. Typ.611797 Legrand	ks	378,000	2,40	907,20	0,000
11		Rámček DLP bezhalogénový 6mod. Typ.611799 Legrand	ks	378,000	6,44	2 434,32	0,000
D2 Náhrada za pôvodné zásuvky						5 110,49	0,000
12		Zásuvka MOSAIC 2P+PE typ.077140 Legrand	ks	140,000	2,80	392,00	0,000
13		Rámček DLP bezhalogénový 4mod. Typ.611798 Legrand	ks	541,000	5,19	2 807,79	0,000
14		Zásuvka MOSAIC 2x2P+PE typ.077302 Legrand	ks	400,000	9,11	3 644,00	0,000
15	3450324600	Zásuvka 5514-2235 dvojnásobná / odpočet pôvodný rozpočet/	ks	-495,000	3,26	-1 613,70	0,000
16	3450324600	Zásuvka 5514-22 dvojnásobná / odpočet pôvodný rozpočet 1 NP/	ks	-46,000	2,60	-119,60	0,000
HZS Hodinové zúčtovacie sadzby						390,00	0,000
17	HZS0001	Dopravný projekt	mpl	1,000	390,00	390,00	0,000
Celkom						9 408,01	0,000

ROZPOČET

Stavba: ÚPSVR Nitra - Rekonštrukcia budovy - naviac práce
 Objekt: Demontáž, montáž okien

JKSO:

EČO:

Spracoval:

Dátum: 23.8.2019

Objednávateľ: Ústredie práce, sociálnych vecí a rodiny
 Zhotoviteľ: MENERT spol. s r.o.

P.Č.	Kód položky	Popis	MJ	Množstvo celkom	Cena jednotková	Cena celkom	Hmotnosť celkom
1	2	3	4	5	6	7	8
D1 Dodatok pre montáž okien						34 724,27	0,000
1	1.	JB-W-70x58 Montážny uholník 478 ks okien x 8 ks/1 okno - 3824	ks	3 824,000	1,45	5 544,80	0,000
2	10	P-52-168 – dodávané ako 7 m profil x 60 bm	m	60,000	6,95	417,00	0,000
3	11	P-52-164 - 7 m profil x 60 bm	m	60,000	7,93	475,80	0,000
4	12	Styrodur 5000 CS 6 cm 189 m2	m2	189,000	5,51	1 041,39	0,000
5	13	EPDM fólia exteriér 0,75 mm 150mm 20m 1587 bm	m	1 587,000	1,14	1 809,18	0,000
6	14	Doplatok k montáži okien pre variant B 3352,8 bm	m	3 352,000	2,04	6 838,08	0,000
7	2	Skrutka samovrtná so zapustenou hlavou TEX 42 x 105mm x 1732	ks	1 732,000	0,17	294,44	0,000
8	3	Skrutka TEX D7504K - šesťhranná hlava Zn 6,3x19mm 3824	ks	3 824,000	0,20	764,80	0,000
9	4	P-52-168 bm, dodávané ako 3,6 m profil x 729 bm	m	729,000	6,95	5 066,55	0,000
10	5	P-52-168 –dodávané ako 3 m profil x 42 bm	m	42,000	6,95	291,90	0,000
11	6	P-52-164 - 3,6 m profil x 729 bm	m	729,000	7,93	5 780,97	0,000
12	7	P-52-164 - 3 m profil x 42 bm	m	42,000	7,93	333,06	0,000
13	8	A-GS-201 – dodávané v bm x 1 662 bm	m	1 662,000	0,59	980,58	0,000
14	9	P-00-100 – 1662 bm	m	1 662,000	3,06	5 085,72	0,000
Celkom						34 724,27	0,000

ROZPOČET - Práce nerealizované

Príloha č. 3 k ZoD

Stavba: ÚPSVR Nitra - Rekonštrukcia budovy

Objekt: Menej práce

JKSO:

EČO:

Spracoval:

Dátum: 23.8.2019

Objednávateľ: Ústredie práce, sociálnych vecí a rodiny

Zhotoviteľ: MENERT spol. s r.o.

P.Č	Kód položky	Popis	MJ	Množstvo celkom	Cena jednotková	Cena celkom	Hmotnosť celkom
1	2	3	4	5	6	7	8
PSV Práce a dodávky PSV						-23 030,745	0,000
712 Izolácie striech, povlakové krytiny						-382,750	0,000
1	712300831,1	Odstránenie povlakovej krytiny na strechách plochých 10° - guma,jednovrstvovej, -0,00600t	m2	-258,615	1,480	-382,750	0,000
713 Izolácie tepelné						-814,572	0,000
2	713000041,1	Odstránenie nadstrešnej tepelnej izolácie striech plochých kladenej voľne z dosiek poisid hr.500mm	m2	-108,900	7,480	-814,572	0,000
763 Konštrukcie - drevostavby						-20 545,615	0,000
3	763123112,1	Predsadená SDK stena hr. 112,5 mm, jednoduchá kca UW 100 a CW 100 dosky 1x GKB hr. 12,5 mm	m2	-567,677	26,230	-14 890,168	0,000
4	763135035	Kazetový podhľad 600 x 600 mm	m2	-144,900	36,450	-5 281,605	0,000
5	763139531,1	Demontáž sadrokartónového kazetového podhľadu s jednovrstvou nosnou konštrukciou z oceľových profilov	m2	-144,900	2,580	-373,842	0,000
776 Podlahy povlakové						-1 287,808	0,000
9	776511820	Odstránenie povlakových podláh z nášľapnej plochy lepených s podložkou, -0,00100t	m2	-534,360	2,410	-1 287,808	0,000
Celkom						-23 030,745	0,000

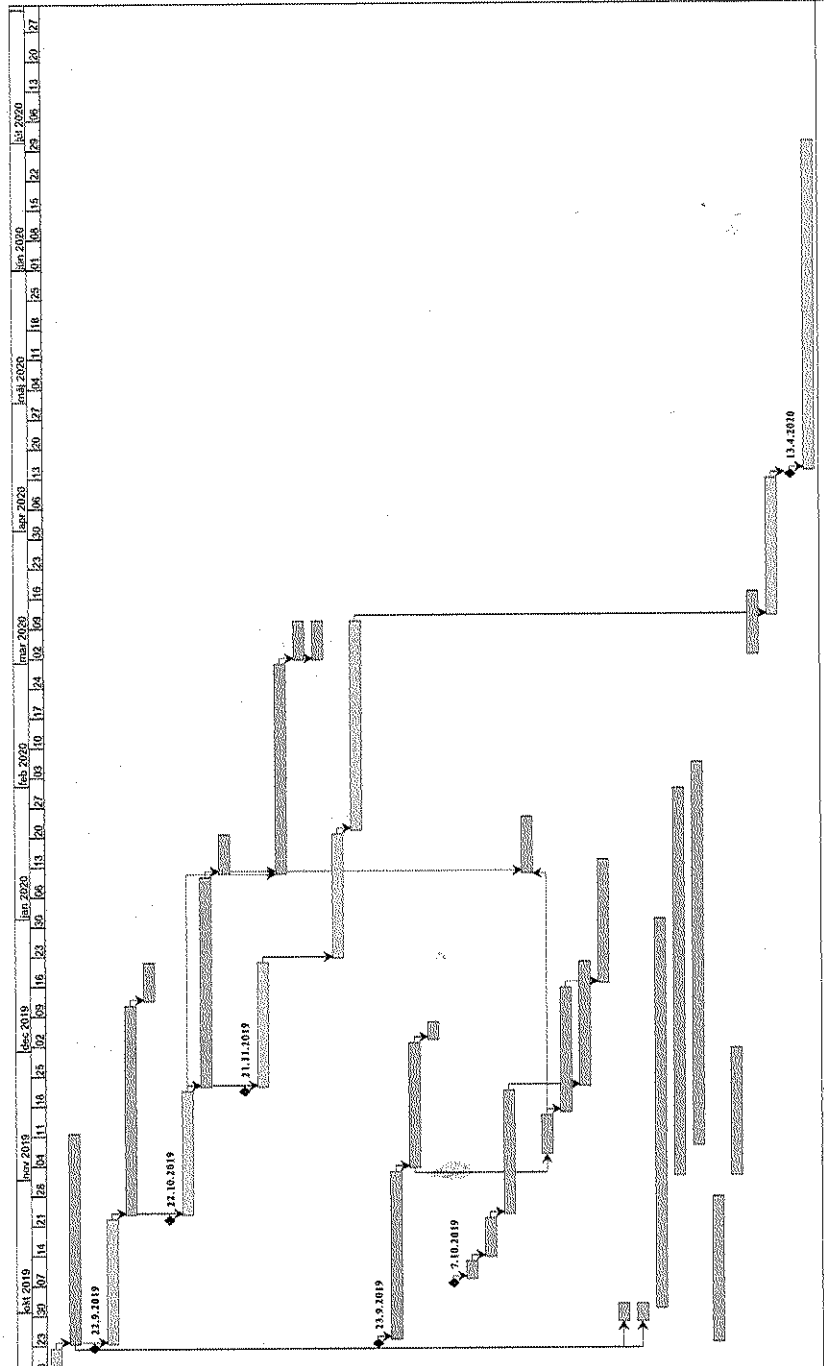

№	Mená	Trvanie	Začiatok	Koniec	Doba
1	Dopravná autobusová linka (intercity + prírsky)	8 dní	17.9.2019 8:00	22.9.2019 17:00	Mesiac
2	Montáž fasády Severná P. 1,2,3,4	30 dní	23.9.2019 8:00	11.11.2019 17:00	Mesiac
3	Obrazovacie postrobná 1,5,6,7	1 deň	22.9.2019 8:00	22.9.2019 17:00	UFSVAR
4	Dopravná AZC Juh-piešava P.1,2,3,4,5	30 dní	23.9.2019 8:00	22.10.2019 17:00	Mesiac
5	Montáž fasády Juh-piešava P.1,2,3,4,5	30 dní	23.9.2019 8:00	11.12.2019 17:00	Mesiac
6	Dodávka a montáž ošedi	10 dní	12.12.2019 8:00	21.12.2019 17:00	Mesiac
7	Obrazovacie postrobná 5,9 Sever	1 deň	22.10.2019 8:00	22.10.2019 17:00	UFSVAR
8	Dopravná AZC-saver 5,6,7,8,9 pošli - spieška	30 dní	22.10.2019 8:00	21.11.2019 17:00	Mesiac
9	Montáž fasády sever tobná 5,6,7,8,9	30 dní	22.11.2019 8:00	10.1.2020 17:00	Mesiac
10	Dopravná autobusová linka (intercity + prírsky)	10 dní	11.1.2020 8:00	20.1.2020 17:00	Mesiac
11	Obrazovacie postrobná 4,9 Juh	1 deň	21.11.2019 8:00	21.11.2019 17:00	UFSVAR
12	Dopravná AZC - Juh 6,7,8,9 pošli + prírsky	30 dní	22.11.2019 8:00	21.12.2019 17:00	Mesiac
13	Montáž fasády juh - olná 6,7,8,9	30 dní	11.12.2019 8:00	29.2.2020 17:00	Mesiac
14	Dodávka a montáž rolet	10 dní	1.3.2020 8:00	10.3.2020 17:00	Mesiac
15	Dopravná autobusová linka (intercity + prírsky)	10 dní	1.3.2020 8:00	10.3.2020 17:00	Mesiac
16	Dopravná autobusová linka (intercity + prírsky)	30 dní	22.12.2019 8:00	20.1.2020 17:00	Mesiac
17	Montáž fasády, WC, schody, chodba, karc., zasedáky, juh	30 dní	22.12.2019 8:00	10.3.2020 17:00	Mesiac
18	Dopravná autobusová linka (intercity + prírsky)	1 deň	23.9.2019 8:00	23.9.2019 17:00	UFSVAR
19	Výroba fasádneho prvku Anúle + Riešavský plyn	40 dní	24.9.2019 8:00	2.11.2019 17:00	Mesiac
20	Montáž fasády RLC tobná	30 dní	3.11.2019 8:00	2.12.2019 17:00	Mesiac
21	Stožka KLC - hskov.	5 dní	7.10.2019 8:00	7.10.2019 17:00	UFSVAR
22	Projekt stĺpky OK	5 dní	8.10.2019 8:00	12.10.2019 17:00	Mesiac
23	Výroba podzemnej OK + úpletná, dohromady	10 dní	13.10.2019 8:00	22.10.2019 17:00	Mesiac
24	Montáž pomocnej OK - výťah (slatka)	30 dní	23.10.2019 8:00	21.11.2019 17:00	Mesiac
25	Dopravná autobusová linka (intercity + prírsky)	14 dní	1.1.2020 8:00	24.1.2020 17:00	Mesiac
26	Dopravná autobusová linka (intercity + prírsky)	10 dní	6.11.2019 8:00	15.11.2019 17:00	Mesiac
27	Montáž pomocnej OK - úpletná (slatka)	30 dní	10.11.2019 8:00	15.12.2019 17:00	Mesiac
28	Montáž podzemnej OK - úpletná (slatka)	30 dní	12.11.2019 8:00	15.12.2019 17:00	Mesiac
29	Dopravná autobusová linka (intercity + prírsky)	30 dní	12.11.2019 8:00	14.1.2020 17:00	Mesiac
30	Dopravná autobusová linka (intercity + prírsky)	5 dní	28.9.2019 8:00	2.10.2019 17:00	Mesiac
31	Chladenie serverov 3BNP - montáž	5 dní	28.9.2019 8:00	2.10.2019 17:00	Mesiac
32	Chladenie serverov 3BNP - montáž	5 dní	28.9.2019 8:00	2.10.2019 17:00	Mesiac
33	Soz zasadenia liny	92 dní	1.10.2019 8:00	31.12.2019 17:00	Mesiac
34	Ohľad (R1) overen	91 dní	1.11.2019 8:00	31.1.2020 9:00	Mesiac
35	Kontaktný záberový systém	30 dní	11.2019 8:00	6.2.2020 9:00	Mesiac
36	Snútky káblov + SDK vstup - pripojenie výrobného systému	35 dní	21.9.2019 8:00	27.10.2019 17:00	Mesiac
37	Podlaha olná 9 karc. - chodby	30 dní	1.11.2019 8:00	1.12.2019 17:00	Mesiac
38	Podlaha olná 10 karc. - posilná stredisko	15 dní	23.2020 9:00	17.3.2020 9:00	Mesiac
39	Riešavský plyn karcoblná	33 dní	11.3.2020 8:00	12.4.2020 17:00	Mesiac
40	Obrazovacie postrobná	1 deň	13.4.2020 8:00	13.4.2020 17:00	Mesiac
41	Kolaudácia	78 dní	14.4.2020 8:00	30.6.2020 17:00	UFSVAR

Úrad práce Nitra