



Geometrický plán je podkladom na právne úkony, keď údaje doterajšieho stavu výkazu výmer sú zhodné s údajmi platných výpisov z katastra nehnuteľností.

Vyhotovitel'  <b>GEODETICKÉ PRÁCE</b> <b>Ing. Peter HAVLÍK</b> Eudovíta Ivana 1/654 934 05 Levice IČO: 35348062 mobil: 0905 587 661	Kraj <b>Nitriansky</b>	Okres <b>Levice</b>	Obec <b>Čata</b>
	Kat. územie <b>Čata</b>	Číslo plánu <b>72/2022</b>	Mapový list č. <b>ZS IV-26-1</b>
<b>GEOMETRICKÝ PLÁN</b>		na zriadenie vecného bremena práva uloženia, správy a údržbu kanalizačného vedenia vo vymedzenom rozsahu	
Vyhotovil		Autorizačne overil	Úradne overil Meno: <b>Ing. Igor Kopanica</b>
Dňa: <b>16.5.2022</b>	Meno: <b>Ing. Peter Havlík</b>	Dňa: <b>16.5.2022</b>	Dňa: <b>18.5.2022</b>
Nové hranice boli v prírode označené <b>šachtami, zbytok nebol stabilizovaný</b>		Náležito	Úradne overer Z.z. o geodézi
Záznam podrobného merania (meračský náčrt) č. <b>596</b>		Pečiatka a podpis	Pečiatka a podpis
Súradnice bodov označených číslami a ostatné meračské údaje sú uložené vo všeobecnej dokumentácii			

A  
517/48

583/28 #

583/25 #

583/24 #

583/26

583/22

583/15

583/22

583/14

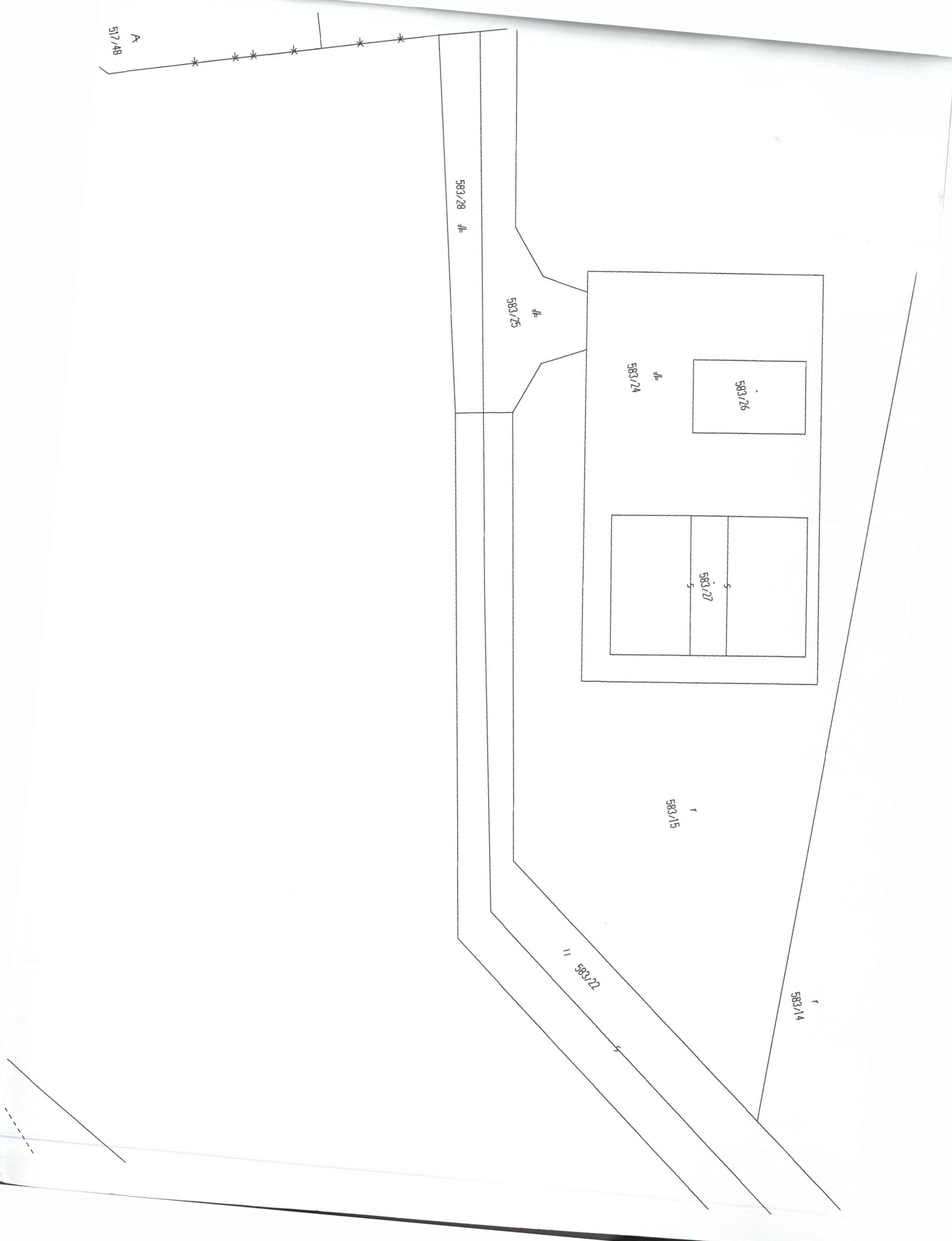

#  
639/1

Detail: A

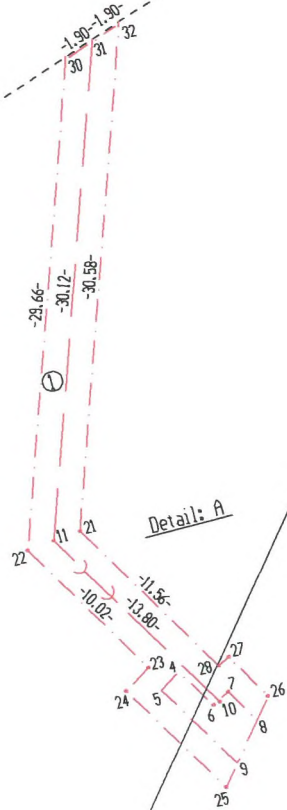
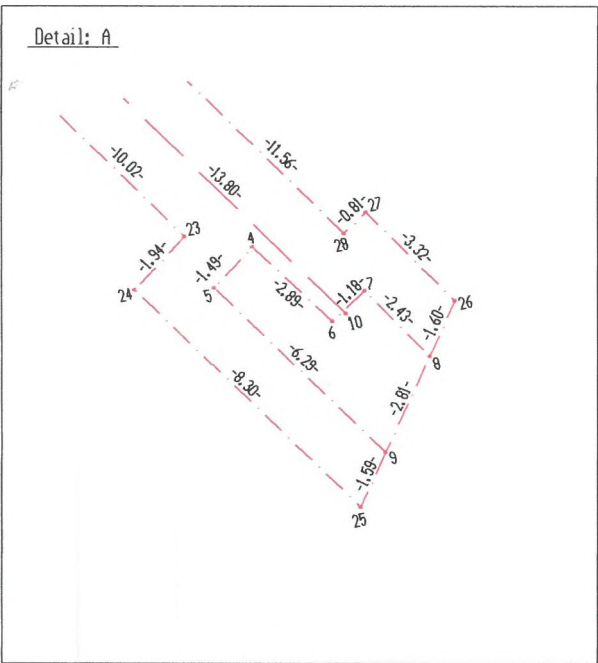

Detail: A

(3028/1)

← 1368,1 Hron

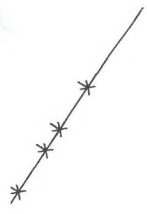

### Výkaz výmer

Doterajší stav							Zmeny					Nový stav					
Pkn. vložky	Listu vlastn.	Číslo Parcely			Výmera		Druh pozemku	Diel	k parcele číslo	m2	od parcely číslo	m2	Číslo parcely	Výmera		Druh pozemku Kód	Vlastník ( iná opráv. osoba ) adresa, (sídlo)
		PK	KN - E	KN - C	ha	m2								ha	m2		
	1339		3028/1		11	3007							(3028/1	11	3007	vodná plocha)	doterajší
<b>Stav právny</b>																	
Vyčíslenie rozsahu vecného bremena																	
-----																	
Spolu :					11 3007							11 3007					
<b>Stav podľa registra C KN</b>																	
					639/1 3 7036							639/1 3 7036		zastav. plocha 22		doterajší	
					1368/1 43 6341							1368/1 43 6341		vodná plocha 11		doterajší	
-----																	
Spolu :					47 3377							47 3377					
<p>Poznámka: Zriaďuje sa vecné bremeno na priznanie práva uloženia inžinierskych sietí ( kanalizačné vedenie ) vo vyznačenom rozsahu, ich správu a údržbu na parcele registra E č.: 3028/1 v prospech SVP, š.p. Povodie Hrona, odštepny závod, Partizánska 69, Banská Bystrica.</p> <p>Legenda: Kód spôsobu využívania 11 - Vodný tok (prirodzený - rieka, potok, umelý - kanál, náhon a iné) 22 - Pozemok na ktorom je postavená inžinierska stavba - cestná, miestna a účelová komunikácia, lesná cesta, poľná cesta, chodník, nekryté parkovisko a ich súčasti</p>																	