

DODATOK č. 1

k zmluve o dielo zo dňa 20.12.2022

uzavretá podľa ust. § 536 zákona č. 513/1991 Zb. Obchodného zákonníka v znení neskorších predpisov v zmysle § 3 ods. 3 zákona č. 343/2015 Z.z. o verejnom obstarávaní a o zmene a doplnení niektorých zákonov v znení neskorších predpisov

uzavretej medzi

Objednávateľ:

Názov: mesto Stupava

Sídlo: Hlavná 1/24, 900 31 Stupava

IČO: 00 305 081

DIČ: 2020643724

IČ DPH: nie je platca DPH

Štatutárny zástupca: Mgr. Peter Novisedlák, MBA, primátor mesta

Zástupca zhotoviteľa oprávnený rokovať vo veciach technických: Mgr. Ing. Zuzana Baligová - prednosta

vo veciach zmluvných: JUDr. Ľubica Hofmannová, LL.M

Bankové spojenie: Prima banka Slovensko a.s.

IBAN: SK14 5600 0000 0033 2064 4001

(ďalej aj ako „Objednávateľ“)

a

Zhotoviteľ:

Obchodné meno: **KAMI PROFIT, s.r.o.**

Sídlo: Pri starom letisku 17, 831 07 Bratislava

IČO: 35 943 301

DIČ: 202 2023872

IČ DPH: SK202 202 3872

Zápis v registri: OR OS, Bratislava I Oddiel: Sro, Vložka číslo: 36648/B

Štatutárny zástupca: Ing. Milín Kaňuščák, konateľ

Bankové spojenie: Všeobecná úverová banka a.s.

IBAN: SK46 0200 0000 0000 0040 3254 6751

(ďalej aj ako „Zhotoviteľ“)

(Objednávateľ a Zhotoviteľ ďalej spolu ako „Zmluvné strany“)

Článok I. Preambula

1. Zmluvné strany uzatvorili dňa 20.12.2022 Zmluvu o dielo podľa ust. § 536 zákona č. 513/1991 Zb. Obchodný zákonník v znení neskorších predpisov v zmysle § 3 ods. 3 zákona č. 343/2015 Z.z. o verejnom obstarávaní a o zmene a doplnení niektorých zákonov v znení neskorších predpisov (ďalej len „**Zmluva o dielo**“), predmetom ktorej je zhotovenie diela v rozsahu prílohy tejto Zmluvy o dielo. Túto Zmluvu o dielo uzatvoril Objednávateľ ako verejný obstarávateľ so Zhotoviteľom ako úspešným uchádzačom vo verejnom obstarávaní identifikovanom nasledovne: „**Výstavba MŠ Zvončeková v Stupave**“ (ďalej len „Projekt“ alebo aj „Dielo“).
2. V priebehu realizácie stavebných prác predmetu zákazky „stavebné práce“ bola zhotoviteľom stavby zistená nevyhnutná potreba realizácie prác navyiac, v rozsahu podľa prílohy č. 1 až prílohy č. 6 tohoto Dodatku č. 1 a dané zistenie bolo potvrdené stavebným dozorom v stavebnom denníku.
3. V čase verejného obstarávania a ani ku dňu uzatvorenia zmluvy nebola známa potreba identifikovaných prác navyiac a o potrebe prác navyiac bol riadne v zmysle zmluvy informovaný Objednávateľ a ich rozsah a cenu riadne odsúhlasil. Nevyhnutné časti realizácie Diela, ktoré sú zahrnuté v zmluve, nie je možné uskutočniť bez realizácie prác navyiac a bez ich uskutočnenia nebude možné v prácach ďalej pokračovať, čo by prinieslo ďalšie zvýšenie nákladov na samotnú realizáciu Diela.
4. Podrobný a jednoznačný položkovitý rozpis nevyhnutných prác navyiac, ako aj identifikácia konkrétnych položiek nevyhnutných prác navyiac a ich ocenenie – cena prác navyiac o ktorú sa navyšuje cena celkom za predmet zákazky je stanovená v zmenových listoch č. 1 – č.6, ktoré tvoria neoddeliteľnú prílohu tohoto Dodatku č.1. Neoddeliteľnú prílohu č. 7 tvorí Dôvodová správa navyiac prác.
5. Zmluvné strany uzatvárajú tento Dodatok č. 1 v súlade s § 18 ods. 1 písm. b) zákona o verejnom obstarávaní a v súlade s Článkom IV. bodom 1 Zmluvy o Dielo a s tým súvisiacimi ďalšími zmluvnými podmienkami.
6. Uzatvorením Dodatku č. 1 nie sú dotknuté ustanovenia § 18 zákona o verejnom obstarávaní a príslušné časti uzavretej Zmluvy o Dielo, týkajúce sa zmeny zmluvy a zmeny ceny za predmet zákazky.
7. Na základe dohody zmluvných strán v zmysle Dodatku č. 1 dochádza k **zmene Článku IV. bodu 1. Zmluvy o dielo**, a to k navýšeniu dohodnutej celkovej ceny Diela nasledovne:

Navýšenie ceny o sumu bez DPH:	162 771,95	EUR
DPH 20 %	32.554,40	EUR
Celkové navýšenie ceny s DPH:	195.326,35	EUR

Čl. II
Predmet Dodatku č. 1

1. Zmluvné strany sa dohodli, že týmto Dodatkom č. 1 sa Zmluva o dielo mení nasledovne:
2. Článok IV. bod 1. Zmluvy o dielo sa mení a nahrádza novým znením:

Zmluvná cena podľa ZoD zhotoviteľa	1.238 333,56 EUR bez DPH
Rozdiel výkaz – výmer Dodatok č. 1.....	162 771,95 EUR bez DPH
Spolu cena za dielo	1.401 105,51 EUR bez DPH
DPH 20 %	280 221,11 EUR
Cena diela s DPH	1.681 326,62 EUR

Čl. II
Záverečné ustanovenia

1. Tento Dodatok č. 1 je neoddeliteľnou súčasťou Zmluvy o dielo a je vypracovaný v šiestich rovnopisoch, z ktorých štyri obdrží Objednávateľ a dva Zhotoviteľ.
2. vzťahy medzi Zmluvnými stranami vyplývajúce z tohto Dodatku č. 1, ale ním výslovne neupravené sa primerane vzťahujú príslušné ustanovenia Obchodného zákonníka a súvisiacich všeobecne záväzných právnych predpisov Slovenskej republiky.
3. Zhotoviteľ sa zaväzuje, že Dielo vykoná v rozsahu zodpovedajúcom rozsahu prác uvedenom v Zmluve o dielo v znení jeho dodatkov.
4. Tento Dodatok nadobúda platnosť dňom podpisu oboma Zmluvnými stranami a účinnosť dňom nasledujúcim po dni jej zverejnenia v zmysle § 47a zákona č. 40/1964 Zb. Občianskeho zákonníka v znení neskorších predpisov v spojení s § 5a zákona č. 211/2000 Z. z. o slobodnom prístupe k informáciám a o doplnení niektorých zákonov (zákon o slobode informácií) v znení neskorších predpisov.
5. Ostatné ustanovenia Zmluvy o dielo neupravené týmto Dodatkom zostávajú v platnosti bez zmeny.
6. Zmluvné strany vyhlasujú, že si text Dodatku riadne a dôsledne prečítali, jeho obsahu porozumeli a že toto znenie predstavuje ich slobodnú a vážnu vôľu prostú akýchkoľvek omylov a uvedené potvrdzujú vlastnoručnými podpismi.

7. Neoddeliteľnú súčasť Dodatku č. 1 je:

Príloha č. 1 zmenový list č. 1 – zemné práce – odvoz prebytočnej zeminu na skládku, búranie existujúcich spevnených plôch

Príloha č. 2 zmenový list č. 2 – revízia oporného múru

Príloha č. 3 zmenový list č. 3 – odvodnenie oporného múru

Príloha č.4 zmenový list č. 4 – odpojenie existujúcich sietí – plynovodná prípojka splaškovej kanalizácie

Príloha č. 5 zmenový list č. 5 – úprava počtu okennej výplne – pozícia O 09

Príloha č. 6 zmenový list č. 6 – revízia prípojky NN

Príloha č. 7 dôvodová správa navyše prác

V Stupave, dňa

V Bratislave, dňa 29.03.2023

Objednávateľ:

Zhotoviteľ:

.....
Mesto Stupava
Mgr. Peter Novisedlák
primátor

.....
KAMI PROFIT s.r.o.
Ing. Milán Kaňuščák, konateľ

Dôvodová správa k dodatku č.1

Zmluvy o dielo „Výstavba MŠ Zvončekova v Stupave“

Nižšie uvádzame prehľad jednotlivých zmien a zdôvodnenia potreby ich uskutočnenia v súvislosti s realizáciou stavebných prác na projekte „Výstavba MŠ Zvončeková, v Stupave“, ktoré boli identifikované zúčastnenými stranami v úvodných fázach ako aj počas realizácie stavebných prác, ktoré majú zásadný vplyv na zmeny v projektovej dokumentácii. Uvedené skutočnosti majú vplyv aj na doplnenie dokumentácie o detailnejšie rozpracovanie jednotlivých častí diela a tým pádom aj na ocenený výkaz výmer, ktorý určuje rozsah a cenu stavebných prác v Zmluve o dielo s generálnym zhotoviteľom stavebných prác.

Prílohou č. 1 až č. 6 Dodatku č.1 sú zmenové listy č.1 až č. 6, v ktorých sú identifikované tie položky, ktorých sa jednotlivé zmeny týkajú.

Predmetom predloženej dôvodovej správy sú zmeny projektu,

- a) súvisiace s ukončením výroby konkrétneho druhu výrobku;
- b) zmeny v technickej, konštrukčnej, funkčnej špecifikácii.

Ich následkom dochádza k dvom typom úprav rozpočtu:

- a) súbežnému zníženiu výdavku/rozpočtovej položky a zvýšeniu výdavku/rozpočtovej položky,
- b) doplneniu novej položky do rozpočtu.

- A) Zmenový list č. 1 – zemné práce – odvoz prebytočnej zeminy na skládku, búranie existujúcich spevnených plôch, Zmenový list č. 2 – revízia oporného múru, Zmenový list č. 3 – odvodnenie oporného múru.**

Dňa 4.1.2023 prevzal generálny zhotoviteľ počas preberacieho konania (Prevzatie a odovzdanie staveniska) od Mesta Stupava polohopisné a výškopisné body. Po zahájení prác počas zemných a výkopových prác generálny zhotoviteľ zrealizoval vytýčenie, teda podrobné výškopisné zameranie celého staveniska, z ktorého vyplýva, že skutkový stav je iný ako bolo uvažované v realizačnej projektovej dokumentácii a objem zemných prác spojených s odvozom pre stavbu nevhodnej výkopovej zeminy je rozsiahlejší.

Pri realizácii skrývky hornej vrstvy zeminy a stiahnutí časti výkopu v zmysle projektovej dokumentácie, boli pod tými jednotlivými vrstvami odkryté existujúce spevnené plochy na báze asfaltových (bitúmenových) zmesí a betónu, ktoré je vzhľadom na ich kolíziu s plánovanou výstavbou MŠ nevyhnutné asanovať. Riziko zastavenia stavebných prác, ktoré by nepochybne smerovalo k predčasnému ukončeniu projektu, bolo eliminované navrhovaným riešením v rámci príslušných zmenových listov.

Aj vzhľadom na aktuálnu okolitú zástavbu a pomery jednotlivých susedných parciel a charakter navážkovej zeminy, je nevyhnutné túto skutočnosť zohľadniť a následne zakomponovať aj do návrhu revízie oporného múru, ktorý by mal slúžiť na prekonanie týchto výškových rozdielov medzi jednotlivými susednými parcelami a parcelou staveniska. Preriešená situácia zvyšuje bezpečnosť budúceho školského zariadenia. Oporný múr, ktorý bol po prepracovaní zvýšený a predĺžený, bolo potrebné odvodniť a realizovať ho v zmysle STN. Tým sa zamedzí následnému tlaku dôsledkom poveternostných zmien (napr. prívalové dažde, sneh, mráz).

B) Zmenový list č.4 - odpojenie existujúcich sietí – plynovodná prípojka a prípojka splaškovej kanalizácie

Pri realizácii výkopových prác na opornom múre a samotnej stavby materskej školy generálny zhotoviteľ zistil pri zemných prácach na dotknutej parcele neevidované prípojky plynu a kanalizácie. Vzhľadom na to, že trasy týchto prípojok sú v kolízii so stavebnými objektami SO 01 materskej školy a objektom SO 03 oporný múr, je nevyhnutné ich asanovať, zaslepiť pri hlavnej vetve a následne pripojiť v súlade s projektovou dokumentáciou. Pri trasovaní sa zistilo, že napojenie týchto prípojok sa nachádza v časti existujúcich komunikácií a spevnených plôch.

C) Zmenový list č.5 – úprava počtu okenných výplní – pozícia O 09

Generálny zhotoviteľ pri súťaži ocenil položku č. 174 - cit: „M+D Dvojk. okno plast. s balk. dverami rozmeru (1100x2800) + (3600x1250) mm, krídlo otv.- skl. + fix, dvere otvár. s bezp. zaskl., sp. tret. dv. pevná výpl, izol. trojsklo, farba RAL7016, plast. 6 kom. profil, vrátane bezp. kovania a int. plast.+ ext. popl. Al. plech. par. - 009“ v zmysle pokynov Obstarávateľa na základe zadávacích podkladov v počte 4ks. V projektovej dokumentácii vo výkresovej časti pôdorys 1. NP sa nachádza takáto okenná zostava v počte 8 ks. Z tohto dôvodu je potrebné k dokončeniu diela vyhotoviť podľa vyššie uvedených parametrov 4 ks okenných výplní navyiac a tým zosúladiť presný počet položiek s navrhovaným technickým riešením v projektovej dokumentácii.

D) Zmenový list č. 6 - revízia NN prípojky

Pred zahájením prác, počas preberacieho konania bolo zúčastnenými stranami zistené, že elektromerný rozvádzač RE bol umiestnený cca 4 metre vedľa existujúcej pripojovacej skrine, čo nezodpovedá projektovej dokumentácii. Vzhľadom na tento skutkový stav je nevyhnutné upraviť projektovú dokumentáciu časť elektro – prípojka NN tak, aby zohľadňovala novú pozíciu elektromerného rozvádzača - a predĺžiť trasu elektroprípojky a areálového rozvodu NN.

Vyššie uvedené zmeny považujeme za nevyhnutné pre technickú realizáciu projektu a zároveň za ekonomicky najvýhodnejšie riešenie pre minimálny zásah do rozpočtu projektu.

Zároveň tieto zmeny majú vplyv aj na zmluvné podmienky spolupráce s dodávateľom stavebných prác, keďže si vyžadujú uzavretie Dodatku č.1 k Zmluve o dielo.

V Stupave, dňa: 31.03.2023

KAMU...
Prí
Bratislava
KAMI PROFIT s.r.o., Ing. Milán Kanuščák
RENAP s.r.o., Ing. Vladimír Kluvánek
N-ART s.r.o., Ing. arch. Alexander Németh

Príloha č.1

ZMENOVÝ LIST č. 1

Názov: **Zemné práce - odvoz prebytočnej zeminy na skládku, búranie existujúcich spevnených plôch**

Akcia: **„Výstavba MŠ Zvončeková v Stupave.“**

Popis pôvodného stavu:

Pôvodná projektová dokumentácia neuvažuje s navážkami, kt. sa nachádzajú na stavenisku ani s búraním existujúcej spevnenej plochy, kt. sa nachádza priamo pod plánovanou stavbou ako aj s búraním existujúcich chodníkov, kt. sú v kolízii s plánovanými parkovacími plochami a novými chodníkmi

Navrhovaná zmena:

Prebytočná zemina sa odvezie na skládku. Existujúce spevnené plochy sa odstránia a vzniknutý odpad sa odvezie na skládku.

Zdôvodnenie návrhu:

Nezhoda PD a skutkového stavu

Predložil	KAMI-PROFIT, s r.o.	Prevzal	Mesto Stupava
Dňa	3.2.2023	Dňa	3.2.2023

Zmenové konanie (ZK)

Ekonomické vyčíslenie pôvodného stavu:	0,00 €
Ekonomické vyčíslenie navrhnutého stavu: /bez DPH	79 436,27 €
Celkový rozdiel:	79 436,27 €
Vplyv na celkový termín:	25 kalendárnych dní
Podmienky zhotoviteľa pre realizáciu:	Potvrdiť do 10.2.2023

Podpisom tohto zmenového listu sa tento stáva záväznou objednávkou objednávateľa

Dátum navrhnutého rokovania o zmenovom konaní:

Vrátil	Prevzal
Dňa	Dňa

Stupave dňa:

Jnávateľ

Zhotoviteľ

Generálny zhotoviteľ:
Stavebný/technický dozor investora:
Zástupca investora:
Ostatní účastníci:

Dátum	Meno	Podpis
3.2.2023	KOLF	
3.2.2023	GLOBACKER	
	NEZMESTY	

Zmehový list č. 1

REKAPITULÁCIA STAVBY

Kód: 1056
 Stavba: „Výstavba MŠ Zvončeková v Stupave.“

JKSO:
 Miesto: Zvončeková ulica, Stupava
 Objednávateľ: Mesto Stupava

Zhotoviteľ: KAMI-PROFIT, s.r.o.

Projektant: ARNEM s.r.o

Spracovateľ: KAMI-PROFIT, s.r.o.

Poznámka:

KS: Dátum: 3.2.2023

IČO: 00 305081
 IČ DPH:

IČO: 35943301
 IČ DPH: SK2022023872

IČO:
 IČ DPH:

IČO: 35943301
 IČ DPH: SK2022023872

Cena bez DPH			79 436,27
	Sadzba dane	Základ dane	Výška dane
základná			
DPH znížená	20,00%	79 436,27	15 887,25
Cena s DPH			95 323,52
v EUR			

Projektant

Spracovateľ

Dátum a podpis:

Pečiatka

Dátum a podpis:

Pečiatka

Objednávateľ

Zhotoviteľ

Dátum a podpis:

Dátum a podpis:

Pečiatka

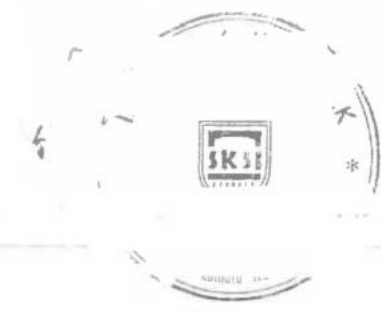

Zmenový list č.1

REKAPITULÁCIA OBJEKTOV STAVBY

Kód: 1056

Stavba: „Výstavba MŠ Zvončeková v Stupave.“

Miesto: Zvončekova ulica, Stupava

Dátum: 03.02.2023

Objednávateľ: Mesto Stupava

Zhotoviteľ: KAMI-PROFIT, s.r.o.

Spracovateľ:

KAMI PROFIT ,s.ro

Kód	Popis	Cena bez DPH [EUR]	Cena s DPH [EUR]
Náklady z rozpočtov		79 436,27	95 323,52
05-3	„Výstavba MŠ Zvončeková v Stupave.“	79 436,27	95 323,52

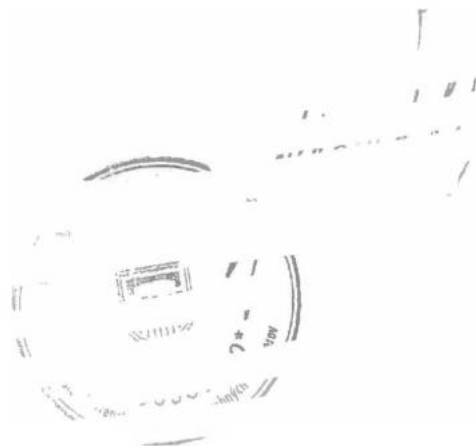

Zmenový list č.1 - ROZPOČET

Stavba: „Výstavba MŠ Zvončeková v Stupave.“ **Dátum:** 03.02.2023
Miesto: Zvončekova ulica, Stupava
Objednávateľ: Mesto Stupava
Zhotoviteľ: KAMI-PROFIT, s.r.o.

Príloha	Číslo	Typ	Kód	Popis	MJ	Množstvo	J.cena [EUR]	Cena celkom [EUR]
	D 1			Zemné práce				
Z m e n o v ý l i s t č. 1	1	K	122201101	Odkopávky a prekopávky nezapáž. v horn. tr. 3 do 100 m3	m3	1 048,000	6,85	7 178,80
	2	K	122201109	Odkopávky a prekopávky nezapážené. Príplatek k cenám za lepivosť horniny 3	m3	1 048,000	1,14	1 194,72
	3	K	166101102.5	Prehodenie neuhľnatého výkopku z horniny 1 a 4 nad 100 do 1000 m3	m3	1 048,000	3,70	3 877,60
	4	K	162201101.5	Vodoravné premiestnenie výkopku z horniny 1-4 do 20m	m3	1 048,000	1,24	1 299,52
	5	K	162501102.5	Vodoravné premiestnenie výkopku po spevnenej ceste z horniny tr.1-4, do 100 m3 na vzdialenosť do 3000 m	m3	1 048,000	2,86	2 997,28
	6	K	162501105.5	Vodoravné premiestnenie výkopku po spevnenej ceste z horniny tr. 1-4, do 100 m3, príplatek k cene za každých ďalších a začiatých 1000 m - uvažovaný odvoz do 6km, skládka VPS	m3	3 144,000	0,50	1 572,00
	7	K	167101107.5	Nakladanie neuhľnatého výkopku z horniny tr.1-4 nad 100 do 1000 m3	m3	1 048,000	2,49	2 609,52
	8	K	171201202.5	Uloženie spaniny na skládky nad 100 do 1000 m3	m3	1 048,000	0,75	786,00
	9	K	171209002	Poplatok za skladovanie - zemina a kamenivo (17 05) ostatné	t	1 876,800	7,47	12 575,70

J.C. podľa ZoD, položka č.	1 (SO 07 Spevnené plochy)
J.C. podľa ZoD, položka č.	2 (SO 02 Spevnené plochy)
Zmluva neobsahuje položku, J.C. podľa Ceníkros	
J.C. podľa ZoD, položka č.	6 (SO 01)
J.C. podľa ZoD, položka č.	7 (SO 01)
J.C. podľa ZoD, položka č.	8 (SO 01)
J.C. podľa ZoD, položka č.	9 (SO 01)
J.C. podľa ZoD, položka č.	10 (SO 01)
J.C. podľa ZoD, položka č.	31 (SO 01)

Príloha	Číslo	Typ	Kód	Popis	MJ	Množstvo	J.cena [EUR]	Cena celkom [EUR]
	D 1			Zemné práce				
Z m e n o v ý l i s t č. 1	1	K	122201101	Odkopávky a prekopávky nezapáž. v horn. tr. 3 do 100 m3	m3	247,500	6,85	1 695,38
	2	K	122201109	Odkopávky a prekopávky nezapážené. Príplatek k cenám za lepivosť horniny 3	m3	247,500	1,14	282,15
	3	K	162201101.5	Vodoravné premiestnenie výkopku z horniny 1-4 do 20m	m3	747,500	1,24	306,90
	4	K	162501102.5	Vodoravné premiestnenie výkopku po spevnenej ceste z horniny tr.1-4, do 100 m3 na vzdialenosť do 3000 m	m3	148,000	2,86	423,28
	5	K	162501105.5	Vodoravné premiestnenie výkopku po spevnenej ceste z horniny tr.1-4, do 100 m3, príplatek k cene za každých ďalších a začiatých 1000 m - uvažovaný odvoz do 6km, skládka VPS (Objednávateľ zabezpečí likvidáciu)	m3	444,000	0,50	222,00
	6	K	167101107.5	Nakladanie neuhľnatého výkopku z horniny tr.1-4 nad 100 do 1000 m3	m3	747,500	2,49	616,26
	7	K	171201202.5	Uloženie spaniny na skládky nad 100 do 1000 m3	m3	148,000	0,75	111,00
	8	K	171209002	Poplatok za skladovanie - zemina a kamenivo (17 05) ostatné	t	396,000	7,47	2 958,12
	9	K	166101102.5	Prehodenie neuhľnatého výkopku z horniny 1 a 4 nad 100 do 1000 m3	m3	99,500	3,70	368,15
	10	K	174101102.5	Zásyp spaninou v uzavretých priestoroch s urovňaním povrchu zásypu	m3	98,500	14,94	1 486,53

J.C. podľa ZoD, položka č.	1 (SO 01 Búracie práce)
J.C. podľa ZoD, položka č.	2 (SO 01 Búracie práce)
J.C. podľa ZoD, položka č.	6 (SO 01)
J.C. podľa ZoD, položka č.	7 (SO 01)
J.C. podľa ZoD, položka č.	8 (SO 01)
J.C. podľa ZoD, položka č.	9 (SO 01)
J.C. podľa ZoD, položka č.	10 (SO 01)
J.C. podľa ZoD, položka č.	11 (SO 01)
Zmluva neobsahuje položku, J.C. podľa Ceníkros	
J.C. podľa ZoD, položka č.	12 (SO 01)

Príloha	Číslo	Typ	Kód	Popis	MJ	Množstvo	J.cena [EUR]	Cena celkom [EUR]
	D 9			Ostatné konštrukcie a práce-búracie				
O d s t r á n e n é p o d l o h y	10	K	113307144.5	Odstánenie podkladu asfaltového, hr. 150mm	m2	574,770	13,84	7 954,82
	12	K	579081111	Odvoz sutiny a vybraných hmôt na skládku do 1 km	t	170,504	5,70	971,87
	13	K	579081121	Odvoz kutiny a vybraných hmôt na skládku za každý ďalší 1 km - uvažovaný odvoz do 11km, dodávateľ nacení podľa svojich možností	t	1 705,039	0,49	835,47
	14	K	579082111	Triedenie, nakladanie a vnútrostavenskovo doprava sutiny a vybraných hmôt	t	170,504	11,41	1 945,45
	15	K	999087212.5	Wokladanie a doprava prostriedky pre vodoravnú opravu sutiny alebo prekladanie na dopravní	t	170,504	4,58	777,50
	16	K	579089012	Poplatok za skladovanie - betón (17 01), ostatné (36t)	t	13,720	20,54	281,81
	17	K	Ceník FCC	Poplatok za skladovanie bitúmenové zmesi (17 03), ostatné	t	155,188	85,00	13 190,87
	18	K	579089112	Poplatok za skladovanie - drevo, sk. a. plasty (17 02), ostatné	t	1,596	74,16	118,36

Zmluva neobsahuje položku, J.C. podľa Ceníkros	
J.C. podľa ZoD, položka č.	2 (Búracie práce SO 01)
J.C. podľa ZoD, položka č.	3 (Búracie práce SO 01)
J.C. podľa ZoD, položka č.	4 (Búracie práce SO 01)
J.C. podľa ZoD, položka č.	5 (Búracie práce SO 01)
J.C. podľa ZoD, položka č.	6 (Búracie práce SO 01)
Zmluva neobsahuje položku, J.C. podľa Ceník FCC	
J.C. podľa ZoD, položka č.	7 (Búracie práce SO 01)

Pr	Typ	Kód	Popis	MJ	Množstvo	J.cena [EUR]	Cena celkom [EUR]
8	K	113107173	Odstánenie z podkladu z kameniva hrubého orveného, hr. vrstvy do 300 mm 0,4 t	m2	96,000	11,41	1 095,36
9	K	162201101.5	Vodorovné premiestnenie výkopku z horny nr.1-4 do 70m	m3	28,800	1,24	35,71
10	K	162501102.5	Vodorovné premiestnenie výkopku po spevnení ceste z horniny tr.1-4, do 100 m3 na vzdialenosť do 7000 m	m3	28,800	2,86	82,37
11	K	162501105.5	Vodorovné premiestnenie výkopku po spevnení ceste z horniny tr.1-4, do 100 m3, pripätok k cene za každých ďalších a zaťažitých 1000 m	m3	86,400	0,50	43,20
12	K	167101102.5	Nakladanie neufahnutého výkopku z horniny tr.1-4 nad 1000 m3	m3	13,720	2,49	34,16
13	K	171201202.5	Uloženie spaniny na skládke nad 100 do 1000 m3	m3	13,770	0,75	10,29
14	K	171209002	Poplatok za skladovanie zemina a kamenivo (17 05) ostatné	t	51,840	7,47	387,24

J.C. podľa ZoD, položka č.	1 (Príkladka vedovoce SO 07)
J.C. podľa ZoD, položka č.	6 (SO 01)
J.C. podľa ZoD, položka č.	7 (SO 01)
J.C. podľa ZoD, položka č.	8 (SO 01)
J.C. podľa ZoD, položka č.	10 (SO 01)
J.C. podľa ZoD, položka č.	11 (SO 01)

D 9 Ostatná konštrukcia a práce-bôranie

1	K	113107132.5	Odstánenie kryty v ploche do 700 m2 z betónu prostého, hr. vrstvy 150 do 300 mm, -0,50000t	m2	96,000	36,28	3 482,88
2	K	113205121.5	Vytváranie obrúb betónových, cementných ležajúcich, -C_25000t	m	48,000	4,02	240,96
3	K	979081111	Odvoz sutiny a vybúraných hmôt na skládku do 1 km	t	57,992	5,70	330,75
4	K	979081121	Odvoz sutiny a vybúraných hmôt na skládku za každý ďalší 1 km - uvažovaný odvoz do 11km, dodávateľ nacení podľa svojich možností	t	579,970	0,49	284,60
5	K	979082111	Triadenie, nakladanie a vnútrostavenskú dopravu sutiny a vybúraných hmôt	t	52,992	11,41	604,64
6	K	979087212.5	Nakladanie na dopravné prostriedky pre vodorovnú dopravu sutiny alebo prekladanie na depónie	t	52,992	4,56	241,64
7	K	979089012	Poplatok za skladovanie - betón (17 01), ostatné (36t)	t	52,992	20,54	1 088,46

Zmluva neobsahuje položku, J.C. podľa Cenkos	
Zmluva neobsahuje položku, J.C. podľa Cenkos	
J.C. podľa ZoD, položka č.	2 (Búranie práce SO 01)
J.C. podľa ZoD, položka č.	3 (Búranie práce SO 01)
J.C. podľa ZoD, položka č.	4 (Búranie práce SO 01)
J.C. podľa ZoD, položka č.	5 (Búranie práce SO 01)
J.C. podľa ZoD, položka č.	6 (Búranie práce SO 01)

D 9 Ostatné konštrukcie a práce-bôranie

1	K	113107137.5	Búranie základu alebo vybúranie otvorov plochy nad 4 m2 z betónu prostého alebo preliženeho kameňom, -7,40000t	m3	14,000	96,97	1 357,58
2	K	979081111	Odvoz sutiny a vybúraných hmôt na skládku do 1 km	t	33,600	5,70	240,96
3	K	979081121	Odvoz sutiny a vybúraných hmôt na skládku za každý ďalší 1 km - uvažovaný odvoz do 11km, dodávateľ nacení podľa svojich možností	t	336,000	0,49	164,64
4	K	979082111	Triadenie, nakladanie a vnútrostavenskú dopravu sutiny a vybúraných hmôt	t	33,600	11,41	383,76
5	K	979087212.5	Nakladanie na dopravné prostriedky pre vodorovnú dopravu sutiny alebo prekladanie na depónie	t	33,600	4,56	153,22
6	K	979089012	Poplatok za skladovanie - betón (17 01), ostatné (36t)	t	33,600	20,54	690,14
Spolu						79 496,27	

J.C. podľa ZoD, položka č.	1 (Búranie práce SO 01)
J.C. podľa ZoD, položka č.	7 (Búranie práce SO 01)
J.C. podľa ZoD, položka č.	3 (Búranie práce SO 01)
J.C. podľa ZoD, položka č.	4 (Búranie práce SO 01)
J.C. podľa ZoD, položka č.	5 (Búranie práce SO 01)
J.C. podľa ZoD, položka č.	6 (Búranie práce SO 01)

7000
BETONOVÁ DESKA hr. 2x 200mm

40086

1000

2000

vyhledání
plochy (57,67 m²)

Nehodnot
plochy (88,1 m²)

4257

5015

5015

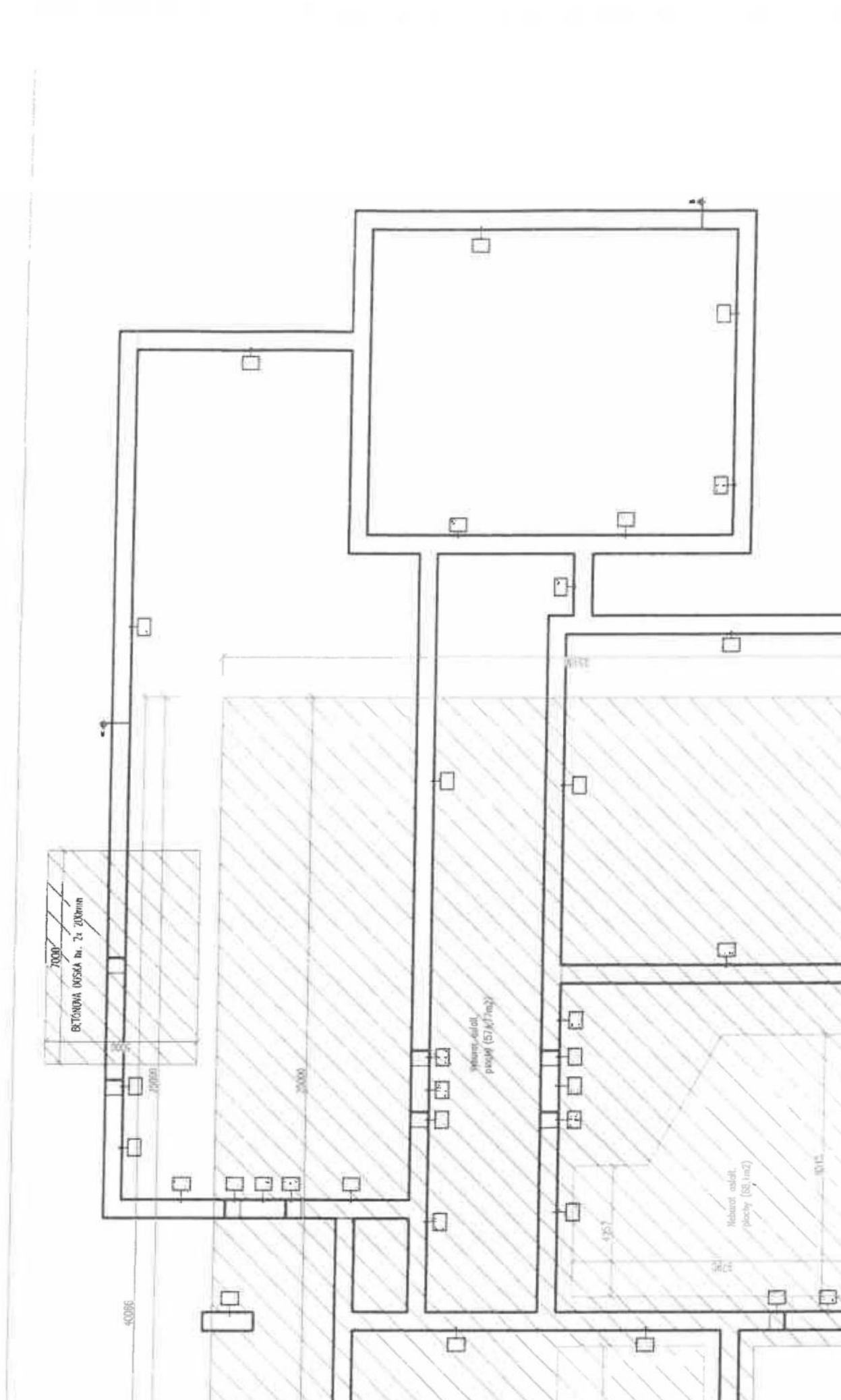

CENNÍK ZNEŠKODNENIA ODPADOV ZOHOR

pre región Záhorie, Bratislava

Platný od: 01.01.2023

skupina	klasif. číslo	popis	cena bez DPH v eur/m ³	objemový podiel v eur/m ³
O	07 02 13	odpadový plast	150,00	7,00
O	15 01 06	zmiešané obaly	150,00	7,00
O	16 01 20	sklo (znečistené, drôtené a pod. na skládku)	70,00	7,00
O	17 01 01	betón	55,00	30,00
O	17 01 07	zmesí betónu, tehál, obkladačiek, dlaždíc, apod.	70,00	30,00
O	17 02 01	drevo (znečistené)	70,00	30,00
O	17 03 02	bitúmenové zmesi (asfalt z cest a chodníkov)	55,00	30,00
O	17 05 04	zemina a kamenivo iné ako uvedené v 170503 *	12,00	10,00
O	17 05 06	výkopová zemina iná ako uvedená v 170505 *	12,00	10,00
O	17 06 04	izolačné materiály iné ako uvedené v 170601 a 17 01 03	150,00	7,00
O	17 09 04	zmiešané stavebné odpady	95,00	30,00
O	20 03 07	objemný odpad	95,00	podľa nahlásenej miery vytriedenia obce, z ktorej odpad pochádza**
N	15 01 10	obaly obsahujúce zvyšky nebezpečných látok	400,00	40,00
N	15 01 10	obaly obs. NL, sudy nad 50l nespracované	800,00	40,00
N	15 02 02	absorbenty, filtračné materiály, handry na čistenie apod.	400,00	-
N	19 03 04	azbest: čiastočne stabilizované odpady apod.	250,00	40,00

* Zeminu v množstve viac než 100 ton Vám naceníme na vyžiadanie

** Zákonné poplatky za uloženie odpadov na skládku odpadov v zmysle zákona č. 329/2018 o poplatkoch za uloženie odpadov

Odpady, ktoré nie sú uvedené vyššie, druhotné suroviny a služby Vám naceníme na vyžiadanie.

V prípade záujmu o dovoz biologicky rozložiteľného odpadu volajte prosím vopred.

V prípade záujmu nás neváhajte kontaktovať prostredníctvom nižšie uvedených kontaktov:

V prípade plánovaného dovozu nebezpečného odpadu, prosím predložte analýzu odpadu.

Bližšie informácie nájdete v liste klientom zverejnený na nižšie uvedenej stránke.

Oddelenie služieb zákazníkom: 02/6596 1815-16, 0905 444 684, 0903 576 261

obchod@fcc-froup.sk

Obchodní zástupcovia:

<https://www.fcc-group.eu/sk/slovensko/prevadzky/fcc-slovensko-prevadzka-karen-zohor.html>

Navštívte našu stránku:

www.fcc-group.sk

Rozbor ceny

Položka	188101102.S	Prehodenie neufahnutého výkopku z hĺbky 1 až 4 nad 100 do 1000 m3
TOV	000	MJ m3

H	Priamy materiál		0,00
P	Mzdové náklady + doplnkové mzdy		1,38
O	Odvody	35,2 % z miezd	0,48
S	Stroje		0,76
T	Ostatné priame náklady		0,00
SUB	Poddodávky		0,00
PSN Priame spracovacie náklady [P] + [O] + [S] + [T]			2,62
Priame náklady [H] + [SUB] + [PSN] + [NK]			2,62
R1	Výrobná réžia	21,00 % z [P]+[O]	0,39
R2	Správna réžia	11,00 % z [P]+[O]	0,20
R3		0,00 % z []	0,00
Nepriame náklady [R1] + [R2] + [R3]			0,60
Náklady celkom [H] + [SUB] + [PSN] + [R1] + [R2] + [R3] + [NK]			3,22
Z	Zisk	15,00 % z [P]+[O]+[S]+[T]+[R1]+[R2]	0,48
R4		0,00 % z []	0,00
NK	Nekalkulované náklady		0,00
Celkom [H] + [SUB] + [PSN] až [NK]			3,70
Jednotková cena			3,70
Hmotnosť			0,00000
Normohodiny			0,242

P.Č.	T	Kód položky	Názov položky	MJ	Množstvo	Jednotková cena	Celkom
1	P	7119999-T-1	Stavebný pracovník	Nh	0,21000	4,75	1,00
2	P	8342000-T-22	Operátor pojazdných zariadení na zemné práce - 2. stupeň náročnosti	Nh	0,03200	6,23	0,20
Mzdy							1,20
4	S	010131181600	Rýpadlo lopatové kolesové 40 kW, objem lopaty 0,4 m3, max. dosah 3,7 m	Sh	0,02800	27,20	0,76
Stroje							0,76

Rozbor ceny

Položka:	113307144.S	Odstránenie podkladu asfaltového v ploche do 200 m2, hr.nad 150 do 200 mm -0,450 t
TOV	000	MJ m2

H	Priamy materiál		0,00
P	Mzdové náklady + doplnkové mzdy		4,87
O	Odvody	35,2 % z miezd	1,71
S	Stroje		2,75
T	Ostatné priame náklady		0,00
SUB	Poddodávky		0,00
PSN Priame spracovacie náklady [P] + [O] + [S] + [T]			9,33
Priame náklady [H] + [SUB] + [PSN] + [NK]			9,33
R1	Výrobná réžia	27,00 % z [P]+[O]	1,78
R2	Správna réžia	14,00 % z [P]+[O]	0,92
R3		0,00 % z []	0,00
Nepríame náklady [R1] + [R2] + [R3]			2,70
Náklady celkom [H] + [SUB] + [PSN] + [R1] + [R2] + [R3] + [NK]			12,03
Z	Zisk	15,00 % z [P]+[O]+[S]+[T]+[R1]+[R2]	1,80
R4		0,00 % z []	0,00
NK	Nekalkulované náklady		0,00
Celkom [H] + [SUB] + [PSN] až [NK]			13,84
Jednotková cena			13,84
Hmotnosť			0,00000
Normohodiny			0,827

P.Č.	T	Kód položky	Názov položky	MJ	Množstvo	Jednotková cena	Celkom
1	P	7119999-T-1	Stavebný pracovník	Nh	0,62000	4,75	2,95
2	P	8342001-T-22	Operátor stavebných strojov - 2. stupeň náročnosti	Nh	0,20700	6,23	1,29
Mzdy							4,23
4	S	247265331000	Kompresor pojazdný piestový 0,096 m3/s	Sh	0,19020	14,45	2,75
Stroje							2,75

Rozbor ceny

Položka	113107132.S	Odstránenie krytu v ploche do 200 m2 z betónu prostého, hr. vrstvy 150 do 300 mm, -0,50000t
TOV	000	MJ m2

H	Priamy materiál		0,00
P	Mzdové náklady + doplnkové mzdy		13,12
O	Odvody 35,2 % z miezd		4,62
S	Stroje		6,54
T	Ostatné priame náklady		0,00
SUB	Pododávky		0,00
PSN Priame spracovacie náklady [P] + [O] + [S] + [T]			24,28
Priame náklady [H] + [SUB] + [PSN] + [NK]			24,28
R1	Výrobná réžia 27,00 % z [P]+[O]		4,79
R2	Správna réžia 14,00 % z [P]+[O]		2,48
R3	0,00 % z []		0,00
Nepriame náklady [R1] + [R2] + [R3]			7,27
Náklady celkom [H] + [SUB] + [PSN] + [R1] + [R2] + [R3] + [NK]			31,55
Z	Zisk 15,00 % z [P]+[O]+[S]+[T]+[R1]+[R2]		4,73
R4	0,00 % z []		0,00
NK	Nekalkulované náklady		0,00
Celkom [H] + [SUB] + [PSN] až [NK]			36,28
Jednotková cena			36,28
Hmotnosť			0,00000
Normohodiny			1,970

P.Č.	T	Kód položky	Názov položky	MJ	Množstvo	Jednotková cena	Celkom
1	P	7119999-T-2	Stavebný pracovník	Nh	1,46600	5,64	8,27
2	P	8342001-T-22	Operátor stavebných strojov - 2. stupeň náročnosti	Nh	0,50400	6,23	3,14
Mzdy							11,41
4	S	247265331000	Kompresor pojazdný piestový 0,096 m3/s	Sh	0,45256	14,45	6,54
Stroje							6,54

Príloha č.2

ZMENOVÝ LIST č. 2

Názov: **Revízia oporného múru**

Akcia: **„Výstavba MŠ Zvončeková v Stupave.“**

Popis pôvodného stavu:

Pôvodný oporný múr je nižší ako je skutočná výška susednej parcely.

Navrhovaná zmena:

Upravený oporný múr zohľadňuje skutočné pomery výškových rozdielov dvoch susedných parciel.

Zdôvodnenie návrhu:

Nezhoda PD a skutkového stavu.

Predložil: **KAMI-PROFIT, s.r.o.**

Prevzal:

Mesto Stupava

Dňa: **16.2.2023**

Dňa

16.2.2023

Zmenové konanie (ZK)

Ekonomické vyčíslenie pôvodného stavu: 75,11 €

Ekonomické vyčíslenie navrhnutého stavu: /bez DPH 55 554,57 €

Celkový rozdiel: 55 479,45 €

Vplyv na celkový termín: 25 kalendárnych dní

Podmienky zhotoviteľa pre realizáciu: Potvrdiť do 26.2.2023

Podpisom tohto zmenového listu sa tento stáva záväznou objednávkou objednávateľa

Dátum navrhnutého rokovania o zmenovom konaní:

Vrátil	Prevzal
Dňa	Dňa

Stupave dňa:

Stupave dňa:

Prí:

Objednávateľ

Zh:

Generálny zhotoviteľ:

Stavebný/technický dozor investora:

Zástupca investora:

Ostatní účastníci:

Dátum	Meno	Podpis
16.2.2023	KOLF	
16.2.2023	KLAVDIA	

Zmenový list č.2**REKAPITULÁCIA STAVBY**

Kód: 1056

Stavba: „Výstavba MŠ Zvončeková v Stupave.“

JKSO:

Miesto: Zvončekova ulica, Stupava

Objednávateľ: Mesto Stupava

Zhotoviteľ:

KAMI-PROFIT, s.r.o.

Projektant:

ARNEM s.r.o

Spracovateľ:

KAMI-PROFIT, s.r.o.

Poznámka:

KS:

Dátum: 16.2.2023

IČO: 00 305081

IČ DPH:

IČO: 35943301

IČ DPH: SK2022023872

IČO:

IČ DPH:

IČO: 35943301

IČ DPH: SK2022023872

Cena bez DPH 55 479,45

	Sadzba dane	Základ dane	Výška dane
základná			
DPH znížená	20,00%	55 479,45	11 095,89

Cena s DPH v EUR 66 575,34

Projektant

Spracovateľ

Dátum a podpis:

Pečiatka

Dátum a podp...

Pečiatka

Objednávateľ

Zhotoviteľ

Dátum a podpis:

Dátum a podp...

Pečiatka

Zmenový list č.2

REKAPITULÁCIA OBJEKTOV STAVBY

Kód: 1056

Stavba: „Výstavba MŠ Zvončeková v Stupave.“

Miesto: Zvončekova ulica, Stupava

Dátum: 16.02.2023

Objednávateľ: Mesto Stupava

Zhotoviteľ: KAMI-PROFIT, s.r.o.

Spracovateľ: KAMI PROFIT .s.ro

Kód	Popis	Cena bez DPH [EUR]	Cena s DPH [EUR]
Náklady z rozpočtov		55 479,45	66 575,34
05-3	„Výstavba MŠ Zvončeková v Stupave.“	55 479,45	66 575,34

Zmenový list č.2 - ROZPOČET

Stavba: „Výstavba MŠ Zvončeková v Stupave.“
 Miesto: Zvončekova ulica, Stupava
 Objednávateľ: Mesto Stupava
 Zhotoviteľ: KAMI-PROFIT, s.r.o.

Datum: 16.02.2023

PČ	Typ	Kód	Popis	MJ	Množstvo	J.cena [EUR]	Cena celkom [EUR]
D 1			Zemné práce				
1	K	122201102.S	Odkopávka a prekopávka nezapažená v hornine 3, nad 100 do 1000 m3	m3	293,146	6,85	2 008,050
2	K	122201109.S	Odkopávky a prekopávky nezapažené. Príplatok k cenám za lepivosť horniny 3	m3	42,292	1,14	48,213
3	K	162201101.S	Vodorovné premiestnenie výkopku z horniny 1-4 do 20m	m3	575,438	1,14	655,999
4	K	162501102.S	Vodorovné premiestnenie výkopku po spevnenej ceste z horniny tr.1-4, do 100 m3 na vzdialenosť do 3000 m	m3	5,427	2,62	14,219
5	K	162501105.S	Vodorovné premiestnenie výkopku po spevnenej ceste z horniny tr.1-4, do 100 m3, príplatok k cene za každých ďalších a začatých 1000 m	m3	48,843	0,46	22,468
6	K	167101102.S	Nakladanie neulahnutého výkopku z hornín tr.1-4 nad 100 do 1000 m3	m3	287,719	2,28	655,999
7	K	171201202.S	Uloženie sypaniny na skládky nad 100 do 1000 m3	m3	-110,462	0,68	-75,114
8	K	171209002	Poplatok za skladovanie - zemina a kamenivo (17 05) ostatné	t	76,992	6,85	527,395
9	K	174101102.S	Zásyp sypaninou v uzavretých priestoroch s urovaním povrchu zásypu	m3	287,719	13,69	3 938,873
10	K	175101102.S	Obsyp potrubia sypaninou z vhodných hornín 1 až 4 s prehodením sypaniny	m3	136,463	13,69	1 868,178
11	M	583310002800	Štrkopiesok frakcia 0-8 mm, STN EN 13242 + A1	t	231,987	13,69	3 175,903
D 2			Zakladanie				
12	K	273321511.S	Betón základových dosiek, železový (bez výstuže), tr. C 30/37	m3	35,815	114,100	4 086,492
13	K	273351215.S	Debnenie stien základových dosiek, zhotovenie-dielce	m2	33,273	18,26	607,565
14	K	273351216.S	Debnenie stien základových dosiek, odstránenie-dielce	m2			690

ICU:
Iba:

PČ	Typ	Kód	Popis	Mj	Množstvo	J.cena [EUR]	Cena celkom [EUR]
15	K	273361821.S	Výstuž základových dosiek z ocele B500 (10505)	t	5,382	1 882,60	10 131,494
D 3			Zvislé a kompletne konštrukcie				
16	K	311321511.S	Betón nadzákladových múrov, železový (bez výstuže) tr. C 30/37	m3	31,960	114,10	3 646,636
17	K	311321822	Príplatek za pohľadový betón nadzákladových múrov	m2	108,740	11,41	1 240,723
18	K	311351105.S	Debnenie nadzákladových múrov obojstranné zhotovenie-dielce	m2	235,990	22,82	5 385,292
19	K	311351106.S	Debnenie nadzákladových múrov obojstranné odstránenie-dielce	m2	235,990	6,85	1 616,532
20		341361821.S	Výstuž stien a priečok B500 (10505)	t	2,321	2 135,52	4 957,289
D 6			Upravy povrchov, podlahy, osadenie				
21	K	631313611.S	Mazanina z betónu prostého (m3) tr. C 16/20 hr.nad 80 do 120 mm- podkladný betón	m3	11,444	122,400	1 400,746
D 9			Ostatné konštrukcie a práce-búranie				
22	K	931961115.S	Vložky do dilatačných škár zvislé, z polystyrénovej dosky hr. 30 mm	m2	-3,938	8,560	-33,709
23	K	931961115.S-1	Vložky do dilatačných škár zvislé	m2	15,104	8,560	129,290
24	K	941955002.S	Lešenie ľahké pracovné pomocné s výškou lešeňovej podlahy nad 1,20 do 1,90 m	m2	110,860	5,70	631,902
25	K	941955004.S	Lešenie ľahké pracovné pomocné s výškou lešeňovej podlahy nad 2,50 do 3,5 m	m2	110,860	5,70	631,902
D 99			Presun hmôt HSV				
26	K	998011001.S	Presun hmôt pre budovy (801, 803, 812), zvislá konštr. z tehál, tvárnic, z kovu výšky do 6 m	t	464,683	9,33	4 335,492
D 767			Konštrukcie doplnkové kovové				
27	K	767916340	Montáž oplotenia vrátane osadenia stĺpika - na oporný múr (sťažené podmienky)	m	48,073	12,190	586,010
28	M	5535850014	Plot zo zváraných panelov, vrátane stĺpika a príslušenstva	m	49,000	57,050	2 795,450
29	K	998767201.S	Presun hmôt pre kovové stavebné doplnkové konštrukcie v objektoch výšky do 6 m	%	35,000	9,13	319,471
Spolu							55 479,45

372

Zmenový list č.2 - ROZPOČET

„Výstavba MŠ Zvončeková v Stupave“

16.02.2023

Zvončekova ulica, Stupava

Mesto Stupava

KAMI-PROFIT, s.r.o.

číslo	Typ	kód	Popis	MJ	Množstvo	J.cena [EUR]	Cena celkom [EUR]	
D 1 <i>Práce pri zemi</i>								
1	K	122201102.S	Odkopávka a prekopávka nezapažená v hĺbkách 3, na c 100 do 1000 m ³	m ³	263,146	6,85	2 008,060	J.C podľa ZsD, položka č 119 (S0 08 - Detské ihrisko - oporný múr)
2	K	122201104.S	Odkopávky a prekopávky nezapažené. Príplatok k cenám za lepivosť horniny 3	m ³	42,297	1,14	48,213	J.C podľa ZsD, položka č 215 (S0 08 - Detské ihrisko - oporný múr)
3	K	162201101.S	Vodorovné premiestnenie výkopku z hĺbok 1-4 do 20m	m ³	575,436	1,14	655,999	J.C podľa ZsD, položka č 515 (S0 08 - Detské ihrisko - oporný múr)
4	K	162501102.S	Vodorovné premiestnenie výkopku po spavenej ceste z hĺbok tr.1-4, do 100 m ³ na vzdialenosť do 3000 m	m ³	5,427	2,62	14,218	J.C podľa ZsD, položka č 615 (S0 08 - Detské ihrisko - oporný múr)
5	K	162501105.S	Vodorovné premiestnenie výkopku po spavenej ceste z hĺbok tr.1-4, do 100 m ³ , príplatok k cene za každých ďalších a zvlášť 1000 m	m ³	48,843	0,45	22,468	J.C podľa ZsD, položka č 715 (S0 08 - Detské ihrisko - oporný múr)
6	K	167101102.S	Nakladanie neuhnutého výkopku z hĺbok tr.1-4 nad 100 do 1000 m ³	m ³	287,719	2,28	655,999	J.C podľa ZsD, položka č 215 (S0 08 - Detské ihrisko - oporný múr)
7	K	171201202.S	Uloženie sypariny na skládky nad 100 do 1000 m ³	m ³	-110,482	0,68	-75,114	J.C podľa ZsD, položka č 1015 (S0 08 - Detské ihrisko - oporný múr)
8	K	171209002	Príplatok za skladovanie zemina a kamenivo (17 05) ostatné	t	76,992	6,85	527,366	J.C podľa ZsD, položka č 315 (S0 08 - Detské ihrisko - oporný múr)
9	X	174101102.S	Zásep syparínou v uzavretých priestoroch s urovňaním povrchu zásepu	m ³	287,719	13,69	3 938,873	J.C podľa ZsD, položka č 1415 (S0 08 - Detské ihrisko - oporný múr)
10	K	175101102.S	Obrys potrubia syparínou z vhodných hornín 1 až 4 s prihodením sypariny	m ³	138,483	13,69	1 888,178	J.C podľa ZsD, položka č 1215 (S0 08 - Detské ihrisko - oporný múr)
11	M	583310DC2B00	Štrkopiesok frakcia 0-6 mm, STN EN 123242 + A1	t	231,987	13,69	3 175,903	J.C podľa ZsD, položka č 1415 (S0 08 - Detské ihrisko - oporný múr)
D 2 <i>Základanie</i>								
12	K	273321511.S	Betón základových dosiek, železový (bez výstuže), tr. C 30/37	m ³	35,815	114,100	4 088,452	J.C podľa ZsD, položka č 1415 (S0 08 - Detské ihrisko)
13	K	273351215.S	Dobnenie stien základových dosiek, zhotovenie-dielce	m ²	33,273	18,28	607,565	J.C podľa ZsD, položka č 1515 (S0 08 - Detské ihrisko)
14	K	273351218.S	Dobnenie stien základových dosiek, odstránenie-dielce	m ²	33,273	5,13	170,890	J.C podľa ZsD, položka č 1615 (S0 08 - Detské ihrisko)
15	K	273361821.S	Výstuž základových dosiek z ocele B500 (10505)	t	5,362	1 882,60	10 131,494	J.C podľa ZsD, položka č 1715 (S0 08 - Detské ihrisko)
D 3 <i>Zvislé a kompozitné konštrukcie</i>								
16	K	311321511.S	Betón nadzákladových múrov, železový (bez výstuže) tr. C 30/37	m ³	31,980	114,10	3 646,836	J.C podľa ZsD, položka č 1415 (S0 08 - Detské ihrisko)
17	K	311321822	Príplatok za pohľadový betón nadzákladových múrov	m ²	105,740	11,41	1 207,723	J.C podľa ZsD, položka č 2015 (S0 08 - Detské ihrisko)
18	K	311351105.S	Dobnenie nadzákladových múrov obojstranné zhotovenie dielce	m ²	235,990	22,82	5 385,297	J.C podľa ZsD, položka č 2115 (S0 08 - Detské ihrisko)
19	K	311351106.S	Dobnenie nadzákladových múrov obojstranné odstránenie dielce	m ²	235,990	6,85	1 616,532	J.C podľa ZsD, položka č 2215 (S0 08 - Detské ihrisko)
20	K	341361821.S	Výstuž stien a priečok B500 (10505)	t	2,321	2 135,52	4 957,289	ZsD neobsahuje položku v ZsD J.C podľa Článku 2
D 4 <i>Mikové obrobky, stohy osadené</i>								
21	K	631313611.S	Mazanina z betónu prosieťto (m ³) tr. C 16/20 hr nad 80 do 120 mm- podkladný betón	m ³	11,444	122,400	1 400,746	ZsD neobsahuje po obšar ZsD, J.C podľa Článku 2
D 5 <i>Osadené konštrukcie a prílohy</i>								
22	K	931661115.S	Vložky do dlaždičných škvŕ zvislé, z polystyrénovej dosky hr. 30 mm	m ²	-3,938	8,560	-33,709	J.C podľa ZsD, položka č 2315 (S0 08 - Detské ihrisko)
23	K	931961115.S-1	Vložky do dlaždičných škvŕ zvislé	m ²	15,104	8,560	128,260	J.C podľa ZsD, položka č 2315 (S0 08 - Detské ihrisko)
24	K	941966002.S	Lešenie ľahké pracovné pomocné s výškou lešenievej podlahy nad 1,20 do 1,90 m	m ²	110,860	5,70	631,902	J.C podľa ZsD, položka č 2415 (S0 08 - Detské ihrisko)
25	K	941955004.S	Lešenie ľahké pracovné pomocné s výškou lešenievej podlahy nad 2,50 do 3,5 m	m ²	110,860	5,70	631,902	J.C podľa ZsD, položka č 2515 (S0 08 - Detské ihrisko)

Prč	Typ	Kód	Popis	MJ	Množstvo	Jedna [EUR]	Cena celkom [EUR]
26	K	888011001.S	Presun hrdzi pre bučovu (801, 803, 812), zvislá konštr. z tehál, vämíc, z kovu výšky do 6 m	t	464,683	9,33	4 336,492
□ 767			Konštrukcie oceľové kovové				
27	K	76791634D	Montáž oplotenia vrátane osadenia slúpka - na oporný mŕ (stažené podmienky)	m	48,073	12,190	586,010
26	M	5525850014	Práca zo zvarných panelov, vrátane slúpka a príslušenstva	m	49,000	57,050	2 795,450
28	K	998767201.S	Presun hmôt pre kovové stavebné doplnkové konštrukcie v objektoch výšky do 6 m	%	35,000	9,13	318,471
Spolu							55 479,45

J.C. podľa ZVD, položka : 91 (SÚC 1)

ZVD neobstarávané položky v ZVD, a - podľa kódu

J.C. podľa ZVD, položka : 34 (SÚC 05 - Odsťahovanie)

J.C. podľa ZVD, položka : 36 (SÚC 06 - Detské ihrisko)

Rozbor ceny

Položka	341361821.S	Výstuž stien a pniečok B500 (10505)	
TOV	000	TOV 000	MJ t

H	Priamy materiál		1523,52
P	Mzdové náklady + doplnkové mzdy		232,11
O	Odvody 35,2 % z miezd		81,70
S	Stroje		47,47
T	Ostatné priame náklady		0,00
SUB	Poddodávky		0,00

PSN Priame spracovacie náklady [P] + [O] + [S] + [T] 361,27

Priame náklady [H] + [SUB] + [PSN] + [NK] 1 884,79

R1	Výrobná réžia	35,00 % z [P]+[O]	109,83
R2	Správna réžia	18,00 % z [P]+[O]	56,49
R3		0,00 % z []	0,00

Nepriame náklady [R1] + [R2] + [R3] 166,32

Náklady celkom [H] + [SUB] + [PSN] + [R1] + [R2] + [R3] + [NK] 2 051,11

Z	Zisk	16,00 % z [P]+[O]+[S]+[T]+[R1]+[R2]	84,41
R4		0,00 % z []	0,00

NK Nekalkulované náklady 0,00

Celkom [H] + [SUB] + [PSN] až [NK] 2 135,52

Jednotková cena 2 135,52

Hmotnosť 1,01555

Normohodiny 35,800

P.Č.	T	Kód položky	Názov položky	MJ	Množstvo	Jednotková cena	Celkom
1	M	156110000700.S	Drôt holý D 1,25 mm matný mäkký ozn.11 300	kg	2,03000	1,15	2,33
2	M	156110002900.S	Drôt holý D 3,15 mm matný polotvrdý, ozn.11 300	kg	4,35050	1,45	6,31
3	M	312110001000.S	Elektróda zváracia E-B 121 D 2 mm x dl. 300 mm nelegovaná s bázickým obalom	tkg	0,02058	90,16	1,86
4	M	312110001100.S	Elektróda zváracia E-B 121 D 2,5 mm x dl. 350 mm nelegovaná s bázickým obalom	tkg	0,06172	127,99	7,90
5	M	312110001200.S	Elektróda zváracia E-B 121 D 3,2 mm x dl. 350 mm nelegovaná s bázickým obalom	tkg	0,05272	160,85	8,48
6	M	312110001300.S	Elektróda zváracia E-B 121 D 4 mm x dl. 450 mm nelegovaná s bázickým obalom	tkg	0,03515	308,71	10,85
7	M	312110001400.S	Elektróda zváracia E-B 121 D 5 mm x dl. 450 mm nelegovaná s bázickým obalom	tkg	0,02929	446,56	13,08
8	M	314110001900.S	Klinec stavebný 4/100 mm	kg	1,05000	1,18	1,24
9	M	589510002500.S	Výstuž do betónu z ocele 10 505 (B500) D 6-12 mm	t	0,90000	1 476,87	1 329,19
10	M	589510003500.S	Výstuž do betónu z ocele 10 505 (B500) D 14-36 mm	t	0,10000	1 380,77	138,08
11	M	999000000100.S	Ostatný materiál	eur	4,20500	1,00	4,21
Materiály							1 523,52
13	P	7114001-T-2	Železiar	Nh	35,36000	5,64	199,43
14	P	7119999-T-2	Stavebný pracovník	Nh	0,35100	5,64	1,98
15	P	9310000-T-1	Pomocný pracovník v stavebníctve	Nh	0,08852	4,75	0,42
Mzdy							201,83
17	S	421473300200	Pojazdná kremíková zväračka 200 A	Sh	13,14882	3,61	47,47
Stroje							47,47

Rozbor ceny

Položka	631313611.S	Mazanina z betónu prostého (m3) tr. C 16/20 hr.nad 80 do 120 mm
TOV	000	MJ m3

H	Priamy materiál	85,14
P	Mzdové náklady + doplnkové mzdy	15,53
O	Odvody 35,2 % z miezd	5,47
S	Stroje	0,00
T	Ostatné priame náklady	0,00
SUB	Pododávky	0,00

PSN Priame spracovacie náklady [P] + [O] + [S] + [T] 21,00

Priame náklady [H] + [SUB] + [PSN] + [NK] 106,13

R1	Výrobná réžia	35,00 % z [P]+[O]	7,35
R2	Správna réžia	18,00 % z [P]+[O]	3,78
R3		0,00 % z []	0,00

Nepriame náklady [R1] + [R2] + [R3] 11,13

Náklady celkom [H] + [SUB] + [PSN] + [R1] + [R2] + [R3] + [NK] 117,26

Z	Zisk	16,00 % z [P]+[O]+[S]+[T]+[R1]+[R2]	5,14
R4		0,00 % z []	0,00
NK	Nekalkulované náklady		0,00

Celkom [H] + [SUB] + [PSN] až [NK] 122,40

Jednotková cena **122,40**

Hmotnosť 2,19407

Normahodiny 2,569

P.Č.	T	Kód položky	Názov položky	MJ	Množstvo	Jednotková cena	Celkom
1	M	589310003600.S	Betón STN EN 206-1-C 16/20-XC1 (SK)-Cl 0,4-Dmax 22 - S2 z cementu portlandského	m3	1,01000	83,20	84,03
2	M	999000000100.S	Ostatný materiál	eur	1,10200	1,00	1,10
Materiály							85,14
4	P	7114002-T-21	Betonár - 1. stupeň náročnosti	Nh	1,10300	5,98	6,54
5	P	7119999-T-1	Stavebný pracovník	Nh	1,33700	4,75	6,35
6	P	9310000-T-1	Pomocný pracovník v stavebníctve	Nh	0,12910	4,75	0,61
Mzdy							13,50

Rozbor ceny

Položka	767918110.S	Montáž oplatenia z plechu profilového s hmotnosťou 1m oplatenia do 30 kg
TOV	000	MJ m

H	Priamy materiál		6,70
P	Mzdové náklady + doplnkové mzdy		2,21
O	Odvody	35,2 % z miezd	0,78
S	Stroje		0,00
T	Ostatné priame náklady		0,00
SUB	Poddodávky		0,00
PSN Priame spracovacie náklady [P] + [O] + [S] + [T]			2,98
Priame náklady [H] + [SUB] + [PSN] + [NK]			9,68
R1	Výrobná réžia	40,00 % z [P]+[O]	1,19
R2	Správna réžia	20,00 % z [P]+[O]	0,60
R3		0,00 % z []	0,00
Nepriame náklady [R1] + [R2] + [R3]			1,79
Náklady celkom [H] + [SUB] + [PSN] + [R1] + [R2] + [R3] + [NK]			11,47
Z	Zisk	15,00 % z [P]+[O]+[S]+[T]+[R1]+[R2]	0,72
R4		0,00 % z []	0,00
NK	Nekalkulované náklady		0,00
Celkom [H] + [SUB] + [PSN] až [NK]			12,19

Jednotková cena 12,19

Hmotnosť 0,00160

Normahodiny 0,341

P.Č.	T	Kód položky	Názov položky	MJ	Množstvo	Jednotková cena	Celkom
1	M	311110000300.S	Matica šesťhranná hrubá M 8 mm ocelová	tk	0,00600	9,83	0,06
2	M	311740002500.S	Hák GP 58	ks	6,00000	0,91	5,47
3	M	314110005600.S	Prirážka za pozinkovanie klincov	kg	0,78700	1,48	1,17
Materiály							6,70
5	P	7222999-T-2	Stavebný zámočnik	Nh	0,33800	5,64	1,91
6	P	9310000-T-1	Pomocný pracovník v stavebníctve	Nh	0,00277	4,75	0,01
Mzdy							1,92

Príloha č.3

ZMENOVÝ LIST č. 3

Názov: **Odvodnenie oporného múru**

Akcia: **„Výstavba MŠ Zvončeková v Stupave.“**

Popis pôvodného stavu:

Pôvodná PD neuvažuje s odvodnením oporného múru

Navrhovaná zmena:

Oporný múr bude odvodnený drenážnym potrubím ukončeným vo vsakovacej šachte.

Zdôvodnenie návrhu:

Nezhoda PD a skutkového stavu.

Predložil: **KAMI-PROFIT, s.r.o.**

Prevzal:

Mesto Stupava

Dňa: **16.2.2023**

Dňa

16.2.2023

Zmenové konanie (ZK)

Ekonomické vyčistenie pôvodného stavu: **0,00 €**

Ekonomické vyčistenie navrhnutého stavu: /bez DPH **8 096,82 €**

Celkový rozdiel: **8 096,82 €**

Vplyv na celkový termín: **10 kalendárnych dní**

Podmienky zhotoviteľa pre realizáciu: **Potvrdiť do 28.2.2023**

Podpisom tohto zmenového listu sa tento stáva záväznou objednávkou objednávateľa

Dátum navrhnutého rokovania o zmenovom konaní:

Vrátil

Prevzal

Dňa

Dňa

V Stupave dňa:

Stupave dňa:

Stupava

Zhotoviteľ

Generálny zhotoviteľ:

Stavebný/technický dozor investora:

Zástupca investora:

Ostatní účastníci:

Dátum	Meno	Podpis
16.2.2023	WOLF	
14.2.2023	Klavarský	

Zmenový list č.3**REKAPITULÁCIA STAVBY**

Kód: 1056
Stavba: „Výstavba MŠ Zvončeková v Stupave.“

JKSO:
Miesto: Zvončekova ulica, Stupava
Objednávateľ: Mesto Stupava

Zhotoviteľ: KAMI-PROFIT, s.r.o.

Projektant: ARNEM s.r.o.

Spracovateľ: KAMI-PROFIT, s.r.o.

Poznámka:

KS:
Dátum: 16.2.2023

IČO: 00' 305081
IČ DPH:

IČO: 35943301
IČ DPH: SK2022023872

IČO:
IČ DPH:

IČO: 35943301
IČ DPH: SK2022023872

Cena bez DPH 8 096,82

	Sadzba dane	Základ dane	Výška dane
základná			
DPH znížená	20,00%	8 096,82	1 619,36

Cena s DPH v EUR 9 716,19

Projektant

Spracovateľ

Dátum a podpis:

Pečiatka

Dátum a podpis:

Pečiatka

Objednávateľ

Zhotoviteľ

Dátum a podpis:

Dátum a podpis:

Pečiatka

Zmenový list č.3

REKAPITULÁCIA OBJEKTOV STAVBY

Kód: 1056

Stavba: „Výstavba MŠ Zvončeková v Stupave.“

Miesto: Zvončekova ulica, Stupava

Dátum: 16.02.2023

Objednávateľ: Mesto Stupava

Zhotoviteľ: KAMI-PROFIT, s.r.o.

Spracovateľ:

KAMI PROFIT s.ro

Kód	Popis	Cena bez DPH [EUR]	Cena s DPH [EUR]
Náklady z rozpočtov		8 096,82	9 716,19
05-3	„Výstavba MŠ Zvončeková v Stupave.“	8 096,82	9 716,19

23877
004

Zmenový list č.3 - ROZPOČET

Stavba: „Výstavba MŠ Zvončeková v Stupave.“
 Miesto: Zvončekova ulica, Stupava
 Objednávateľ: Mesto Stupava
 Zhotoviteľ: KAMI-PROFIT, s.r.o.

Dátum: 16.02.2023

PČ	Typ	Kód	Popis	MJ	Množstvo	J.cena [EUR]	Cena celkom [EUR]
D 1 Zemné práce							
1	K	131201101.S	Výkop nezapaženej jamy v hĺbke 3, do 100 m ³	m ³	49,110	9,13	448,37
2	K	131201209	Príplatok za lepivosť pri hĺbení zapažených jám a zárezov s urovaním dna v hĺbke 3	m ³	49,110	1,46	72,68
3	K	162201101.S	Vodorovné premiestnenie výkopku z hĺbky 1-4 do 20m	m ³	49,110	1,24	60,90
4	K	162501102.S	Vodorovné premiestnenie výkopku po spevnenej ceste z hĺbky tr. 1-4, do 100 m ³ na vzdialenosť do 3000 m	m ³	49,110	2,86	140,46
5	K	162501105.S	Vodorovné premiestnenie výkopku po spevnenej ceste z hĺbky tr. 1-4, do 100 m ³ , príplatok k cene za každých ďalších a začatých 1000 m	m ³	147,330	0,50	73,67
6	K	167101102.S	Nakladanie neulahnutého výkopku z hĺbky tr. 1-4 nad 100 do 1000 m ³	m ³	49,110	2,49	122,28
7	K	171201202.S	Uloženie sypaniny na skládky nad 100 do 1000 m ³	m ³	49,110	0,75	36,83
8	K	171209002	Poplatok za skladovanie - zemina a kamenivo (17 05) ostatné	t	78,576	7,47	586,96
9	K	174101102.S	Zásyp sypaninou v uzavretých priestoroch s urovaním povrchu zásypu	m ³	39,360	14,94	588,04
10	K	271573001.S	Násyp pod základové konštrukcie so zhrutnením zo štrkopiesku fr.0-32 mm	m ³	2,222	43,56	96,77
D 2 Zakladanie							
11	K	712990040.S	Položenie geotextílie	m ²	363,900	0,68	247,45
12	M	693110004500.S	Geotextília polypropylénová netkaná 300 g/m ²	m ²	400,290	1,31	524,38
13	K	212752125.S-1	Tratívody z drenážnych rúr z flexodrenážnych rúr DN 100	m	60,650	8,61	516,13
D 99 Presun hmôt HSV							
14	K	398011001.S	Presun hmôt pre budovy (801, 803, 812), zvislá konštr. z tehál, tvárnic, z kovu výšky do 6 m	t	3,774	9,33	35,21
D 8 Rôrné vedenie							
15	K	671326004.S	Montáž kanalizačného PVC-U potrubia hladkého viacvrstvového DN 160	m	1,050	0,91	0,96
16	M	286120001200.S	Rúra PVC hladký, kanalizačný, gravitačný systém D 160 mm, SN4	ks	1,050	8,56	8,99
17	K	694431151.S-1	Montáž pojazdnej filtračno-usadzovacej šachty z PVC, D 1000	ks	1,000	5,47	5,47
18	M	2860008612	Filteračno-usadzovacia šachta plastová pojazdná D 1000 vrátane poklopu a šachtového dna	ks	1,000	1 812,51	1 812,51
19	K	695970000.S-1	Vsakovacia šachta D 1500 s osadením	sub.	1,000	2 718,77	2 718,77
Spolu							8 096,82

Zmenový list č.3 - ROZPOČET

„Výstavba MŠ Zvončeková v Stupave.“
Zvončekova ulica, Stupava
Mesto Stupava
KAMI-PROFIT, s.r.o.

16.02.2023

PC	Typ	Kód	Popis	MJ	Množstvo	J.cena [EUR]	Cena celkom [EUR]
Zoznam 1							
1	K	15120110.S	Výkop nezapažených jami v hĺbke 3 do 100 m ³	m ³	49,110	9,13	448,17
2	K	131201209	Príprava k zapadeniu pri hĺbkovej zapadacej jame a zhrubov s urovnňovaním dna v hĺbke 3	m ³	49,110	1,48	72,68
3	K	162201101.S	Vodorovné pramietanie výkopu z hĺbky 1,4 do 20m	m ³	49,110	1,24	60,90
4	K	162501102.S	Vodorovné pramietanie výkopu po spravení cesty z hĺbky 1-4, do 100 m ³ na vzdialenosť do 3000 m	m ³	49,110	2,88	140,46
5	K	162501105.S	Vodorovné pramietanie výkopu po spravení cesty z hĺbky 1-4, do 100 m ³ , príplatok k cene za pomery ďalších a zasťech 1000 m	m ³	147,330	0,50	73,67
6	K	167101102.S	Nákladná neuhňatého výkopu z hĺbky 1-4 nad 100 do 1000 m ³	m ³	49,110	2,49	122,28
7	K	171201202.S	Uloženie separ. na sklady nad 100 do 1000 m ³	m ³	49,110	0,25	12,28
8	K	171509004	Poplatok za skladovanie - zmlúva a dokumentácia (17 06) ostatná	l	70,576	7,47	526,98
9	K	174101102.S	Zásyp separ. v uzavretých priestoroch s urovnňovaním povrchu zásypu	m ³	39,360	14,94	588,04
10	K	231572001.S	Násep pod základovú konštrukciu so zhutnením zo štrkopiesku R.0-32 mm	m ³	2,222	43,68	97,07
Zoznam 2							
11	K	712930040.S	Položka ge. nedeľtia	m ²	263,900	0,68	247,46
12	M	603110004500.S	Geotextília polypropylénová ostáva 300 g/m ²	m ²	400,290	1,31	524,38
13	K	212752126.S-1	Triedivky z dvojitých rúr z flexodentných rúr DN 100	m	60,550	8,61	521,13
Zoznam 3							
14	K	806911001.S	Preklad hĺbkovej budovy (801, 803, 812), zvlášť kotlík, z ľahaj, tvárnic, z tovu výšky do 6 m	l	3,774	8,33	31,21
Zoznam 4							
15	K	891326004.S	Montáž kón. železobetónovej PVC-U s prírubou hladkého tvarosťovného DN 160	m	1,050	0,91	0,96
16	M	388120001200.S	Rúra PVC hladká, konštrukčná, gravitačný systém D 160 mm, S14	ks	1,050	3,58	3,73
17	K	89443115.S-1	Montáž pojednej železobetónovej železky z PVC, D = 1000	ks	1,000	5,47	5,47
18	M	3880000012	Prírubno-uzavracovacia šachta plastová pojedná D 1000 vrátane položky a šachtového dna	ks	1,000	1 812,51	1 812,51
19	K	886870000.S-1	Vztlakovacia šachta D 1600 s ozadením	ks	1,000	2 716,77	2 716,77
Spolu							8 096,82

J.C. podľa ZoD, položka č. 1 (SO 05 - Dážďová kanalizácia)

J.C. podľa ZoD, položka č. 2 (SO 05 - Dážďová kanalizácia)

J.C. podľa ZoD, položka č. 3 (SO 01)

J.C. podľa ZoD, položka č. 7 (SO 01)

J.C. podľa ZoD, položka č. 8 (SO 01)

J.C. podľa ZoD, položka č. 9 (SO 01)

J.C. podľa ZoD, položka č. 10 (SO 01)

J.C. podľa ZoD, položka č. 11 (SO 01)

J.C. podľa ZoD, položka č. 12 (SO 01)

J.C. podľa ZoD, položka č. 15 (SO 01)

J.C. podľa ZoD, položka č. 110 (SO 01)

J.C. podľa ZoD, položka č. 111 (SO 01)

ZoD nachádza sa v ZoD, J.C. podľa Centras

J.C. podľa ZoD, položka č. 84 (SO 01)

J.C. podľa ZoD, položka č. 17 (SO 09 - Dážďová kanalizácia)

J.C. podľa ZoD, položka č. 18 (SO 05 - Dážďová kanalizácia)

J.C. podľa ZoD, položka č. 22 (SO 06 - Dážďová kanalizácia)

J.C. podľa ZoD, položka č. 23 (SO 09 - Dážďová kanalizácia)

1,5 x J.C. podľa ZoD, položka č. 23 (SO 09 - Dážďová kanalizácia)

13877

Rozbor ceny

Položka	212752125.S	Tratívody z flexodrenážnych rúr DN 100
TOV	000	MJ m

H	Priamy materiál		4,96
P	Mzdové náklady + doplnkové mzdy		1,42
O	Odvody	35,2 % z miezd	0,50
S	Stroje		0,00
T	Ostatné priame náklady		0,00
SUB	Pododávky		0,00
PSN	Priame spracovacie náklady	[P] + [O] + [S] + [T]	1,92
	Priame náklady	[H] + [SUB] + [PSN] + [NK]	6,89
R1	Výrobná réžia	40,00 % z [P]+[O]	0,77
R2	Šprávná réžia	20,00 % z [P]+[O]	0,38
R3		0,00 % z []	0,00
	Nepriame náklady	[R1] + [R2] + [R3]	1,15
	Náklady celkom	[H] + [SUB] + [PSN] + [R1] + [R2] + [R3] + [NK]	8,04
Z	Zisk	15,00 % z [P]+[O]+[S]+[T]+[R1]+[R2]	0,46
R4		0,00 % z []	0,00
NK	Nekalkulované náklady		0,00
	Celkom	[H] + [SUB] + [PSN] až [NK]	8,50
	Jednotková cena		8,50

Hmotnosť	0,24683
Normohodiny	0,219

P.Č.	T	Kód položky	Názov položky	MJ	Množstvo	Jednotková cena	Celkom
1	M	286110015000.S	Flexibilná drenážna PVC-U rúra DN 100, perforovaná	m	1,05000	1,43	1,51
2	M	583310000600.S	Kamenivo ťažené drobné frakcia 0-4 mm	t	0,02239	16,86	0,38
3	M	583310001200.S	Kamenivo ťažené hrubé frakcia 8-16 mm	t	0,22400	13,78	3,08
			Materiály				4,96
5	P	7119999-T-2	Stavebný pracovník	Nh	0,21925	5,64	1,24
			Mzdy				1,24

Príloha č.4

ZMENOVÝ LIST č. 4

Názov: **Odpojenie existujúcich sietí - plynovodná prípojka a prípojka splaškovej kanalizácie**

Akcia: **„Výstavba MŠ Zvončeková v Stupave.“**

Popis pôvodného stavu:

Pôvodná PD nepozná priebeh existujúcich prípojok.

Navrhovaná zmena:

Existujúce prípojky, kt. sa našli počas zakladania stavby je nevyhnutné zrušiť a zaslepiť nakoľko existujúce prípojky sú v kolízii s plánovanou výstavbou SO 01.

Zdôvodnenie návrhu:

Nezhoda PD a skutočného stavu.

Predložil:	KAMI-PROFIT, s.r.o.	Prevzal:	Mesto Stupava
Dňa:	1.3.2023	Dňa:	1.3.2023

Zmenové konanie (ZK)

Ekonomické vyčíslenie pôvodného stavu:	0,00 €
Ekonomické vyčíslenie navrhnutého stavu: /bez DPH	5 533,96 €
Celkový rozdiel:	5 533,96 €
Vplyv na celkový termín:	5 kalendárnych dní
Podmienky zhotoviteľa pre realizáciu:	Potvrdiť do 7.3.2023

Podpisom tohto zmenového listu sa tento stáva záväznou objednávkou objednávateľa

Dátum navrhnutého rokovania o zmenovom konaní:

Vrátil	Prevzal
Dňa	Dňa

V Stupave dňa:



V Stupave dňa:

jedn

Zhotoviteľ

Generálny zhotoviteľ:
 Stavebný/technický dozor investora:
 Zástupca investora:
 Ostatní účastníci:

Dátum	Meno	Podpis
1.3.2023	KOLF	
1.3.2023	Uhráňek	

Zmenový list č.4**REKAPITULÁCIA STAVBY**

Kód: 1056
Stavba: „Výstavba MŠ Zvončeková v Stupave.“

JKSD:
Miesto: Zvončekova ulica, Stupava
Objednávateľ: Mesto Stupava

Zhotoviteľ: KAMI-PROFIT, s.r.o.

Projektant: ARNEM s.r.o.

Spracovateľ: KAMI-PROFIT, s.r.o.

Poznámka:

KS:
Dátum: 1.3.2023

IČO: 00 305081
IČ DPH:

IČO: 35943301
IČ DPH: SK2022023872

IČO:
IČ DPH:

IČO: 35943301
IČ DPH: SK2022023872

Cena bez DPH			5 533,96
	Sadzba dane	Základ dane	Výška dane
základná			
DPH znížená	20,00%	5 533,96	1 106,79
Cena s DPH	v	EUR	6 640,76

Projektant

Spracovateľ

Dátum a podpis:

Pečiatka

Dátum a podpis:

Pečiatka

Objednávateľ

Zhotoviteľ

Dátum a podpis:

Dátum a podpis:

Pečiatka

Zmenový list č.4**REKAPITULÁCIA OBJEKTOV STAVBY**

Kód: 1056

Stavba: „Výstavba MŠ Zvončeková v Stupave.“

Miesto: Zvončekova ulica, Stupava

Dátum: 01.03.2023

Objednávateľ: Mesto Stupava

Zhotoviteľ: KAMI-PROFIT, s.r.o.

Spracovateľ:

KAMI PROFIT .s.ro

Kód	Popis	Cena bez DPH [EUR]	Cena s DPH [EUR]
Náklady z rozpočtov		5 533,96	6 640,76
05-3	Rozpočet	5 533,96	6 640,76

Zmenový list č.4 - ROZPOČET

Stavba: „Výstavba MŠ Zvončeková v Stupave.“

Dátum: 01.03.2023

Miesto: Zvončekova ulica, Stupava

Objednávatel: Mesto Stupava

Zhotoviteľ: KAMI-PROFIT, s.r.o.

PČ	Typ	Kód	Popis	MI	Množstvo	J.cena [EUR]	Cena celkom [EUR]
0 1			Zemné práce				
1	K	132201101.S	Výkop ryhy do šírky 600 mm v horn. 3 do 100 m ³	m ³	21,600	22,82	492,91
2	K	132201109.S	Príplatok k cene za lepivosť pri hĺbení rýh šírky do 600 mm zapážaných i nezapážaných s urovnaním dna v hornine 3	m ³	21,600	5,70	123,12
3	K	162201101.S	Vodorovné premiestnenie výkopku z horniny 1-4 do 20m	m ³	28,800	1,14	32,83
4	K	167101100.S	Nakladanie neuhnutého výkopku z hornín tr.1-4 nad 100 do 1000 m ³	m ³	28,800	9,13	262,94
5	K	171201201.S	Uloženie sypaniny na skládky nad 100 do 1000 m ³	m ³	28,800	0,68	19,58
6	K	174101001.S	Zásyp sypaninou so zhutnením jám, šachiet, rýh, zárezov alebo okolo objektov do 100 m ³	m ³	7,200	3,42	24,62
7	K	175101102.S	Obsyp potrubia sypaninou z vhodných hornín 1 až 4 s prehodením sypaniny	m ³	7,200	13,69	98,57
8	M	583310002800	Štrkopiesok frakcia 0-8 mm, STN EN 13242 + A1	t	11,520	13,69	157,71
9			Ostatné konštrukcie a práce-búranie				
9	K	113107132.S	Odstánenie krytu v ploche do 200 m ² z betónu prostého, hr. vrstvy 150 do 300 mm, -0,50000t	m ²	18,000	36,28	653,04
10	K	979081111	Odvoz sutiny a vybraných hmôt na skládku do 1 km	t	4,500	5,70	25,65
11	K	979081121	Odvoz sutiny a vybraných hmôt na skládku za každý ďalší 1 km - uvažovaný odvoz do 11km, dodávateľ nacení podľa svojich možností	t	45,000	0,49	22,05
12	K	979082111	Triedenie, nakladanie a vnútroštavenisková doprava sutiny a vybraných hmôt	t	4,500	11,41	51,35
13	K	979087212.S	Nakladanie na dopravné prostriedky pre vodorovnú dopravu sutiny alebo prekladanie na depónie	t	4,500	4,56	20,52
14	K	979089012	Poplatok za skladovanie - betón (17 01), ostatné (36t)	t	4,500	20,54	92,43
15	K	919735125.S	Rezanie existujúceho betónového krytu alebo podkladu hĺbky nad 200 do 250 mm	m	33,000	21,72	716,76
D 5			KOMUNIKÁCIE				
16	K	564791111	Podklad spevnenej plochy z kameniva drveného so zhutnením frakcie 0-63 mm	m ³	7,200	34,23	246,46
17	K	581140115.S	Kryt cementobetónový cestných komunikácií skupiny CB I pre TD2 I a II, hr. 250 mm	m ²	18,000	33,23	598,14
18	272	802049003	Odpojenie pripojovacieho plynovodu PE d32	komplet	1,000	300,00	300,00
19	272	802049006	Odpojenie plynovodu PE d63	komplet	1,000	420,00	420,00
20	MA	261	dno klenuté PE 100 MV d 32	kus	1,000	13,68	13,68
21	MA	231	dno klenuté PF 100 MV d 63	kus	1,000	25,20	25,20

PČ	Typ	Kód	Popis	MJ	Množstvo	J.cena [EUR]	Cena celkom [EUR]
22	MA	267	odvzdušňovač PE 100 plynovodu d 63	kus	1,000	151,20	151,20
23	MA	194	poklop oválny pre odvzdušovač	kus	1,000	85,20	85,20
24	800	00102	Vytýčenie plynovodu	súb	1,000	60,00	60,00
25	800	00116	Náklady na inžiniersku činnosť	súb	1,000	240,00	240,00
26	800	002012	Vypracovanie a schválenie technolog,postupu pr epojových prác	súb	1,000	120,00	120,00
27		999990004	výkony stavebných robotníkov	kpi	1,000	480,00	480,00
Spolu							5 533,96

Zmenový list č.4 - ROZPOČET

„Výstavba MŠ Zvončeková v Stupave“
 Zvončekova ulica, Stupava
 Mesto Stupava
 KAMI-PROFIT, s.r.o.

01.03.2023

Číslo	Typ	Kód	Popis	M.	Množstvo	J.cena [EUR]	Cena celková [EUR]
D Zemná práca							
1	K	132701101.5	Výkop ryhy do šírky 600 mm v horn. t do 100 m ³	m ³	21,600	22,80	492,90
2	K	132701109.5	Pripínavé k tene za lepiťosť pri hĺbkovej výkopy do 600 mm zapážených, nezapážených s uvoľnením dna v hĺbkovej 3	m ³	21,600	5,70	123,12
3	K	162201101.5	Vodovodné priemestnenie výkopku z hĺbky 1-4 do 2 um	m ³	28,800	1,14	32,83
4	K	167101100.5	Nakladanie netlačného výkopku z hornín hr. 1-4 nac. 100 dr. 1000 m ³	m ³	28,800	9,33	262,94
5	K	171201201.5	Uloženie sypaniny na skládke nad 100 do 1000 m ³	m ³	28,800	0,61	19,58
6	K	174101001.5	Záhyb sypaniny so zhutnením jám, žacht, rýh, zárezov alebo okien objektov do 100 m ³	m ³	7,200	3,42	24,62
7	K	175101101.5	Obsyp potrubia sypaninou z vhodných hornín 1 až 4 s prichodením sypaniny	m ³	7,200	13,69	98,57
8	M	583310002800	Štrkaplesak frakcia 0-8 mm, STN EN 1242 + A1	t	11,520	13,69	157,71
E Odolná konštrukcia z omace hmoty							
9	K	113107132.5	Odstavenie krytu v ploche do 200 m ² z betónu prostého, hr. vrstvy 150 do 300 mm, -0,500000	m ²	18,000	36,28	653,04
10	K	979081111	Odvoz sutiny z vyburaných hmôt na skládku do 1 km	t	4,500	5,70	25,65
11	K	979081121	Odvoz sutiny z vyburaných hmôt na skládku za každý ďalší z km - uvažovaný odvoz do 11km, dodávateľ naceril podľa svojich možností	t	45,000	0,49	22,05
12	K	979082111	Trvanie, nakladanie a vnútrostavovisková doprava sutiny z vyburaných hmôt	t	4,500	11,41	51,35
13	K	979087212.5	Nakladanie na dopravné prostriedky pre vodovodnú dopravu sutiny alebo prekladanie na deponie	t	4,500	4,56	20,52
14	K	979089012	Poplatok za skladovanie - betón (17 03), ostatné (36)	t	4,500	20,54	92,43
15	K	919735125.5	Rezanie existujúceho betónového krytu alebo podkladu hĺbkou nad 200 do 250 mm	m	33,000	21,72	716,76
F KOMBINÁKČIA							
16	K	564791111	Podklad spevnený plochy z kamennou hmotou so zhutnením frakcie 0-63 mm	m ³	7,700	34,23	264,46
17	K	581140115.5	Kryt cementobetónový reťazných komunikácií sklopový CB I pre TD2 I a II, hr. 250 mm	m ²	18,000	33,23	598,14
18	272	802049003	Odpojenie prípojného plynu do PE d32	kompzet	1,000	300,00	300,00
19	272	802049006	Odpojenie plynu do PE d63	kompzet	1,000	420,00	420,00
20	MAT	261	člna klenutá PE 100 MV d 32	kus	1,000	13,68	13,68
21	MAT	231	člna klenutá PE 100 MV d 63	kus	2,000	25,20	25,20
22	MAT	267	odvzdušňovač PE 100 plynu do d 63	kus	1,000	151,20	151,20
23	MAT	194	počkav oválny pre odvzdušňovač	kus	1,000	85,20	85,20
24	B00	00100	Vytýčenie plynodu	súb	1,000	60,00	60,00
25	B00	00116	Náklady na inžiersku činnosť	súb	1,000	240,00	240,00
26	B00	002012	Vypracovanie a schválenie techn. postupu prepojovacieho	súb	1,000	120,00	120,00
27	999990004	Výkony stavebných robotníkov	kus	1,000	480,00	480,00	
Spolu							5 533,96

1.č. podľa ZoD, položka F.	3 (Spätková kanalizácia SO 08)
2.č. podľa ZoD, položka F.	4 (Spätková kanalizácia SO 08)
3.č. podľa ZoD, položka F.	5 (Spätková kanalizácia SO 08)
4.č. podľa ZoD, položka F.	9 (Spätková kanalizácia SO 08)
5.č. podľa ZoD, položka F.	20 (Spätková kanalizácia SO 08)
6.č. podľa ZoD, položka F.	12 (Spätková kanalizácia SO 08)
7.č. podľa ZoD, položka F.	13 (Spätková kanalizácia SO 08)
8.č. podľa ZoD, položka F.	14 (Spätková kanalizácia SO 08)

Zmluva neobsahuje položku, 1.č. podľa ceníka	
1.č. podľa ZoD, položka F.	7 (Búracie práce SO 01)
2.č. podľa ZoD, položka F.	3 (Búracie práce SO 01)
3.č. podľa ZoD, položka F.	4 (Búracie práce SO 01)
4.č. podľa ZoD, položka F.	5 (Búracie práce SO 01)
5.č. podľa ZoD, položka F.	6 (Búracie práce SO 01)
Zmluva neobsahuje položku, 1.č. podľa ceníka	

1.č. podľa ZoD, položka F.	9 (Búracie práce SO 01)
Zmluva neobsahuje položku, 1.č. podľa ceníka	

Zmluva neobsahuje položku, 1.č. podľa ceníka
Zmluva neobsahuje položku, 1.č. podľa ceníka
Zmluva neobsahuje položku, 1.č. podľa ceníka
Zmluva neobsahuje položku, 1.č. podľa ceníka
Zmluva neobsahuje položku, 1.č. podľa ceníka
Zmluva neobsahuje položku, 1.č. podľa ceníka

Zmluva neobsahuje položku, 1.č. podľa ceníka
Zmluva neobsahuje položku, 1.č. podľa ceníka
Zmluva neobsahuje položku, 1.č. podľa ceníka

Zmluva neobsahuje položku, 1.č. podľa ceníka
--

Príloha č. 5

ZMENOVÝ LIST č. 5

Názov: **Úprava počtu okennej výplne - pozícia O 09**

Akcia: **„Výstavba MŠ Zvončeková v Stupave.“**

Popis pôvodného stavu:

Výkresová časť uvažuje s 6x okennými výplňami s ozn. O 09.

Navrhovaná zmena:

Výkaz výmer sa zosúladi s výkresovou časťou.

Zdôvodnenie návrhu:

Nezhoda PD a VV.

Predložil: **KAMI-PROFIT, s.r.o.**

Prevzal:

Mesto Stupava

Dňa: **16.2.2023**

Dňa

16.2.2023

Zmenové konanie (Z.K.)

Ekonomické vyčíslenie pôvodného stavu: **0,00 €**

Ekonomické vyčíslenie navrhnutého stavu: /bez DPH **12 561,92 €**

Celkový rozdiel: **12 561,92 €**

Vplyv na celkový termín: **10 kalendárnych dní**

Podmienky zhotoviteľa pre realizáciu: **Potvrdiť do 28.2.2023**

Podpisom tohto zmenového listu sa tento stáva záväznou objednávkou objednávateľa

Dátum navrhnutého rokovania o zmenovom konaní:

Vrátil	Prevzal
Dňa	Dňa

Objed.,

Zhotoviteľ

Generálny zhotoviteľ:
Stavebný/technický dozor investora:
Zástupca investora:
Ostatní účastníci:

Dátum	Meno	Podpis
16.2.2023	KOLF	
17.2.2023	KRÁČKA	

Zmenový list č.5**REKAPITULÁCIA STAVBY**

Kód: 1056
 Stavba: „Výstavba MŠ Zvončeková v Stupave.“

JKSO:
 Miesto: Zvončekova ulica, Stupava
 Objednávateľ: Mesto Stupava

KS:
 Dátum: 16.2.2023

Zhotoviteľ: KAMI-PROFIT, s.r.o.

IČO: 00 305081
 IČ DPH:
 IČO: 35943301
 IČ DPH: SK2022023872

Projektant: ARNEM s.r.o.

IČO:
 IČ DPH:

Spracovateľ: KAMI-PROFIT, s.r.o.

IČO: 35943301
 IČ DPH: SK2022023872

Poznámka:

Cena bez DPH				12 561,92
	Sadzba dane	Základ dane		Výška dane
základná				
DPH znížená	20,00%	12 561,92		2 512,38
Cena s DPH	v	EUR		15 074,30

Projektant

Spracovateľ

Príloha č. 1
 15004

Dátum a podpis:

Pečiatka

Dátum a podpis:

Pečiatka

Objednávateľ

Zhotoviteľ

Dátum a podpis:

Dátum a podpis:

Pečiatka

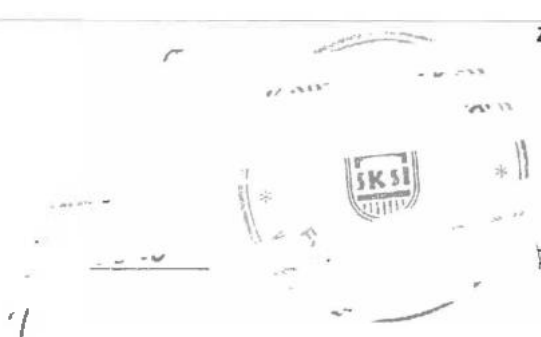

Zmenový list č.5**REKAPITULÁCIA OBJEKTOV STAVBY**

Kód: 1056

Stavba: „Výstavba MŠ Zvončeková v Stupave.“

Miesto: Zvončekova ulica, Stupava

Dátum: 16.02.2023

Objednávateľ: Mesto Stupava

Zhotoviteľ: KAMI-PROFIT, s.r.o.

Spracovateľ:

KAMI PROFIT ,s.ro

Kód	Popis	Cena bez DPH [EUR]	Cena s DPH [EUR]
Náklady z rozpočtov		12 561,92	15 074,30
05-3	„Výstavba MŠ Zvončeková v Stupave.“	12 561.92	15 074,30

Zmenový list č.5 - ROZPOČET

Stavba: „Výstavba MŠ Zvončeková v Stupave.“ Dátum: 16.02.2023
Miesto: Zvončekova ulica, Stupava
Objednávateľ: Mesto Stupava
Zhotoviteľ: KAMI-PROFIT, s.r.o.

PČ	Typ	Kód	Popis	MJ	Množstvo	J.cena [EUR]	Cena celkom [EUR]
	D	1	Zemné práce				
1	K	76662108109	M+D Dvojč. okno plast. s balk. dverami rozmeru (1100x2800)+(3600x1250)mm, křídlo otv. - skl. + fix, dvere otváraj. s bezp. zaskl., sp. tret. dv. obojstr. vývol. izol. Troisklo farba	ks	4,000	3 140,48	12 561,92
Spolu							12 561,92

Zmenový list č.5 - ROZPOČET

Stavba: „Výstavba MŠ Zvončaková v Stupave.“ Datum: 16.02.2023
 Miesto: Zvončekova ulica, Stupava
 Objaviteľ: Mesto Stupava
 Strojiteľ: KAMI-PROFIT, s.r.o.

PČ	Typ	Kód	Popis	MJ	Množstvo	J.cena [EUR]	Cena celkom [EUR]
			Zmená list				
1	K	76662108109	M+D Dvojkolná plast. s. balič.dvorní rošmen (1100x2600)x(3600x1250)mm, kralo otv- sid. vtv, dvare otv. s. bezp.zatid., sp.traj.dv.pevná vtv. int. traisklo farba	ks	4,000	3 140,48	12 561,92
Spolu							12 561,92

J.C. podľa ZaO, položka č. 174, SO 06 - Začiatok kanalizácie

KAMI-PROFIT, s.r.o.
 Bratislava, 2023

Príloha č.6

ZMENOVÝ LIST č. 6

Názov: Revízia prípojky NN

Akcia: „Výstavba MŠ Zvončeková v Stupave.“

Popis pôvodného stavu:

Pôvodná PD uvažuje s umiestnením elektromerového rozvádzaču RE zhruba 4 metre vedľa existujúcej pripojovacej skrine SR

Navrhovaná zmena:

Existujúca pripojovacia skriňa sa nachádza na hranici parcely nie na mieste ako je uvažované v RPD, vzhľadom na túto skutočnosť je nevyhnutné zmeniť polohu elektromerového rozvádzaču a predĺžiť trasu areálového rozvodu NN.

Zdôvodnenie návrhu:

Nezhoda PD a skutkového stavu.

Predložil:	KAMI-PROFIT, s.r.o.	Prevzal:	Mesto Stupava
Dňa:	7.3.2023	Dňa:	7.3.2023

Zmenové konanie (ZK)

Ekonomické vyčíslenie pôvodného stavu:	0,00 €
Ekonomické vyčíslenie navrhnutého stavu: /bez DPH	1 663,53 €
Celkový rozdiel:	1 663,53 €
Vplyv na celkový termín:	5 kalendárnych dní
Podmienky zhotoviteľa pre realizáciu:	Potvrdiť do 14.3.2023

Podpisom tohto zmenového listu sa tento stáva záväznou objednávkou objednávateľa

Dátum navrhnutého rokovania o zmenovom konaní:

Vrátil	Prevzal
Dňa	Dňa

V Stupave dňa:

V Stupave dňa:

7.3.2023

Objednávateľ

Zhotoviteľ

Generálny zhotoviteľ:
 Stavebný/technický dozor investora:
 Zástupca investora:
 Ostatní účastníci:

Dátum	Meno	Podpis
7.3.2023	ROLF KLONAR	
7.3.2023		

Mesto STUPAVA
 Mestské úradné Stupava
 Svrábska 123
 STUPAVA

Zmenový list č.6

REKAPITULÁCIA STAVBY

Kód: 1056
 Stavba: „Výstavba MŠ Zvončeková v Stupave.“

JKSO:
 Miesto: Zvončekova ulica, Stupava
 Objednávateľ: Mesto Stupava

Zhotoviteľ: KAMI-PROFIT, s.r.o.

Projektant: ARNEM s.r.o

Spracovateľ: KAMI-PROFIT, s.r.o.

Poznámka:

KS: Dátum: 7.3.2023

IČO: 00 305081

IČ DPH:

IČO: 35943301

IČ DPH: SK2022023872

IČO:

IČ DPH:

IČO: 35943301

IČ DPH: SK2022023872

Cena bez DPH			1 663,53
	Sadzba dane	Základ dane	Výška dane
základná			
DPH znížená	20,00%	1 663,53	332,71
Cena s DPH v EUR			1 996,24

Projektant

Spracovateľ

Dátum a podpis:

Pečiatka

Dátum a podpis:

Pečiatka

Objednávateľ

Zhotoviteľ

Dátum a podpis:

Dátum a podpis:

Pečiatka

Zmeňový list č.6**REKAPITULÁCIA OBJEKTOV STAVBY**

Kód: 1056

Stavba: „Výstavba MŠ Zvončeková v Stupave.“

Miesto: Zvončekova ulica, Stupava

Dátum: 07.03.2023

Objednávateľ: Mesto Stupava

Zhotoviteľ: KAMI-PROFIT, s.r.o.

Spracovateľ:

KAMI PROFIT .s.ro

Kód	Popis	Cena bez DPH [EUR]	Cena s DPH [EUR]
Náklady z rozpočtov		1 663,53	1 996,24
05-3	Rozpočet	1 663,53	1 996,24

Zmenový list č.6 - ROZPOČET

Stavka: „Výstavba MŠ Zvončeková v Stupave.“
 Miesto: Zvončekova ulica, Stupava
 Objednávateľ: Mesto Stupava
 Zhotoviteľ: KAMI-PROFIT, s.r.o.

Dátum: 07.03.2023

PČ	Typ	Kód	Popis	MJ	Množstvo	J.cena [EUR]	Cena celkom [EUR]
D		1	Zemné práce				
1	K	Pol11	Kábel 1-CYKY J4x95	bm	15,000	2,85	42,75
2	M	Pol12	Kábel 1-CYKY J4x95	bm	15,000	22,31	1 234,65
3	K	Pol13	Kábel CYKY-J3x1,5	bm	15,000	0,80	12,00
4	M	Pol14	Kábel CYKY-J3x1,5	bm	15,000	0,83	12,45
5	K	Pol15	Chránička ref. KOPOFLEX, DN90, so zaťahovacím drôtom a spojkou, ref.KOPOS KF 09090 BA	bm	15,000	0,80	12,00
6	M	Pol16	Chránička ref. KOPOFLEX, DN90, so zaťahovacím drôtom a spojkou, ref.KOPOS KF 09090 BA	bm	15,000	1,84	27,60
7	K	Pol19	Zemniaci pásik FeZn30x4	bm	14,000	0,91	12,74
8	M	Pol20	Zemniaci pásik FeZn30x4	bm	14,000	2,01	28,14
9	K	Pol27	Ochranná platňa pre káble, žltá, 120x1000x1,8, ref.DIETZEL UNIVOLT KPL120/10SLER	ks	10,000	0,34	3,40
10	M	Pol28	Ochranná platňa pre káble, žltá, 120x1000x1,8, ref.DIETZEL UNIVOLT KPL120/10SLER	ks	10,000	2,28	22,80
11	K	Pol33	Vytýčenie trasy	bm	15,000	2,28	34,20
12	K	Pol34	Výkopové práce. Káblové ryhy šírky 35, hĺbky 80, zemina tr.3	bm	15,000	4,20	63,00
13	K	Pol35	Zatiahnutie káblov do chráničiek	bm	15,000	0,57	8,55
14	K	Pol36	Zriadenie káblového lôžka 65/10 cm, pieskom	bm	15,000	4,24	63,60
15	K	Pol37	Zakrytie káblov výstražnou fóbiou PVC šírky 33cm	bm	15,000	0,38	5,70
16	K	Pol38	Zához ryhy	bm	15,000	2,74	41,10
17	K	Pol39	Provizórna úprava terénu	bm	15,000	2,59	38,85
Spolu							1 663,53

Zmenový list č.6 - ROZPOČET

„Výstavba MŠ Zvončeková v Stupave“

07.03.2023

Zvončeková ulica, Stupava

Mesto Stupava

KAMI-PROFIT, s.r.o.

PČ	Typ	Kód	Popis	MJ	Množstvo	J.cena (EUR)	Cena celkom (EUR)
Zetné práce							
1	K	Pa11	Kábel 1-CYKY J4x5	bm	15,000	2,85	42,75
2	K	Pa12	Kábel 1-CYKY J4x5	bm	15,000	32,31	484,65
3	K	Pa13	Kábel CYKY J3x1,5	bm	15,000	0,80	12,00
4	K	Pa14	Kábel CYKY J4x5	bm	15,000	0,85	12,75
5	K	Pa15	Chránička ref. KOPOFLEX, DN90, so zafixovacím drôtom a spojkou, ref. KOPOS KF 0509C BA	bm	15,000	0,80	12,00
6	K	Pa16	Chránička ref. KOPOFLEX, DN90, so zafixovacím drôtom a spojkou, ref. KOPOS KF 0509C BA	bm	15,000	1,76	26,40
7	K	Pa19	Zemiaci pásik FeZn30x4	bm	14,000	0,91	12,74
8	K	Pa20	Zemiaci pásik FeZn30x4	bm	14,000	2,01	28,14
9	K	Pa27	Ochranná platňa pre káble, žltá, 120x1000x1,8, ref. DIETZEL UNIVOLT RPL120/10SLER	ks	10,000	0,34	3,40
10	K	Pa28	Ochranná platňa pre káble, žltá, 120x1000x1,8, ref. DIETZEL UNIVOLT RPL120/10SLER	ks	10,000	2,28	22,80
11	K	Pa33	Vytýčenie trasy	bm	15,000	2,28	34,20
12	K	PaR4	Výkopové práce. Káblové ryhy šírky 35, hĺbky 80, zemina tr.3	bm	15,000	4,20	63,00
13	K	PaB5	Zastiahnutie káblov do chráničiek	bm	15,000	0,57	8,55
14	K	Pa36	Zariadenie káblového lôžka 65/10 cm, pleskorr	bm	15,000	4,24	63,60
15	K	Pa37	Zakrytie káblov výstražnou fóliou PVC šírky 33cm	bm	15,000	0,38	5,70
16	K	Pa38	Zához ryhy	bm	15,000	2,74	41,10
17	K	Pa39	Pravotočná úprava terénu	bm	15,000	2,59	38,85
Spoľu							1 663,53

J.C. podľa ZoD, položka č.	11 (Prípojka NN SO 10)
J.C. podľa ZoD, položka č.	12 (Prípojka NN SO 10)
J.C. podľa ZoD, položka č.	13 (Prípojka NN SO 10)
J.C. podľa ZoD, položka č.	14 (Prípojka NN SO 10)
J.C. podľa ZoD, položka č.	15 (Prípojka NN SO 10)
J.C. podľa ZoD, položka č.	16 (Prípojka NN SO 10)
J.C. podľa ZoD, položka č.	19 (Prípojka NN SO 10)
J.C. podľa ZoD, položka č.	20 (Prípojka NN SO 10)
J.C. podľa ZoD, položka č.	27 (Prípojka NN SO 10)
J.C. podľa ZoD, položka č.	28 (Prípojka NN SO 10)
J.C. podľa ZoD, položka č.	33 (Prípojka NN SO 10)
J.C. podľa ZoD, položka č.	34 (Prípojka NN SO 10)
J.C. podľa ZoD, položka č.	35 (Prípojka NN SO 10)
J.C. podľa ZoD, položka č.	36 (Prípojka NN SO 10)
J.C. podľa ZoD, položka č.	37 (Prípojka NN SO 10)
J.C. podľa ZoD, položka č.	38 (Prípojka NN SO 10)
J.C. podľa ZoD, položka č.	39 (Prípojka NN SO 10)