

Správne poplatky zaplatené

Geometrický plán je podkladom na právne úkony, keď údaje doterajšieho stavu výkazu výmer sú zhodné s údajmi platných výpisov z katastra nehnuteľností.

Vyhotoviteľ GEOTEREN s.r.o. Moyzesova 32, 04001 Košice tel.: 0903 627 909 hudakigor@gmail.com IČO : 44339968		Kraj Košický	Okres Košice II	Obec Košice-mestská časť Západ
		Kat. územie Terasa	Číslo plánu 8/2022	Mapový list č. Košice 5-9/31
Vyhotočil Dňa: 28.9.2022 Meno: Ing. Štefan Hut		Autorizačne overil Dňa: 28.9.2022 Meno: Ing. Štefan Hut		Úradne overil Meno: Ing. Miroslav Chrobačinský
		Dňa: 18-10-2022 Číslo: 61-865/2022		Úradne overené podľa §9 zákona NR SR č.215/1995 Z.z. o geodézii a kartografii
Nové hranice boli v prírode označené nestabilizované		Náležitosťami a presnosťou zodpovedá predpisom		Pečiatka a podpis
Záznam podrobného merania (meračský náčrt) č. 4700		Pečiatka a podpis		
Súradnice bodov označených číslami a ostatné meračské údaje sú uložené vo všeobecnej dokumentácii				



Správne poplatky zaplatené

Geometrický plán je podkladom na právne úkony, keď údaje doterajšieho stavu výkazu výmer sú zhodné s údajmi platných výpisov z katastra nehnuteľností.

Vyhotovitel GEOTEREN s.r.o. Moyzesova 32, 04001 Košice tel.: 0903 627 909 hudakigor@gmail.com IČO : 44339968		Kraj Košický	Okres Košice II	Obec Košice-mestská časť Západ	
		Kat. územie Terasa	Číslo plánu 8/2022	Mapový list č. Košice 5-9/31	
		GEOMETRICKÝ PLÁN			
		na zriadenie vecného bremena práva uloženie inž. sieti na parc.č.1/1, 1/44, 1/57, 1/59, 1/60, 1/63, 1/64, 1/67, 1/68, 1/71			
Vyhotovil		Autorizačne overil		Úradne overil	
Dňa: 28.9.2022	Meno: Ing. Štefan Hut	Dňa: 28.9.2022	Meno: Ing. Štefan Hut	Dňa: 18-10-2022	Meno: Ing. Miroslav Chrobačinský
Nové hranice boli v prírode označené nestabilizované		Náležitostami a presnosťou zodpovedá predpisom		Úradne overené podľa §9 zákona NR SR č.215/1995 Z.z. o geodézii a kartografii	
Záznam podrobného merania (meračský náčrt) č. 4700					
Súradnice bodov označených číslami a ostatné meračské údaje sú uložené vo všeobecnej dokumentácii				Pečiatka a podpis	

Výkaz výmer

Doterajší stav					Zmeny					Nový stav					
Číslo			Výmera		Druh pozemku	Diel číslo	k parcele číslo	m2	od parcele číslo	m2	Číslo parcely	Výmera		Druh pozemku	Vlastník (iná opráv.osoba) adresa, (sídlo)
Pk.vl.	Parcely		ha	m2								ha	m2		
LV	PK	KN													
Stav právny je totožný s registrom C KN															
Vyčíslenie rozsahu vecného bremena															
5913		1/1	2	7347	zastav. plocha	1			1/1	13	1/1	2	7347	zastav. plocha	doterajší
						3			1/1	241				18	
						11			1/1	5					
						13			1/1	20					
5913		1/71		96	zastav. plocha	2			1/71	12	1/71		96	zastav. plocha	detto
														22	
16203		1/60		195	ostatná plocha	4			1/60	25	1/60		195	ostatná plocha	detto
														29	
16203		1/59		99	zastav. plocha	5			1/59	5	1/59		99	zastav. plocha	detto
														22	
16203		1/44		651	ostatná plocha	6			1/44	100	1/44		651	ostatná plocha	detto
														29	
16203		1/68		82	zastav. plocha	7			1/68	6	1/68		82	zastav. plocha	detto
						9			1/68	4				22	
16203		1/67		49	ostatná plocha	8			1/67	30	1/67		49	ostatná plocha	detto
														29	
16203		1/57		817	zastav. plocha	10			1/57	24	1/57		817	zastav. plocha	detto
														22	
16203		1/63		207	ostatná plocha	12			1/63	23	1/63		207	ostatná plocha	detto
														29	
16203		1/64		48	zastav. plocha	14			1/64	2	1/64		48	zastav. plocha	detto
														18	
16733		1/29		74	zastav. plocha						1/29		74	zastav. plocha	doterajší
														16	
Spolu :				2	9665					510			2	9665	
Poznámky: Na parc. reg C KN č. 1/29 je na LV č. 16733 zapísaná stavba so súp.čísлом 2250 - kód stavby 12 - Budova zdravotníckeho a sociálneho zariadenia Zriaďuje sa vecné bremeno na priznanie práva uloženia inžinierskych sietí (elektrina) na p.č. 1/1, 1/71, 1/60, 1/59, 1/44, 1/68, 1/67, 1/57, 1/63, 1/64 v prospech vlastníka pozemku reg C KN p.č. 1/29.															
Legenda: Kód spôsobu využívania 16 - Pozemok na ktorom je postavená nebytová budova označená súpisným číslom 18 - Pozemok na ktorom je dvor 22 - Pozemok na ktorom je postavená inžinierska stavba - cestná, miestna a účelová komunikácia, lesná cesta, poľná cesta, chodník, nekryté parkovisko a ich súčasti 29 - Pozemok na ktorom je okrasná záhrada, uličná a sídlisková zeleň, park a iná funkčná zeleň a lesný pozemok na															

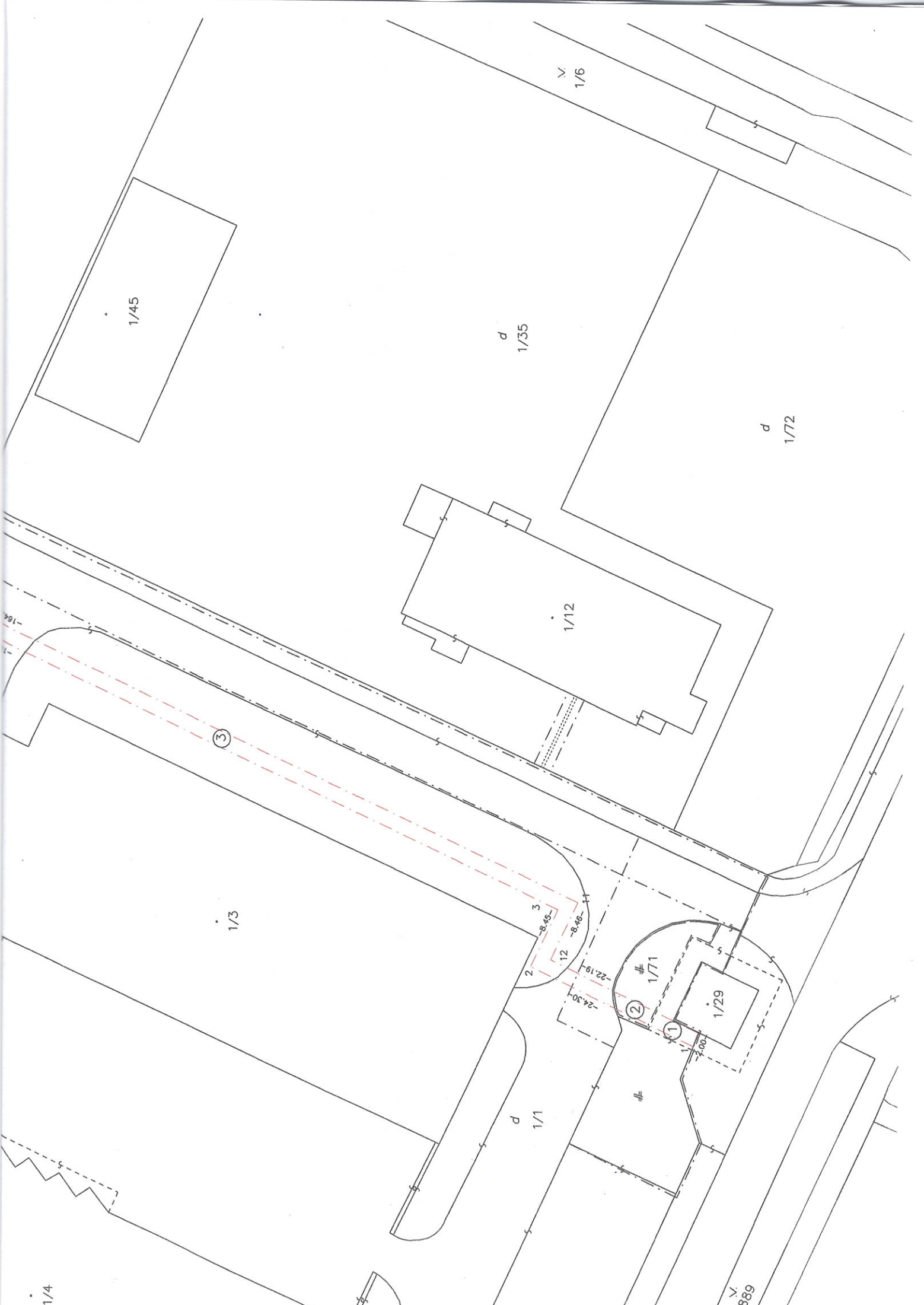

1/45

d
1/35

d
1/72

1/12

1/3

d
1/1

1/71

1/29

1/4

V.
3889

V.
1/6

③

②

①

3

2

12

8.46

8.46

22.19

24.30

2.00