

N á j o m n á z m l u v a
uzatvorená v zmysle § 50 Občianskeho zákonníka v znení noviel

m e d z i

Poľnohospodárske družstvo Trsteník

Družstevníkov 763

028 01 Trstená

Zastúpené: Ing. Štefan Pánik, predseda predstavenstva

IČO: 00191167

IČ pre DPH: SK 2020426617

DIČ:2020426617

Peňažný ústav:

Číslo účtu:

Zapísaný v Obchodnom registri Okresného súdu v Žiline , oddiel družstvo, vložka č. 143/L

na strane prvej ako p r e n a j í m a t e ľ o m

a

LESY Slovenskej republiky, štátny podnik

Námestie SNP č. 8, 975 66 Banská Bystrica

V zastúpení: Ing. Ján Marhefka, generálny riaditeľ

IČO: 36038351

DIČ: 2020087982

IČ DPH: SK 2020087982

Zapísaný v Obchodnom registri Okresného súdu v Banskej Bystrici, dňa 29.10.1999, oddiel Pš, vložka č. 155/S.

na strane druhej ako n á j o m c o m

za nasledovných podmienok:

I.

Predmet zmluvy

- 1.1. Predmetom zmluvy je nájomný vzťah (nájom) medzi zmluvnými stranami, pričom účelom zmluvy je úprava tohto vzťahu v súlade s vôľou zmluvných strán a všeobecne záväznými právnymi predpismi.
- 1.2. Predmetom nájmu, upraveným touto nájomnou zmluvou sú časti pozemkov v k.ú. Ústie nad Priehradou, v k.ú. Trstená, v k.ú. Osada a v k.ú. Oravské Hámre vo vlastníctve, prípadne užívaní prenajímateľa, o celkovej výmere 93 300 m².
- 1.3. Nákres predmetu nájmu ako aj presná špecifikácia pozemkov podľa ods. 1.2. (**vrátane uvedenia druhu pozemkov**) je uvedená v prílohe č. 1, ktorá tvorí neoddeliteľnú súčasť tejto nájomnej zmluvy.

II. Účel nájmu

- 2.1. Nájomca bude uvedené pozemky, bližšie špecifikované v bode 1.3. využívať na približovanie, manipuláciu a skladovanie dreva.

III. Doba nájmu

- 3.1. Zmluva nadobúda platnosť dňom podpisu zmluvných strán a účinnosť dňom nasledujúcim po dni jej zverejnenia v centrálnom registri zmlúv na základe zákona č. 546/2010 Z.z.

Nájom sa uzatvára **na dobu určitú do 31.12.2024**. Predmet nájmu bude počas roka využívaný v období od 1.1. do 31.12. príslušného roku, t.j. celoročne.

IV. Výška a splatnosť nájomného

- 4.1. Výška ročného nájomného je určená dohodou zmluvných strán s odkazom na zákon č. 18/1996 Z. z. na sumu **500.- €/rok**, slovom: päťsto Eur/rok bez DPH. Uvedenú čiastku je nutné chápať ako čisté nájomné bez DPH. DPH bude účtované podľa platných právnych predpisov.
- 4.2. Účastníci nájomnej zmluvy súhlasia, že nájomné bude uhrádzané ročne na základe faktúry vystavenej prenajímateľom do 21 kalendárnych dní odo dňa doručenia faktúry vystavenej prenajímateľom.
- 4.3. *Zmluvné strany podpísaním tejto zmluvy potvrdzujú a berú na vedomie, že pred podpísaním tejto zmluvy bol predmet nájmu uvedený v čl. I. v užívaní nájomcu, s čím prenajímateľ súhlasí. Zmluvné strany sa dohodli na odplate za užívanie predmetu nájmu vo výške určenej podľa tejto zmluvy od 1.1.2022 až do dňa účinnosti tejto zmluvy. Zmluvné strany potvrdzujú, že všetky ich vzájomné nároky vzniknuté medzi 1.1.2022 a dňom účinnosti tejto zmluvy budú vysporiadané tak, že výška odplaty bude alikvotne určená podľa počtu dní od 1.1.2022 až do dňa účinnosti tejto zmluvy.*
- 4.4. Druhá zmluvná strana je oprávnená postúpiť pohľadávky a iné práva vyplývajúce z tejto Zmluvy voči štátnemu podniku LESY Slovenskej republiky len po jeho predchádzajúcom písomnom súhlase

V. Ukončenie nájomného vzťahu

- 5.1. Nájomný vzťah sa skončí uplynutím doby, na ktorú sa dojednal.
- 5.2. Nájomný vzťah môže byť ukončený ktoroukoľvek zmluvnou stranou jednostranným úkonom – výpoveďou, ktorá musí mať písomnú formu a to aj bez uvedenia dôvodu. Výpovedná lehota je tri mesiace a začína plynúť od prvého dňa mesiaca nasledujúceho po doručení výpovede druhej zmluvnej strane. Poznámka : V prípade neprebratia poštovej listiny nájomcom, sa táto bude považovať za doručенú v zmysle platnej legislatívy o doručovaní.

- 5.3. Nájomný vzťah môže byť ukončený aj na základe dohody zmluvných strán písomnou formou.
- 5.4. Pri porušení ktoréhokoľvek ustanovenia tejto zmluvy nájomcom je prenajímateľ oprávnený odstúpiť od tejto zmluvy, s čím nájomca súhlasí a zaväzuje sa odovzdať predmet nájmu prenajímateľovi najneskôr do 10 kalendárnych dní odo dňa doručenia odstúpenia.

VI. Ostatné dojednania

- 7.1. Predmet nájmu špecifikovaný v bode 1.2. môže nájomca využívať len na účel, ktorý je uvedený v bode 2.1. tejto zmluvy.
- 7.2. Nájomca zodpovedá za všetky škody vzniknuté na prenajatom majetku, ktoré vzniknú v kauzálnej súvislosti s prevádzanou činnosťou, rovnako aj za škody vzniknuté v dôsledku zneužitia osobami, ktorým umožnil k prenajatej veci prístup s výnimkou škôd s vzniknutých pôsobením vis major.
- 7.3. Nájomca je povinný bez zbytočného odkladu informovať prenajímateľa písomne o vzniku akejkoľvek škody ako aj o všetkých zmenách na predmete nájmu bez ohľadu na príčinu ich vzniku .
- 7.4. Nájomca je povinný hradiť nájomné podľa ustanovení tejto zmluvy.
- 7.5. Nájomca je povinný zdržať sa akéhokoľvek konania ,ktoré by smerovalo proti záujmom prenajímateľa.
- 7.6. Nájomca je pri užívaní predmetu nájmu povinný dodržiavať všeobecné záväzné právne predpisy v oblasti bezpečnosti a ochrane zdravia pri práci a životného prostredia. Za týmto účelom sa zaväzuje prijať tak v oblasti ochrany bezpečnosti a zdravia pri práci ako aj v oblasti životného prostredia a požiarnej ochrany príslušné opatrenia v súlade s platnými právnymi predpismi.
- 7.7. Prenajímateľ nezodpovedá za škody spôsobené nájomcom porušením predpisov v oblasti bezpečnosti a ochrany zdravia pri práci, životného prostredia ako i porušením požiarnych predpisov .
- 7.8. Prenajímateľ sa zaväzuje poskytnúť potrebnú súčinnosť a zdržať sa všetkých zásahov, ktorými by mohol nájomcovi znemožňovať užívať predmet zmluvy pre účel ako bol dohodnutý v tejto nájomnej zmluve.
- 7.9. Po skončení nájmu vyrovnajú prenajímateľ a nájomca do 30 dní od skončenia nájmu všetky záväzky vyplývajúce zo zmluvy.

VIII. Záverečné dojednania

- 8.1. Prenajímateľ má právo vstupu na prenajaté nehnuteľnosti za účelom vykonania kontrol za prítomnosti nájomcu, pričom tento obhliadku musí strpieť. Termín obhliadky bude obojstranne dohodnutý.
- 8.2. Prenajímateľ nezodpovedá za veci a predmety vnesené nájomcom v jeho vlastníctve na prenajaté nehnuteľnosti.
- 8.3. Tento právny vzťah sa riadi ustanoveniami zákona 40/1964 Zb. v znení noviel.

- 8.4. Zmeny a doplnky k tejto zmluve je možné vykonať len písomným dodatkom s podpisom obidvoch zmluvných strán.
- 8.5. Zmluva bola napísaná v 5 rovnopisoch, z ktorých strany obdržia :
1 rovnopis prenajímateľ
4 rovnopisy nájomca
- 8.6. Zmluvné strany výslovne súhlasia so zverejnením tejto zmluvy v jej plnom rozsahu vrátane príloh a dodatkov v centrálnom registri zmlúv vedenom na Úrade vlády SR.
- 8.7. Zmluvné strany podpisom tejto zmluvy vyhlasujú, že sa dôkladne oboznámili s jej obsahom, zmluve rozumejú a zmluvu nepodpísali v tiesni.

V Banskej Bystrici, dňa: 27. JÚN 2022

V Oravskej Polhore, dňa: 12.7.2022

Nájomca:

Prenajímateľ:

LESY Slovenskej republiky, štátny podnik

Poľnohospodárske družstvo Trsteník

V zastúpení:

Ing. Ján Marhefka,
generálny riaditeľ

V zastúpení:

Ing. Štefan Pánik
predseda predstavenstva

.....

.....

Príloha č.1

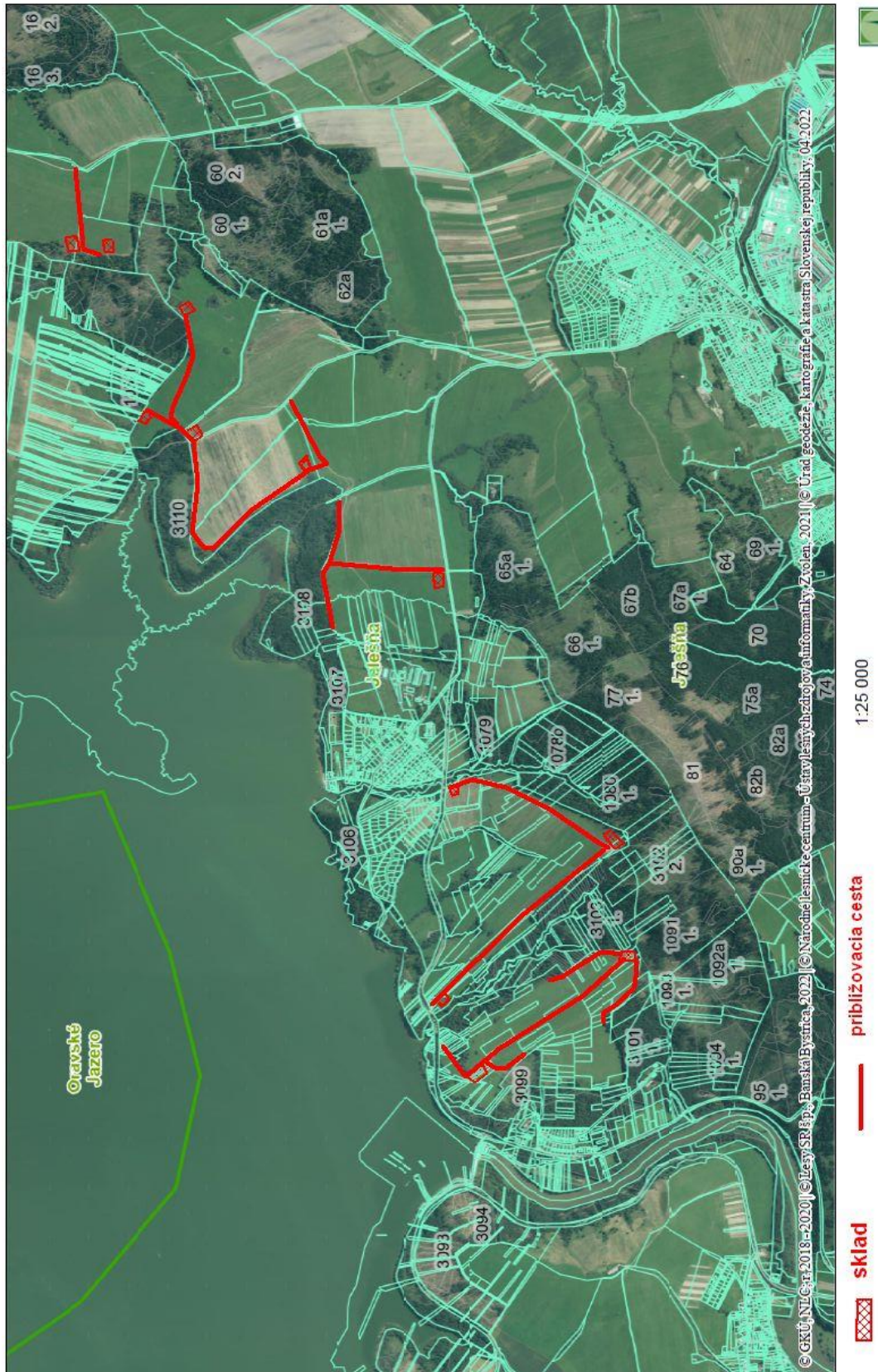

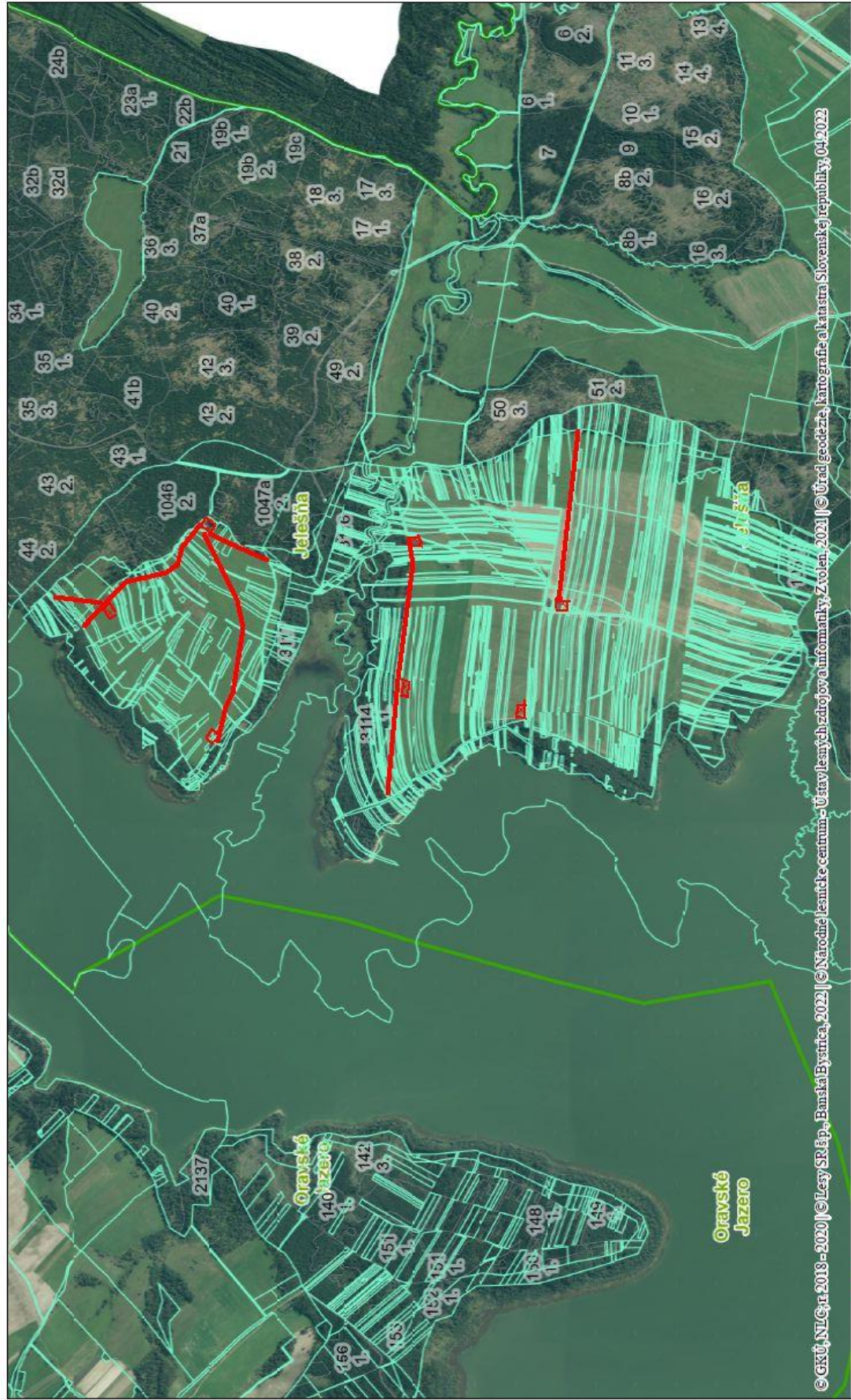

© GKÚ, NLČr: 2018-2020 | © Lesy SR š.p., Banská Bystrica, 2022 | © Národné lesnícke centrum - Ústav lesných zdrojov a informatiky, Zvolen, 2021 | © Úrad geodézie, kartografie a katastra Slovenskej republiky, 04.2022



sklad



približovacia cesta

1:25 000

Názov KÚ	E-KN parc. č.	E-KN druh poz.	LV	E-KN výmera SPI	C-KN parc. č.	C-KN druh poz.	LV	C-KN výmera SPI	Plocha [m2]	Plocha prieniku [m2]
Ústie nad Priehradou	97/13	7	2581	63 675,00	97/57	7	0	61 865,00	63 675,00	61 865,00
Ústie nad Priehradou	97/13	7	2581	63 675,00	107/16	10	0	882,00	63 675,00	882,00
Ústie nad Priehradou	97/13	7	2581	63 675,00	107/21	7	0	928,00	63 675,00	928,00
Ústie nad Priehradou	183/1	7	2581	268 925,00	183/1	7	0	192 493,00	268 926,00	192 494,00
Ústie nad Priehradou	183/1	7	2581	268 925,00	183/47	7	0	54 638,00	268 926,00	54 637,00
Ústie nad Priehradou	183/1	7	2581	268 925,00	110/9	10	0	3 198,00	268 926,00	37,00
Ústie nad Priehradou	183/1	7	2581	268 925,00	110/8	10	0	5 674,00	268 926,00	56,00
Ústie nad Priehradou	183/1	7	2581	268 925,00	183/9	7	0	2 316,00	268 926,00	2 316,00
Ústie nad Priehradou	183/1	7	2581	268 925,00	183/48	7	0	1 196,00	268 926,00	1 196,00
Ústie nad Priehradou	183/1	7	2581	268 925,00	183/51	7	0	345,00	268 926,00	346,00
Ústie nad Priehradou	183/1	7	2581	268 925,00	183/52	7	0	1 274,00	268 926,00	1 275,00
Ústie nad Priehradou	183/1	7	2581	268 925,00	183/3	7	0	1 451,00	268 926,00	1 451,00
Ústie nad Priehradou	183/1	7	2581	268 925,00	183/6	7	0	829,00	268 926,00	829,00
Ústie nad Priehradou	183/1	7	2581	268 925,00	183/15	7	0	1 055,00	268 926,00	1 055,00
Ústie nad Priehradou	183/1	7	2581	268 925,00	183/21	7	0	2 312,00	268 926,00	2 312,00
Ústie nad Priehradou	183/1	7	2581	268 925,00	183/22	7	0	4 098,00	268 926,00	4 098,00
Ústie nad Priehradou	183/1	7	2581	268 925,00	183/16	7	0	818,00	268 926,00	818,00
Ústie nad Priehradou	183/1	7	2581	268 925,00	183/54	7	0	6 005,00	268 926,00	6 005,00
Ústie nad Priehradou	183/2	7	2581	8 974,00	183/75	7	0	96,00	8 974,00	96,00
Ústie nad Priehradou	183/2	7	2581	8 974,00	183/35	7	0	240,00	8 974,00	240,00
Ústie nad Priehradou	183/2	7	2581	8 974,00	183/34	7	0	379,00	8 974,00	380,00
Ústie nad Priehradou	183/2	7	2581	8 974,00	183/85	7	0	1 431,00	8 974,00	1 431,00
Ústie nad Priehradou	183/2	7	2581	8 974,00	183/71	7	0	471,00	8 974,00	471,00
Ústie nad Priehradou	183/2	7	2581	8 974,00	183/83	7	0	252,00	8 974,00	252,00
Ústie nad Priehradou	183/2	7	2581	8 974,00	183/80	7	0	157,00	8 974,00	157,00
Ústie nad Priehradou	183/2	7	2581	8 974,00	183/79	7	0	618,00	8 974,00	618,00
Ústie nad Priehradou	183/2	7	2581	8 974,00	183/73	7	0	518,00	8 974,00	518,00

Ústie nad Priehradou	183/2	7	2581	8 974,00	183/81	7	0	95,00	8 974,00	95,00
Ústie nad Priehradou	183/2	7	2581	8 974,00	183/72	7	0	2,00	8 974,00	2,00
Ústie nad Priehradou	183/2	7	2581	8 974,00	183/84	7	0	116,00	8 974,00	116,00
Ústie nad Priehradou	183/2	7	2581	8 974,00	183/74	7	0	39,00	8 974,00	39,00
Ústie nad Priehradou	183/2	7	2581	8 974,00	183/82	7	0	790,00	8 974,00	790,00
Ústie nad Priehradou	183/2	7	2581	8 974,00	183/90	7	0	1 056,00	8 974,00	1 056,00
Ústie nad Priehradou	183/2	7	2581	8 974,00	183/86	7	0	658,00	8 974,00	658,00
Ústie nad Priehradou	183/2	7	2581	8 974,00	183/91	7	0	160,00	8 974,00	160,00
Ústie nad Priehradou	183/2	7	2581	8 974,00	183/88	7	0	1 299,00	8 974,00	1 299,00
Ústie nad Priehradou	183/2	7	2581	8 974,00	183/89	7	0	410,00	8 974,00	410,00
Ústie nad Priehradou	183/2	7	2581	8 974,00	183/87	7	0	187,00	8 974,00	187,00
Ústie nad Priehradou	97/3	7	2581	366,00	97/11	7	0	507,00	366,00	366,00
Ústie nad Priehradou	100/1	7	2581	17 817,00	100/1	7	0	17 771,00	17 817,00	17 817,00
Ústie nad Priehradou	100/2	7	2581	140,00	97/11	7	0	507,00	141,00	141,00
Ústie nad Priehradou	104	7	2581	56 409,00	104/1	7	0	53 470,00	56 417,00	53 477,00
Ústie nad Priehradou	104	7	2581	56 409,00	104/2	7	0	2 751,00	56 417,00	2 751,00
Ústie nad Priehradou	104	7	2581	56 409,00	104/15	7	0	188,00	56 417,00	188,00
Ústie nad Priehradou	97/2	7	2581	341 990,00	97/14	7	0	809,00	341 985,00	809,00
Ústie nad Priehradou	97/2	7	2581	341 990,00	97/38	7	0	2 270,00	341 985,00	2 270,00
Ústie nad Priehradou	97/2	7	2581	341 990,00	97/34	7	0	2 011,00	341 985,00	2 011,00
Ústie nad Priehradou	97/2	7	2581	341 990,00	97/1	7	0	340 886,00	341 985,00	333 142,00
Ústie nad Priehradou	97/2	7	2581	341 990,00	97/189	7	0	3 723,00	341 985,00	3 718,00
Ústie nad Priehradou	97/2	7	2581	341 990,00	97/128	7	0	35,00	341 985,00	35,00

Názov KÚ	E-KN parcela č.	E-KN druh poz.	LV	E-KN výmera SPI	C-KN parcela č.	C-KN druh poz.	LV	C-KN výmera SPI	Plocha [m2]	Plocha prieniku [m2]
Osada	15/3	7	645	3 723,00	15/6	7	0	1 648,00	3 724,00	1 649,00
Osada	15/3	7	645	3 723,00	15/28	7	0	2 076,00	3 724,00	2 075,00
Osada	15/4	7	645	1 957,00	15/7	7	0	1 453,00	1 957,00	1 453,00
Osada	15/4	7	645	1 957,00	16/2	14	0	3 880,00	1 957,00	116,00
Osada	15/4	7	645	1 957,00	15/32	7	0	34,00	1 957,00	34,00
Osada	15/4	7	645	1 957,00	15/33	7	0	463,00	1 957,00	354,00
Osada	22/20	7	645	18 274,00	22/223	7	0	1 444,00	18 274,00	1 444,00
Osada	22/20	7	645	18 274,00	22/224	7	0	11 515,00	18 274,00	11 515,00
Osada	22/20	7	645	18 274,00	22/85	7	0	5 315,00	18 274,00	5 316,00
Osada	35/5	2	645	200,00	16/3	2	0	1 158,00	201,00	113,00
Osada	35/5	2	645	200,00	16/10	2	0	411,00	201,00	88,00
Osada	13/4	2	645	132 435,00	13/95	2	0	395,00	132 436,00	395,00
Osada	13/4	2	645	132 435,00	13/94	2	0	1 811,00	132 436,00	1 811,00
Osada	13/4	2	645	132 435,00	13/93	2	0	8 725,00	132 436,00	8 725,00
Osada	13/4	2	645	132 435,00	13/97	2	0	2 505,00	132 436,00	2 505,00
Osada	13/4	2	645	132 435,00	13/96	2	0	44 547,00	132 436,00	44 547,00
Osada	13/4	2	645	132 435,00	13/98	2	0	14 985,00	132 436,00	14 985,00
Osada	13/4	2	645	132 435,00	13/2	2	0	59 467,00	132 436,00	59 468,00
Osada	16	2	645	107 435,00	42/3	13	0	10 296,00	107 434,00	2 097,00
Osada	16	2	645	107 435,00	16/2	14	0	3 880,00	107 434,00	3 641,00
Osada	16	2	645	107 435,00	16/4	2	0	217,00	107 434,00	104,00
Osada	16	2	645	107 435,00	16/3	2	0	1 158,00	107 434,00	1 045,00
Osada	16	2	645	107 435,00	16/10	2	0	411,00	107 434,00	324,00
Osada	16	2	645	107 435,00	17/1	2	0	271 165,00	107 434,00	97 436,00
Osada	16	2	645	107 435,00	16/14	2	0	356,00	107 434,00	356,00
Osada	16	2	645	107 435,00	16/15	2	0	49,00	107 434,00	41,00
Osada	16	2	645	107 435,00	15/33	7	0	463,00	107 434,00	31,00
Osada	16	2	645	107 435,00	16/8	2	0	2 524,00	107 434,00	2 361,00
Osada	2/2	7	645	12 050,00	4/2	2	0	5 882,00	12 050,00	5 883,00
Osada	2/2	7	645	12 050,00	4/61	2	0	2 466,00	12 050,00	2 466,00
Osada	2/2	7	645	12 050,00	4/62	2	0	813,00	12 050,00	813,00
Osada	2/2	7	645	12 050,00	4/63	2	0	1 249,00	12 050,00	1 249,00
Osada	2/2	7	645	12 050,00	4/5	2	0	510,00	12 050,00	510,00
Osada	2/2	7	645	12 050,00	4/1	2	0	1 130,00	12 050,00	1 130,00
Osada	2/4	7	645	40 501,00	4/51	7	0	4 826,00	40 500,00	4 827,00
Osada	2/4	7	645	40 501,00	4/3	7	0	477 790,00	40 500,00	24 697,00
Osada	2/4	7	645	40 501,00	4/114	7	0	6 287,00	40 500,00	6 287,00
Osada	2/4	7	645	40 501,00	4/135	7	0	3 684,00	40 500,00	3 684,00
Osada	2/4	7	645	40 501,00	4/8	2	0	181,00	40 500,00	181,00
Osada	2/4	7	645	40 501,00	4/9	2	0	825,00	40 500,00	825,00
Osada	3/6	7	645	1 177,00	4/3	7	0	477 790,00	1 177,00	1 177,00
Osada	4/5	7	645	16 621,00	4/3	7	0	477 790,00	16 622,00	16 621,00
Osada	4/1	7	645	230 179,00	4/3	7	0	477 790,00	230 179,00	200 945,00
Osada	4/1	7	645	230 179,00	4/119	7	0	4 432,00	230 179,00	4 432,00

Osada	4/1	7	645	230 179,00	4/116	7	0	1 429,00	230 179,00	1 429,00
Osada	4/1	7	645	230 179,00	4/118	7	0	3 813,00	230 179,00	3 813,00
Osada	4/1	7	645	230 179,00	4/128	2	0	227,00	230 179,00	126,00
Osada	4/1	7	645	230 179,00	4/130	2	0	2 594,00	230 179,00	2 242,00
Osada	4/1	7	645	230 179,00	4/4	2	0	11 186,00	230 179,00	9 794,00
Osada	4/1	7	645	230 179,00	4/129	2	0	1 074,00	230 179,00	829,00
Osada	4/1	7	645	230 179,00	42/3	13	0	10 296,00	230 179,00	591,00
Osada	4/1	7	645	230 179,00	12/33	7	0	77,00	230 179,00	49,00
Osada	4/1	7	645	230 179,00	12/30	7	0	175,00	230 179,00	175,00
Osada	4/1	7	645	230 179,00	42/1	13	0	6 652,00	230 179,00	2 578,00
Osada	4/1	7	645	230 179,00	4/117	7	0	3 139,00	230 179,00	3 139,00
Osada	4/1	7	645	230 179,00	42/2	13	0	36,00	230 179,00	36,00
Osada	5/6	7	645	672,00	4/3	7	0	477 790,00	672,00	672,00

Názov KÚ	E-KN parc. č.	E-KN druh poz.	LV	E-KN výmera SPI	C-KN parc. č.	C-KN druh poz.	LV	C-KN výmera SPI	Plocha [m2]	Plocha prieniku [m2]
Oravské Hámre	1/2	7	255	11 803,00	1/101	7	0	1 033,00	11 803,00	1 033,00
Oravské Hámre	1/2	7	255	11 803,00	1/100	7	0	484,00	11 803,00	484,00
Oravské Hámre	1/2	7	255	11 803,00	1/9	7	0	8 826,00	11 803,00	8 826,00
Oravské Hámre	1/2	7	255	11 803,00	1/54	7	0	1 294,00	11 803,00	1 294,00
Oravské Hámre	1/2	7	255	11 803,00	1/62	7	0	166,00	11 803,00	166,00
Oravské Hámre	2	7	255	27 231,00	1/1	7	0	173 941,00	27 232,00	7 045,00
Oravské Hámre	2	7	255	27 231,00	1/86	7	0	72 844,00	27 232,00	13 587,00
Oravské Hámre	2	7	255	27 231,00	1/57	7	0	4 485,00	27 232,00	1 951,00
Oravské Hámre	2	7	255	27 231,00	1/75	7	0	1 757,00	27 232,00	1 757,00
Oravské Hámre	2	7	255	27 231,00	1/77	7	0	2 946,00	27 232,00	583,00
Oravské Hámre	2	7	255	27 231,00	1/76	7	0	2 309,00	27 232,00	2 309,00
Oravské Hámre	6/1	7	255	10 535,00	6/10	7	0	2 573,00	10 535,00	1 947,00
Oravské Hámre	6/1	7	255	10 535,00	6/8	7	0	3 234,00	10 535,00	457,00
Oravské Hámre	6/1	7	255	10 535,00	6/6	7	0	10 696,00	10 535,00	8 132,00
Oravské Hámre	6/2	7	255	18 818,00	6/1	7	0	23 644,00	18 818,00	18 818,00
Oravské Hámre	7/1	7	255	5 968,00	6/10	7	0	2 573,00	5 967,00	626,00
Oravské Hámre	7/1	7	255	5 968,00	6/8	7	0	3 234,00	5 967,00	2 777,00
Oravské Hámre	7/1	7	255	5 968,00	6/6	7	0	10 696,00	5 967,00	2 564,00
Oravské Hámre	10/3	7	255	10 164,00	10/6	7	0	4 216,00	10 165,00	4 216,00
Oravské Hámre	10/3	7	255	10 164,00	10/14	7	0	1 949,00	10 165,00	1 949,00
Oravské Hámre	10/3	7	255	10 164,00	10/10	7	0	3 999,00	10 165,00	3 999,00
Oravské Hámre	11	7	255	65 859,00	1/1	7	0	173 941,00	65 858,00	19 565,00
Oravské Hámre	11	7	255	65 859,00	1/86	7	0	72 844,00	65 858,00	44 522,00
Oravské Hámre	11	7	255	65 859,00	1/77	7	0	2 946,00	65 858,00	1 771,00
Oravské Hámre	12	7	255	18 945,00	12/8	7	0	281,00	18 945,00	281,00
Oravské Hámre	12	7	255	18 945,00	12/5	7	0	13 186,00	18 945,00	13 187,00

Oravské Hámre	12	7	255	18 945,00	12/1	7	0	5 478,00	18 945,00	5 477,00
Oravské Hámre	21	13	288	1 486,00	21	13	0	1 486,00	1 486,00	1 486,00
Oravské Hámre	1/1	7	255	246 625,00	1/105	7	0	70,00	246 625,00	70,00
Oravské Hámre	1/1	7	255	246 625,00	1/104	7	0	283,00	246 625,00	283,00
Oravské Hámre	1/1	7	255	246 625,00	1/15	7	0	2 859,00	246 625,00	2 859,00
Oravské Hámre	1/1	7	255	246 625,00	1/34	7	0	1 674,00	246 625,00	1 675,00
Oravské Hámre	1/1	7	255	246 625,00	1/1	7	0	173 941,00	246 625,00	144 701,00
Oravské Hámre	1/1	7	255	246 625,00	1/86	7	0	72 844,00	246 625,00	13 222,00
Oravské Hámre	1/1	7	255	246 625,00	1/111	7	0	527,00	246 625,00	527,00
Oravské Hámre	1/1	7	255	246 625,00	1/108	7	0	1 443,00	246 625,00	1 443,00
Oravské Hámre	1/1	7	255	246 625,00	1/89	7	0	68 892,00	246 625,00	68 892,00
Oravské Hámre	1/1	7	255	246 625,00	1/36	7	0	1 719,00	246 625,00	1 719,00
Oravské Hámre	1/1	7	255	246 625,00	1/18	7	0	735,00	246 625,00	736,00
Oravské Hámre	1/1	7	255	246 625,00	1/25	7	0	2 055,00	246 625,00	2 055,00
Oravské Hámre	1/1	7	255	246 625,00	1/57	7	0	4 485,00	246 625,00	2 534,00
Oravské Hámre	1/1	7	255	246 625,00	1/60	7	0	568,00	246 625,00	568,00
Oravské Hámre	1/1	7	255	246 625,00	1/80	7	0	3 269,00	246 625,00	3 269,00
Oravské Hámre	1/1	7	255	246 625,00	1/31	7	0	521,00	246 625,00	521,00
Oravské Hámre	1/1	7	255	246 625,00	1/64	7	0	312,00	246 625,00	312,00
Oravské Hámre	1/1	7	255	246 625,00	1/65	7	0	140,00	246 625,00	140,00
Oravské Hámre	1/1	7	255	246 625,00	1/66	7	0	405,00	246 625,00	405,00
Oravské Hámre	1/1	7	255	246 625,00	1/81	7	0	103,00	246 625,00	103,00
Oravské Hámre	1/1	7	255	246 625,00	1/77	7	0	2 946,00	246 625,00	593,00
Oravské Hámre	19/1	13	288	9 781,00	19/1	13	0	638,00	9 781,00	638,00
Oravské Hámre	19/1	13	288	9 781,00	19/10	13	0	8 960,00	9 781,00	8 960,00
Oravské Hámre	19/1	13	288	9 781,00	19/12	13	0	183,00	9 781,00	183,00
Oravské Hámre	5	7	255	62 962,00	5/1	7	0	20 987,00	62 963,00	20 986,00
Oravské Hámre	5	7	255	62 962,00	5/21	7	0	2 581,00	62 963,00	2 581,00
Oravské Hámre	5	7	255	62 962,00	5/20	7	0	2 056,00	62 963,00	2 057,00
Oravské Hámre	5	7	255	62 962,00	5/9	7	0	5 130,00	62 963,00	5 130,00
Oravské Hámre	5	7	255	62 962,00	5/25	7	0	312,00	62 963,00	312,00
Oravské Hámre	5	7	255	62 962,00	5/18	7	0	4 154,00	62 963,00	4 154,00
Oravské Hámre	5	7	255	62 962,00	5/5	7	0	765,00	62 963,00	765,00
Oravské Hámre	5	7	255	62 962,00	5/7	7	0	17 803,00	62 963,00	17 804,00
Oravské Hámre	5	7	255	62 962,00	5/17	7	0	1 438,00	62 963,00	1 438,00
Oravské Hámre	5	7	255	62 962,00	5/16	7	0	4 558,00	62 963,00	4 557,00
Oravské Hámre	5	7	255	62 962,00	5/15	7	0	1 944,00	62 963,00	1 944,00
Oravské Hámre	5	7	255	62 962,00	5/13	7	0	514,00	62 963,00	514,00
Oravské Hámre	5	7	255	62 962,00	5/14	7	0	720,00	62 963,00	720,00