

Kúpna zmluva

uzatvorená v zmysle ust. § 409 a nasl. zákona č. 513/1991 Zb. Obchodný zákonník v znení neskorších predpisov a zákona č. 343/2015 Z.z. o verejnom obstarávaní a o zmene a doplnení niektorých zákonov v znení neskorších predpisov

„Kancelársky kontajner – zberný dvor“

(ďalej len „zmluva“)

ZMLUVNÉ STRANY

Kupujúci: Mesto Pezinok
Sídlo: Radničné námestie 7, 902 14 Pezinok
IČO: 00305022
DIČ: 2020662226
Právna forma: Obec
Štatutárny orgán: Ing. arch. Igor Hianik, primátor mesta Pezinok
Bankové spojenie: Prima banka Slovensko, a.s. pobočka Pezinok
IBAN: SK 02 5600 0000 0066 0200 6001
Číslo telefónu: 033/6901 500

(ďalej len „kupujúci“)

a

Predávajúci: HYCA s.r.o.
Sídlo: Viničnianska cesta 9, 902 01 Pezinok
IČO: 35900008
DIČ: 2021878595
IČ DPH: SK2021878595
Právna forma: Spoločnosť s ručením obmedzeným
Štatutárny orgán: Ing. Pavol Cagáň, konateľ
Ing. Viktor Jurák, konateľ
Ing. Pavol Cagáň, konateľ
Bankové spojenie: Všeobecná úverová banka, a.s.
IBAN: SK18 0200 0000 0038 6914 7651
Mobil: +421 915 726 079
e-mail: hyca@hyca.sk

(ďalej len „predávajúci“)

(kupujúci a predávajúci spoločne ďalej len ako „zmluvné strany“)

ČI. I. ÚVODNÉ USTANOVENIE

- 1.1 Táto zmluva je uzavretá na základe výsledku verejného obstarávania, v rámci zadávania zákazky podľa § 117 zákona č. 343/2015 Z.z. o verejnom obstarávaní a o zmene a doplnení niektorých zákonov v znení neskorších predpisov.

Čl. II. PREDMET ZMLUVY

- 2.1. Predmetom tejto zmluvy je záväzok predávajúceho dodať kupujúcemu predmet kúpy a previesť na kupujúceho vlastnícke právo k predmetu kúpy a záväzok kupujúceho predmet kúpy prevziať a zaplatiť za neho kúpnu cenu podľa tejto zmluvy.
- 2.2. Predmetom kúpy sa pre účely tejto zmluvy rozumie kancelársky resp. obytný kontajner so sanitou, vodnou nádržou a so zabezpečenými oknami a dverami oceľovou mrežou, v zmysle špecifikácie uvedenej v Prílohe č. 2 k tejto zmluve.
- 2.3. Dodanie predmetu kúpy zahŕňa jeho dodanie do miesta plnenia, jeho inštaláciu, odskúšanie a uvedenie do prevádzky, predloženie príslušnej technickej a sprievodnej dokumentácie, a to vyhlásenia o zhode, návody na obsluhu, záručné listy, preberací protokol.
- 2.4. Predávajúci vyhlasuje, že je vlastníkom predmetu kúpy a je oprávnený s ním nakladať za účelom jeho predaja podľa tejto zmluvy.

Čl. III. DODACIE PODMIENKY

- 3.1. Predávajúci sa zaväzuje dodať nový, doposiaľ nepoužitý predmet kúpy kupujúcemu **do 29.07.2022**. Konkrétny termín dodania oznámi predávajúci kupujúcemu najmenej tri pracovné dni vopred, a to písomne prostredníctvom emailu.
- 3.2. Miestom dodania predmetu kúpy sú priestory zberného dvora na Drevárskej ulici č. 23, 902 01 Pezinok (areál spoločnosti BETA-CAR, s.r.o.) – parcela reg. „C“ KN č. 2910/1 k.ú. Pezinok. (ďalej len „miesto dodania“)
- 3.3. Predávajúci je povinný predmet kúpy riadne nainštalovať a uviesť do prevádzky v lehote na jeho dodanie uvedenej v bode 3.1.
- 3.4. Dodanie predmetu kúpy do miesta dodania potvrdzuje kupujúci alebo osoba poverená kupujúcim písomne a to podpísaním preberacieho protokolu. V preberacom protokole sa potvrdí druh, množstvo, vyhotovenie a kompletnosť predmetu kúpy podľa Prílohy č. 2 k zmluve.
- 3.5. Kupujúci je povinný pri dodaní predmetu kúpy vykonať jeho fyzické prevzatie a bezodkladne reklamovať jeho nekompletnosť alebo zjavnú vadu.
- 3.6. Zistenie väd je kupujúci povinný predávajúcemu oznámiť písomne formou reklamačného protokolu.
- 3.7. Dodaný predmet kúpy musí spĺňať všetky požadované kvalitatívne parametre a úžitkové vlastnosti uvedené v špecifikácii, ktorá tvorí Prílohu č. 2 tejto zmluvy. V prípade dodania iného predmetu kúpy, ako toho, ktorý je špecifikovaný v prílohe č. 2 k tejto zmluve je kupujúci, alebo ním poverená osoba oprávnená predmet kúpy neprevziať. Špecifikácia predmetu kúpy uvedená v Prílohe č. 2 tejto zmluvy musí byť zhodná s predmetom uvedeným v ponuke predloženej predávajúcim vo verejnom obstarávaní.

Čl. IV. KÚPNA CENA A PLATOBNÉ PODMIENKY

4.1. Kúpna cena je stanovená na základe výsledkov verejného obstarávania v súlade s ponukou predávajúceho, ktorú v rámci verejného obstarávania predložil takto:

| | |
|--------------------------------|----------------------|
| Cena bez DPH | 11 390,00 EUR |
| DPH 20 % | 2 278,00 EUR |
| Kúpna cena celkom s DPH | 13 668,00 EUR |

(slovom: trinásťtisíc šesťstošesťdesiatosem,00 EUR)

- 4.2. Kúpna cena podľa tohto článku je cenou za nový, kompletne funkčný predmet kúpy, bez závad. Vyššie uvedená cena zahŕňa cenu predmetu kúpy a technickej a sprievodnej dokumentácie, náklady na dopravu, montáž a uvedenie do prevádzky, ako aj iných nákladov potrebných k dodaniu, inštalácii a uvedeniu do prevádzky, vrátane nákladov potrebných na odvoz a likvidáciu odpadu.
- 4.3. Právo na zaplatenie kúpnej ceny vzniká predávajúcemu riadnym splnením jeho záväzkov spôsobom uvedeným v tejto zmluve a ukončením preberacieho konania zo strany kupujúceho.
- 4.4. Zmluvné strany sa dohodli, že kúpna cena je splatná v celosti po úplnom dodaní predmetu kúpy.
- 4.5. Predávajúcemu vzniká právo vystaviť faktúru za predmet kúpy po odovzdaní predmetu kúpy a jeho uvedení do prevádzky, na základe preberacieho protokolu.
- 4.6. Splatnosť faktúry je 30 dní odo dňa jej doručenia kupujúcemu osobne alebo poštou na adresu uvedenú v záhlaví zmluvy. Kúpna cena bude uhradená bezhotovostným platobným stykom prostredníctvom banky na účet predávajúceho uvedený v záhlaví zmluvy. Prílohou faktúry bude preberací protokol podpísaný obidvomi zmluvnými stranami.
- 4.7. Faktúra musí obsahovať všetky náležitosti uvedené v ust. § 71 ods. 2 zák. č. 222/2004 Z. z. o dani z pridanej hodnoty v znení neskorších predpisov a v ust. § 3a ods. 1 zákona č. 513/1991 Zb. Obchodného zákonníka v znení neskorších predpisov, musí obsahovať odvolávku na zákazku „**Kancelársky kontajner – zberný dvor**“, číslo zmluvy, ustanovenie zmluvy, ktoré oprávňuje fakturovať, meno osoby, ktorá vystavila faktúru, pečiatku a podpis oprávnenej osoby. Faktúru je predávajúci povinný predložiť v štyroch vyhotoveniach. **Neoddeliteľnou súčasťou faktúry budú obojstranne podpísané preberacie a inštalačné protokoly.**
- 4.8. V prípade, že faktúra nebude obsahovať všetky náležitosti v zmysle zákona č. 222/2004 Z. z. o dani z pridanej hodnoty v znení neskorších predpisov, je kupujúci oprávnený takúto faktúru vrátiť na adresu predávajúceho uvedenú v záhlaví tejto zmluvy na prepracovanie alebo doplnenie, pričom lehota splatnosti faktúry začne plynúť až dňom doručenia opravenej / doplnenej/ faktúry, pokiaľ táto bude obsahovať všetky náležitosti v zmysle platnej legislatívy SR.
- 4.9. V prípade zmeny výšky DPH v priebehu realizácie dodania predmetu kúpy alebo záručného servisu bude jej výška upravená v zmysle platnej legislatívy.

Čl. V. ZODPOVEDNOSŤ ZA ŠKODU A ZA VADY, ZÁRUČNÁ DOBA

- 5.1 Predávajúci zodpovedá za vlastnosti predmetu kúpy počas záručnej doby, ktorá je 24 mesiacov, okrem zariadení, na ktoré výrobca určuje dlhšiu záručnú dobu.
- 5.2 Zárukou predávajúci preberá záväzok, že predmet kúpy bude počas záručnej doby spôsobilý na použitie na dohodnutý účel a zachová si vlastnosti a kvalitu požadovanú touto zmluvou.

- 5.3 Záručná doba začína plynúť odo dňa podpísania preberacieho protokolu pre každý predmet kúpy samostatne. Predávajúci zodpovedá za to, že predmet kúpy je dodaný podľa podmienok tejto zmluvy, v súlade s jeho ponukou predloženou vo verejnom obstarávaní a podľa platných právnych predpisov a počas záručnej doby bude mať vlastnosti dohodnuté v tejto zmluve. Záručná doba neplynie počas doby, po ktorú kupujúci nemohol predmet kúpy riadne užívať pre vady, za ktoré zodpovedá predávajúci, a to odo dňa ich uplatnenia u predávajúceho.
- 5.4 Zmluvné strany sa dohodli, že ak sa v záručnej dobe vyskytnú vady na predmete kúpy, má kupujúci právo požadovať a predávajúci povinnosť bezplatne odstrániť vady predmetu kúpy, vrátane, nie však len, všetkých prác spojených s jeho opravami, dodávky náhradných dielov nutných k jeho bezchybnej prevádzke, poradenskej starostlivosti o inštalovaný predmet kúpy, dodávky funkčného príslušenstva k predmetu kúpy.
- 5.5 Záruka za vady predmetu kúpy podľa toho článku platí za predpokladu, že kupujúci predmet kúpy používa a obsluhuje s príslušnou starostlivosťou podľa inštrukcií predávajúceho, obsiahnutých v priloženej dokumentácii. Predávajúci nezodpovedá za vady spôsobené nesprávnou manipuláciou zo strany kupujúceho.
- 5.6 Kupujúci sa zaväzuje, že reklamácie a vady predmetu kúpy uplatní u predávajúceho písomne bezodkladne po ich zistení. Za písomne uplatnenú reklamáciu sa považuje aj reklamácia podaná e-mailom na e-mailovú adresu predávajúceho uvedenú v záhlaví zmluvy.
- 5.7 Predávajúci je povinný na reklamáciu reagovať do troch pracovných dní odo dňa odoslania reklamácie (ak bola zaslaná emailom) alebo doručenia reklamácie ak bola reklamácia zaslaná poštou) a dohodnúť s kupujúcim spôsob a primeranú lehotu na odstránenie vád.
- 5.8 Vady, ktoré nebránia užívaniu predmetu kúpy je predávajúci povinný odstrániť do 14 dní od ich uplatnenia u predávajúceho.
- 5.9 Ak zistenú vadu, ktorá nebráni riadnemu užívaniu predmetu kúpy, nemožno odstrániť, je kupujúci oprávnený požadovať výmenu alebo primeranú zľavu z kúpnej ceny.
- 5.10 Predávajúci sa zaväzuje v prípade, ak opravu alebo záručnú preventívnu servisnú prehliadku predmetu kúpy bude potrebné vykonať mimo miesta dodania, zabezpečiť jeho dopravu na miesto vykonania opravy na vlastné náklady. Predávajúci rovnako znáša aj náklady na dopravu predmetu kúpy po vykonaní opravy naspäť na miesto dodania.
- 5.11 Ak predávajúci nereaguje na reklamáciu, alebo nezačal s odstraňovaním vád v dohodnutom termíne, kupujúci je oprávnený od zmluvy odstúpiť.
- 5.12 Ak zistenú vadu, ktorá bráni riadnemu užívaniu predmetu kúpy, nemožno odstrániť, alebo sa vyskytne opakovane tá istá vada, pre ktorú nie je možné predmet kúpy riadne užívať, je kupujúci oprávnený od zmluvy odstúpiť.

ČI. VI.

SANKCIE – ZMLUVNÉ POKUTY

- 6.1 V prípade omeškania kupujúceho so zaplatením faktúry má predávajúci právo na zmluvnú pokutu vo výške 0,1% z fakturovanej sumy s DPH za každý aj začatý deň omeškania až do jej zaplatenia.
- 6.2 Ak je predávajúci v omeškaní s dodaním predmetu kúpy, je kupujúci oprávnený od predávajúceho požadovať zaplatenie zmluvnej pokuty vo výške 0,1% z celkovej dohodnutej kúpnej ceny s DPH za každý aj začatý deň omeškania až do jeho prevzatia kupujúcim.
- 6.3 V prípade, ak predávajúci neodstráni reklamované vady v lehote určenej touto zmluvou má kupujúci právo na zmluvnú pokutu vo výške 0,1% z celkovej kúpnej ceny s DPH za každý aj začatý

deň omeškania s odstránením reklamovanej vady. Zároveň má objednávateľ právo aj na náhradu škody, ktorá mu v dôsledku toho vznikla.

- 6.4 Zmluvná pokuta je splatná do 15 dní odo dňa doručenia výzvy oprávnenej strany povinnej zmluvnej strane na účet oprávnenej strany uvedený v záhlaví tejto zmluvy.
- 6.5 Uplatnením a/alebo zaplatením zmluvnej pokuty nie je dotknutý nárok oprávnenej strany na náhradu škody, ani právo na odstúpenie od zmluvy.

ČI. VII. ODSTÚPENIE OD ZMLUVY

- 7.1 Zmluvné strany sa dohodli, že porušenie zmluvných povinností dohodnutých v tejto zmluve zakladá oprávnenie odstúpiť od zmluvy tej strane, ktorá je dotknutá porušením povinnosti. Spôsob odstúpenia od zmluvy sa riadi ustanoveniami § 345 a nasl. Obchodného zákonníka.
- 7.2 Odstúpenie od zmluvy je účinné dňom doručenia písomného oznámenia o odstúpení od kúpnej zmluvy druhej zmluvnej strane.
- 7.3 Dôvody uvedené v bode 7.4. a 7.5. tohto článku sa považujú za podstatné porušenie zmluvy.
- 7.4 Kupujúci je oprávnený odstúpiť od zmluvy,
- a) ak predávajúci nedodal predmet kúpy v dohodnutej dobe dodania,
 - b) z dôvodu podľa článku V. bodu 5.11,
 - c) z dôvodu podľa článku V. bodu 5.12.
- 7.5 Predávajúci je oprávnený od zmluvy odstúpiť,
- a) ak kupujúci neposkytne v primeranej dobe predávajúcemu súčinnosť potrebnú na splnenie zmluvy, čím znemožní predávajúcemu vykonať dodanie predmetu kúpy podľa tejto zmluvy
 - b) vzniknú nepredvídateľné okolnosti na strane kupujúceho, ktoré zásadne zmenia podmienky plnenia tejto zmluvy a súčasne nejde o okolnosti, ktoré vylučujú zodpovednosť kupujúceho
 - c) kupujúci nezaplatí kúpnu cenu ani do troch mesiacov od uplynutia lehoty splatnosti riadne vystavenej a doručenej faktúry.
- 7.6 Odstúpením od zmluvy zanikajú všetky práva a povinnosti strán zo zmluvy, okrem nárokov na náhradu škody, nárokov na dovtedy uplatnené zmluvné resp. zákonné sankcie a nárokov vyplývajúcich z ustanovení tejto zmluvy o poskytovaní záruky a zodpovednosti za vady.
- 7.7 Kupujúci je oprávnený odstúpiť od zmluvy taktiež v prípade nepodstatného porušenia zmluvy zo strany predávajúceho, ak predávajúci neplní riadne iné povinnosti uložené mu touto zmluvou. Pred odstúpením od zmluvy je kupujúci povinný predávajúceho písomne vyzvať na riadne plnenie povinností a poskytnúť mu dodatočnú lehotu na splnenie porušenej povinnosti v dĺžke najmenej 5 dní odo dňa prijatia písomnej výzvy.

ČI. VIII. PRECHOD VLASTNÍCTVA A NEBEZPEČENSTVO ŠKODY

- 8.1. Vlastnícke právo k predmetu kúpy prechádza na kupujúceho protokolárnym odovzdaním diela kupujúcemu (popisom preberacieho a inštalačného protokolu).

ČI. IX. ZÁVEREČNÉ USTANOVENIA

- 9.1. Na vzťahy medzi zmluvnými stranami, vyplývajúce z tejto zmluvy, ale ňou výslovne neupravené, sa vzťahujú príslušné ustanovenia zákona č. 513/1991 Zb. Obchodného zákonníka v znení neskorších predpisov.

- 9.2. Zmluvné strany sa dohodli, že predávajúci nepostúpi práva a záväzky z tejto zmluvy na tretie osoby bez predchádzajúceho písomného súhlasu kupujúceho.
- 9.3. Subdodávateľia nie sú účastníkmi tohto zmluvného vzťahu a z tejto zmluvy im nevznikajú žiadne práva a povinnosti. Za ich činnosť v plnom rozsahu zodpovedá predávajúci, ako keby predmet zmluvy plnil sám.
- 9.4. Akékoľvek zmeny a doplnky zmluvy možno uskutočniť len písomne po predchádzajúcej dohode obidvoch zmluvných strán a v súlade so zákonom č. 345/2015 Z.z. o verejnom obstarávaní, a to písomnými dodatkami k tejto zmluve podpísanými obidvoma zmluvnými stranami, inak je zmena či doplnenie neplatné.
- 9.5. Zmluvné strany výslovne vyhlasujú, že táto zmluva zodpovedá ich slobodnej vôli, uzavierajú ju dobrovoľne a na znak súhlasu s jej obsahom ju podpisujú.
- 9.6. Zmluva je vyhotovená v piatich origináloch, z toho štyri obdrží kupujúci a jeden predávajúci.
- 9.7. Zmluva nadobúda platnosť dňom jej podpísania obidvoma zmluvnými stranami a účinnosť dňom nasledujúcim po dni jej zverejnenia v Centrálnom registri zmlúv vedenom Úradom vlády Slovenskej republiky v zmysle § 47a ods. 1 zákona č. 40/1964 Zb. Občianskeho zákonníka v znení neskorších predpisov a príslušných ustanovení zákona č. 211/2000 Z.z. o slobodnom prístupe k informáciám a o zmene a doplnení niektorých zákonov (zákon o slobode informácií) v znení neskorších predpisov.

Nedeliteľnou súčasťou tejto zmluvy sú prílohy:

- č. 1 – Cenová ponuka
- č. 2 – Špecifikácia predmetu zmluvy

V Pezinoku, dňa..

V Pezinok, dňa

Kupujúci:
Mesto Pezinok
Ing. arch. Igor Hianik
primátor mesta Pezinok

Predávajúci:
HYCA s.r.o.
Ing. Pavol Cagáň
konateľ

Príloha č. 1

Návrh na plnenie kritérií
Cenová ponuka

„Kancelársky kontajner – zberný dvor“

| | |
|---------------------------------|----------------|
| Kritérium na vyhodnotenie ponúk | NAJNIŽŠIA CENA |
|---------------------------------|----------------|

| | | |
|-----------------------------|------------------|------------------|
| Je uchádzač platiteľom DPH? | ÁNO ¹ | NIE ¹ |
|-----------------------------|------------------|------------------|

| | Cena v EUR bez DPH | Cena v EUR s DPH |
|--------------------|--------------------|------------------|
| CENA CELKOM | 11 390,00 | 13 668,00 |

| Predmet | Cena EUR bez DPH | 20% DPH | Cena EUR s DPH |
|---|------------------|----------|----------------|
| Kancelársky kontajner s kompletným vybavením v zmysle výzvy + doprava a umiestnenie | 11 390,00 | 2 278,00 | 13 668,00 |

Identifikačné údaje uchádzača

Obchodný názov: HYCA s.r.o.
 Sídlo (miesto podnikania): Viničnianska cesta 9, 902 01 Pezinok
 Štatutárny zástupca (meno, priezvisko a funkcia): Ing. Pavol Cagaň, konateľ
 IČO: 35900008
 DIČ: 2021878595
 Bankové spojenie: Všeobecná úverová banka, a.s.
 IBAN: SK18 0200 0000 0038 6914 7651
 Telefónne číslo: +421 915 726 079
 E-mailová adresa: hyca@hyca.sk

Vyhlásenie uchádzača

Ja, dolupodpísaný uchádzač, týmto vyhlasujem, že všetky údaje uvedené v nami predloženej ponuke sú pravdivé a úplné, v plnom rozsahu som sa oboznámil s podmienkami uvedenými v tejto výzve, rozsahom predmetu zákazky a súhlasím s podmienkami verejného obstarávania.

V Pezinku, dňa 13.06.2022

Ing. Pavol Cagaň, konateľ
 meno, priezvisko, podpis a pečiatka

| VÝKAZ VÝMER - KANCELÁRSKY KONTAJNER SO SANITOU A VODNOU NÁDRŽOU | | | | | |
|---|--|---------------------|----------|--------------------|------------------|
| POR.Č. | POLOŽKA | MERNÁ JEDNOTKA (ks) | MNOŽSTVO | CENA BEZ DPH V EUR | CENA S DPH V EUR |
| 1. | Kancelársky, respektíve obytný kontajner - Vonkajšie rozmery cca 6058 x 2438 x 2791 mm, vnútorná výška priestoru : cca 2500 mm | ks | 1 | 9 081,00 | 10 897,20 |
| 2. | Sprchovací kút | ks | 1 | 280,00 | 336,00 |
| 3. | Záves pre sprchovací kút | ks | 1 | 30,00 | 36,00 |
| 4. | Bojler na ohrev vody | ks | 1 | 245,00 | 294,00 |
| 5. | WC | ks | 1 | 89,00 | 106,80 |
| 6. | Umývadlo s rozmerom cca 45 cm | ks | 1 | 60,00 | 72,00 |
| 7. | Mreže na vchodové dvere cca 1100 x 2300 mm | ks | 1 | 190,00 | 228,00 |
| 8. | Mreže na okno cca 900 x 1200 mm a cca 600 x 400 mm | ks | 1 | 290,00 | 348,00 |
| 9. | Vodná nádrž 300 l | ks | 1 | 175,00 | 210,00 |
| 10. | Čerpadlo + zásuvka 230 w | ks | 1 | 200,00 | 240,00 |
| 11. | Montáž | súb. | 1 | 350,00 | 420,00 |
| 12. | Doprava na miesto dodania | súb. | 1 | 400,00 | 480,00 |
| | SPOLU | | | 11 390,00 | 13 668,00 |

V Pezinku, dňa 13.06.2022

Ing. Pavol Cagán

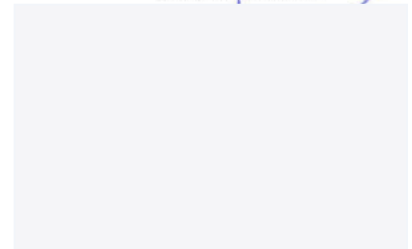
.....
podpis a pečiatka

Príloha č.2**Špecifikácia predmetu zmluvy**

Sanitárny modul S20S sprcha + WC

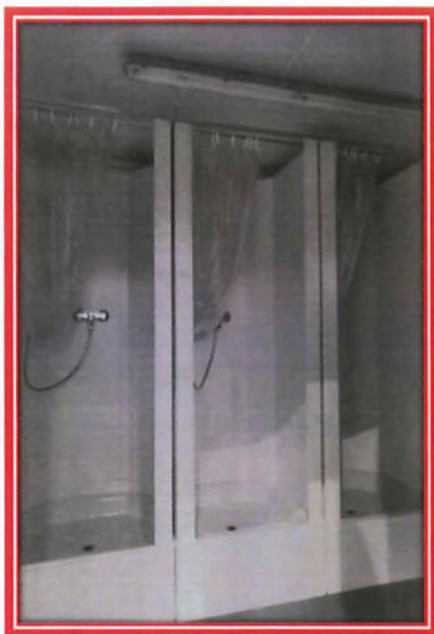

Ilustračné foto

Cenová ponuka sa môže zmeniť, vzhľadom na situáciu na svetových trhoch a prudkou infláciou.

Ilustračné foto

PÓDORYS SANITÁRNY KONTAJNER - SPRCHY+WC
M 1:30

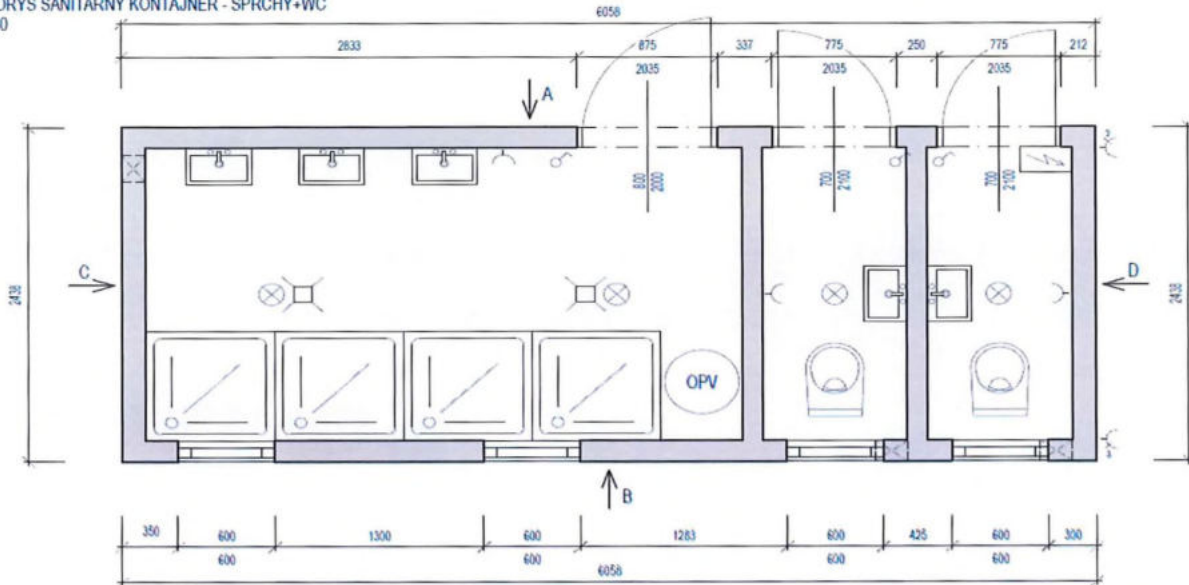

| Názov: PÓDORYS SANITÁRNY KONTAJNER - SPRCHY+WC | | 150180140 | | I W G H Y C A | |
|--|---|---------------------------------|---|----------------|---------|
| Rozmer dĺžky /mm/ | 6058x2433x2960 | Zateplenie podlahy/strop/stien/ | 150180140 | | Dátum: |
| Hĺbka dĺžky /mm/ | 3600 | Podlaha: | Cement 22mm + PVC hr 2,5mm ref. kv. LINOFLATRA | Formát: | 1x4A |
| Materiál oceľ: | S235, S355 | Dekor strop: | drevo/TO biela 10mm | Merka: | 1:30 |
| Zariadenie podlahy na 1qm /kg/ | 300 kg | Dekor stena: | drevo/TO biela 10mm | Číslo výkresu: | SK - 03 |
| Zariadenie ostení podlahy /kg/ | 4 500 kg | Dekor fasáda: | požiar hr 0,8mm, RAL 6031 | | |
| Váha podkonštrukcie /kg/ | 82,5 kg | Okená: | 4 x plast., sklenené 600x600, dvojokno dĺžková, s roletou | | |
| Elektrika: | 4x3kW, 3x vnúť, 2x vonk., zásuvka, 3x ventilátor, 1x radiátor 2kW-2x0,5kW, RE | Dvere: | MZ 600/700x2000, obdĺžnikové lakované | | |
| | | Zi: | 5x umývadlo, 4x sprcha, 2xWC, kúpeľ, 2x vpusť | | |

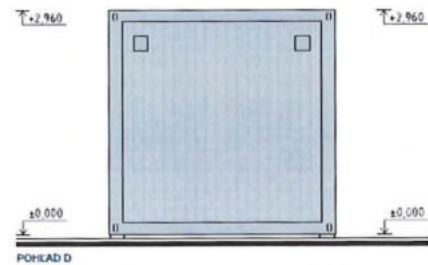
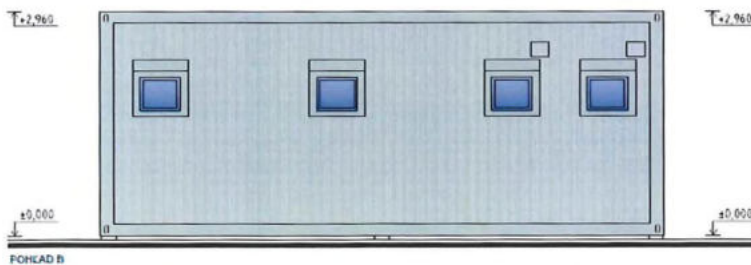
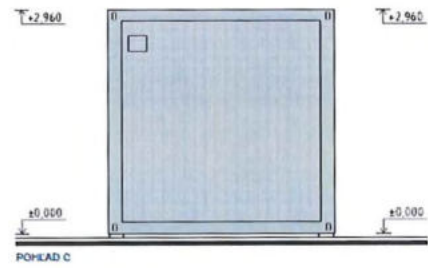
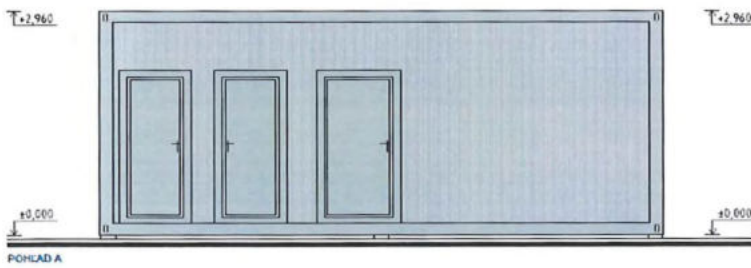

| Názov: POHĽAD SANITÁRNY KONTAJNER - SPRCHY+WC | | 150180140 | | I W G H Y C A | |
|---|---|---------------------------------|---|----------------|---------|
| Rozmer dĺžky /mm/ | 6058x2433x2960 | Zateplenie podlahy/strop/stien/ | 150180140 | | Dátum: |
| Hĺbka dĺžky /mm/ | 3600 | Podlaha: | Cement 22mm + PVC hr 2,5mm ref. kv. LINOFLATRA | Formát: | 1x4A |
| Materiál oceľ: | S235, S355 | Dekor strop: | drevo/TO biela 10mm | Merka: | 1:30 |
| Zariadenie podlahy na 1qm /kg/ | 300 kg | Dekor stena: | drevo/TO biela 10mm | Číslo výkresu: | SK - 04 |
| Zariadenie ostení podlahy /kg/ | 4 500 kg | Dekor fasáda: | požiar hr 0,8mm, RAL 6031 | | |
| Váha podkonštrukcie /kg/ | 82,5 kg | Okená: | 4 x plast., sklenené 600x600, dvojokno dĺžková, s roletou | | |
| Elektrika: | 4x3kW, 3x vnúť, 2x vonk., zásuvka, 3x ventilátor, 1x radiátor 2kW-2x0,5kW, RE | Dvere: | MZ 600/700x2000, obdĺžnikové lakované | | |
| | | Zi: | 5x umývadlo, 4x sprcha, 2xWC, kúpeľ, 2x vpusť | | |

- Vnútorná výška priestoru: cca 2 500 mm
- Sanitárne vybavenie: sprchovací kút cca 800 x 800 mm so závesom,
1x bojler,
1x WC,
1x umývadlo cca 45 cm
- Mreže na vchodové dvere 1 100 x 2 300 mm
- Mreže na okno 900 x 1 200 mm a cca 600 x 400 mm
- Vodná nádrž 300 l
- Čerpadlo + zásuvka 230 w

ROZMERY: 1x modul

Dĺžka 6 058 mm

Šírka 2 438 mm

Výška 2 960 mm

Konštrukcia oceľového rámu:

Zváraná oceľová konštrukcia z otvorených a valcovaných profilov. Nadimenzovanie podľa statiky. V hrúbkach plechov od 3-5mm. 8 ks kontajnerových rohov pre transport, montáž a spojenie. Oceľová konštrukcia s dvojzložkovým polyuretánovým lakovaním. Prevedenie podľa statiky stohovateľné. Osvedčenie pre zváranie konštrukcií S235, S275 a S355 podľa DIN EN 10 025 zodpovedajúcej DIN 18 800, diel 7 tzv. veľký zvärací preukaz.

Skladba strechy:

Strešné zakrytie z pozinkovaného profilovaného plechu 0,75 mm hrubého, hĺbka vlny 35 mm, odvetrané uloženie cez oceľové nosníky privarené do základnej oceľovej konštrukcie. Strešné odvodnenie (1 modul) cez strešný žlab s 4 vnútorne položenými a obloženými zvodovými rúrami priemeru 60 mm. Pripojenie na kanalizáciu zo strany zákazníka.

Skladba podlahy:

Podlahové nosníky s vloženým spodným pozinkovaným profilovaným plechom hrúbky 0,55 mm, podlahová CETRIS doska 22 mm priskrutkovaná cez zosponu ležiacu parozábranu (PE fólia 0,2 mm v pásoch položená a zlepená) k profilovým oceľovým nosníkom.

Opláštenie stien:

Pozinkovaný profilový plech hrúbky 0,8 mm, 10 mm hĺbka vlny, prinitovaný pr. priskrutkovaný na pozinkovanej pr. drevenej stenovej spodnej kostre. Nútené vetranie a odvetrávanie zvonku namontovaným žabreným plechom a vnútri zabudovanou plastovou vetracou mriežkou. Vonkajšie lakovanie dvojzložkovou polyuretánovou farbou v RAL odtieni.

Izolácia :

Striekaná penová Izolácia medzi konštrukciou rámu .
Strechu izoluje striekaná penová izolácia 180 mm.
Vonkajšie steny obsahujú striekanú penovú izoláciu 140 mm.
Vnútorne priečky stien tvorí striekaná penová izolácia 100 mm.
V podlahe sa nachádza striekaná penová izolácia 150 mm.

Vnútorne opláštenie stropu:

Drevotriesková obojstranne laminovaná doska podľa DIN 68765, hrúbka 10 mm V20 E1, biela, prinitovaná na oceľovú spodnú konštrukciu cez spodnú parozábranu (PE fólia 0, 2 mm, v pásoch položená a parotesne zlepená), hlavičky nitov zakryté plastovými čiapočkami príslušnej farby. Všetky spoje a rohové spojenia ukončené PVC lištami.

Vnútorne opláštenie stien:

Drevo/LTD biela farba - hrúbka 10 mm prinitované na profilovej oceľovej konštrukcii, skrz pokrytú podkladovú parozábranu (PE fólia 0,2 mm položená v pásoch a lepená), nitovacie hlavy sú pokryté farebne zodpovedajúcimi plastovými krytkami, všetky tupé a rohové spoje s bielymi PVC páskami, obloženie stropu s bielou lištou.

Podlahovina:

PVC odlahovina hrúbka 2,5mm ref.kvalita LINO FATRA položená v pásoch po celej ploche a zvarená.

Priečky:

Hrúbka vnútornej steny 120 mm , 2x Drevo/LTD biela farba - hrúbka 10 mm, tepelná izolácia vložená do konštrukcie rámu. Izoláciu tvorí striekaná penová izolácia 100 mm.

Elektroinštalácia:

Vedenie káblov, vypínačov a zásuviek je v stene. Vybavenie pre jeden kontajnerový modul tvoria: 2 CEE-Vonkajšie privody, 380 V, 32 Amp. (Prívodka/Zásuvka v zapustenej krabici),
1 rozvodná skrinka osadená istiacimi automatmi a prúdovým chráničom FI 0,03 A, 3 Zásuvky 220 V, 3x ventilátor .
Ochrana v obytných miestnostiach IP20. Ochrana v sanitárnych miestnostiach IP44.

Nástenne svietidlo 4 x36 W, typ ochrany IP40.

Prepäťová ochrana a ochrana pred bleskom (ak je to potrebné) na mieste. Pripojenie na napájacie vedenie, uzemnenie a ochrana pred bleskom na mieste. Elektrická akceptácia systému podľa VDE prevádzkou schválenou miestnou energetickou spoločnosťou sa uskutočňuje na mieste.

1 kus, 2x konvektor 0,5 kW .

Sanitárne vybavenie:

Porcelánové-WC, na zemi stojace, farba sanitárna biela, plastové toaletné sedadlo s vekom, farba biela, povrchová montáž, predný panel biely, toaletná kefa, biela, držiak papiera, biely, plastový háčik na šaty, biely. 2 kusy.

Porcelánové umývadlo 1 kus , farba sanitárna biela, s jednopákovou batériou pre teplú a studenú vodu, s lapačom pachov, poličkou a zrkadlá z krištáľového skla.

1x sprchový kút so závesom

Odpadová voda - prevzdušňovače potrubia - na vetranie odpadových potrubí, ktoré je možné vložiť do potrubia HT. Vypúšťacie potrubie - priemer musí byť najmenej taký veľký ako priemer odpadového potrubia.

Armatúra tlakového vodného ventilu na vstupe s hrubým filtrom (žiadny vodný filter!), redukčný ventil, manometer zadného tlaku nastavený na 4 bar, uzatvárací ventil, kompletne nainštalovaný na omietku. Vodovodné potrubie je bez sanitárneho preplachovania alebo bez cirkulačného potrubia.

