

## ZMLUVA O ZRIADENÍ VECNÉHO BREMENA

Č. ....

(ďalej len „Zmluva“)

uzatvorená podľa § 51 v spojení s § 151n a nasl. zákona č. 40/1964 Zb. Občiansky zákonník v znení neskorších predpisov (ďalej len „Občiansky zákonník“)

medzi týmito zmluvnými stranami:

1. **Názov:** **Obec Rovinka**  
**Sídlo:** Hlavná 350, 900 41 Rovinka  
**Zastúpený:** Milan Kubeš, starosta  
**IČO:** 00 305 057

(ďalej len „Povinný z vecného bremena“)

a

2. **Názov:** **Bratislavská vodárenská spoločnosť, a. s.**  
**Sídlo:** Prešovská 48, 826 46 Bratislava, Slovenská republika  
**Zastúpený:** JUDr. Peter Olajoš, predseda predstavenstva a generálny riaditeľ  
Ing. Marián Havel, člen predstavenstva a investičný riaditeľ  
**IČO:** 35 850 370  
**DIČ:** 2020263432  
**IČ DPH:** SK2020263432  
zapísaný v Obchodný register Okresného súdu Bratislava I, oddiel: Sa, vložka č.: 3080/B

(ďalej len „Oprávnený z vecného bremena“)

3. **Názov:** **SLOVTO s.r.o.**  
**Sídlo:** Háľková 12, 831 03 Bratislava – mestská časť Nové Mesto  
**Zastúpený:** Ing. Ondrej Trnovský, konateľ  
**IČO:** 35 795 255  
**DIČ:** 2020234810  
**IČ DPH:** SK2020234810  
zapísaný v Obchodný register Okresného súdu Bratislava I, oddiel: Sro, vložka č.: 22411/B

(ďalej ako „Darca“)

(Oprávnený z vecného bremena, Povinný z vecného bremena a Darca spoločne aj ako „Zmluvné strany“ alebo jednotlivo „Zmluvná strana“).

### Článok I Úvodné ustanovenia

1. Povinný z vecného bremena je výlučným vlastníkom pozemkov parcela registra „C“.
- a) parc. č. 335/28, druh pozemku: ostatná plocha, výmera: 518 m<sup>2</sup>,
  - b) parc. č. 335/52, druh pozemku: ostatná plocha, výmera: 238 m<sup>2</sup>,
  - c) parc. č. 335/53, druh pozemku: záhrada, výmera: 27 m<sup>2</sup>,
  - d) parc. č. 337/12, druh pozemku: zastavaná plocha a nádvorie, výmera: 83 m<sup>2</sup>,

- e) parc. č. 339/53, druh pozemku: ostatná plocha, výmera: 3861 m<sup>2</sup>,
- f) parc. č. 339/54, druh pozemku: ostatná plocha, výmera: 320 m<sup>2</sup>,
- g) parc. č. 339/143, druh pozemku: ostatná plocha, výmera: 122 m<sup>2</sup>,
- h) parc. č. 339/144, druh pozemku: zastavaná plocha a nádvorie, výmera: 161 m<sup>2</sup>,
- i) parc. č. 339/147, druh pozemku: ostatná plocha, výmera: 121 m<sup>2</sup>,
- j) parc. č. 339/148, druh pozemku: ostatná plocha, výmera: 95 m<sup>2</sup>,
- k) parc. č. 339/177, druh pozemku: ostatná plocha, výmera: 100 m<sup>2</sup>,  
zapísané na liste vlastníctva č. 364,
  
- l) parc. č. 339/170, druh pozemku: ostatná plocha, výmera: 62 m<sup>2</sup>,
- m) parc. č. 337/4, druh pozemku: zastavaná plocha a nádvorie, výmera: 85 m<sup>2</sup>,
- n) parc. č. 339/183, druh pozemku: ostatná plocha, výmera: 60 m<sup>2</sup>,
- o) parc. č. 339/184, druh pozemku: ostatná plocha, výmera: 81 m<sup>2</sup>,  
zapísané na liste vlastníctva č. 1610,

nachádzajúcich sa v katastrálnom území Rovinka, obec Rovinka, okres Senec (ďalej len „**Pozemky**“).

2. Oprávnený z vecného bremena je vlastníkom vodovodnej infraštruktúry pozostávajúcej z:

- vetva „1“	HD PE 110	dĺ. 410,58 m
- vetva „1-1“	HD PE 110	dĺ. 68,63 m
- vetva „1-2“	HDPE 110	dĺ. 46,61 m
- vetva „1-3“	HDPE 110	dĺ. 45,13 m
- vetva „1-4“	HD PE 110	dĺ. 45,59 m
- vetva „1-5“	HD PE 110	dĺ. 51,53 m
- vetva „1-6“	PVC 110	dĺ. 62,70 m
- vetva „1-3“ predĺženie	HD PE 110	dĺ. 31,33 m
- vetva „1-4“ predĺženie	HD PE 110	dĺ. 29,64 m
- vetva „1-5“ predĺženie	HD PE 110	dĺ. 24,72 m
- vetva „A“	HD PE 110	dĺ. 82,27 m
- vetva „B“	HD PE 110	dĺ. 29,64 m

budovanej v rámci stavby „**Rovinka – Obytná skupina lokalita Nová Rovinka I.**“ a „**Technická infraštruktúra – lokalita Nová Rovinka I – 23 RD**“, povolená na základe stavebného povolenia č. ŽP.Vod/739-G-40/2007-Se vydaného Obvodným úradom životného prostredia v Senci, Úsek štátnej vodnej správy dňa 13.06.2007, ktoré nadobudlo právoplatnosť dňa 27.07.2007 a stavebného povolenia č. ŽP.Vod/2092-G-70/2008-Se vydaného Obvodným úradom životného prostredia v Senci, Úsek štátnej vodnej správy dňa 20.10.2008, ktoré nadobudlo právoplatnosť dňa 28.11.2008.

Užívanie Vodnej stavby bolo povolené rozhodnutím Obvodným úradom životného prostredia v Senci, Úsek štátnej vodnej správy, rozhodnutie č.: ŽP.Vod/228-G-38/2009-Se-K(2570/2008) zo dňa 26.05.2009, ktoré nadobudlo právoplatnosť dňa 07.07.2009.

3. Oprávnený z vecného bremena nadobudol vodovodnú infraštruktúru uvedenú v čl. I bod 2 Zmluvy na základe darovacej zmluvy č. D/153/2022/BVS (ďalej len „**Darovacia zmluva**“) uzavretej dňa 18.3.2022 s Darcom. V zmysle čl. VII. bod 1 Darovacej zmluvy sa darca zaviazal, že do šiestich (6) mesiacov od podpisu Darovacej zmluvy na vlastné náklady uskutoční úkony smerujúce ku zriadeniu vecného bremena v prospech Oprávneného z vecného bremena na Pozemkoch špecifikovaných v článku I. bod 1. Zmluvy vo vlastníctve Povinného z vecného bremena.

4. Zmluvné strany vyhlasujú, že im nie sú známe žiadne prekážky, ktoré by bránili uzavretiu tejto Zmluvy.

## **Článok II** **Predmet Zmluvy**

1. Predmetom Zmluvy je zriadenie vecného bremena na Pozemkoch, cez ktoré je Vodná stavba trasovaná, v prospech Oprávneného z vecného bremena ako vlastníka Vodnej stavby.
2. Zmluvné strany sa dohodli na zriadení vecného bremena na Pozemkoch v rozsahu a za podmienok uvedených v tejto Zmluve.

## **Článok III** **Zriadenie vecného bremena**

1. Povinný z vecného bremena ako výlučný vlastník Pozemkov touto Zmluvou zriaďuje vecné bremeno (pôsobiace in rem), uvedené v bode 2 tohto článku Zmluvy, v prospech vlastníka a každého ďalšieho vlastníka Vodnej stavby na časti Pozemkov v rozsahu, ako je zakreslené Geometrickým plánom č. 3016/19, ktorý bol vypracovaný dňa 10.09.2019 vyhotoviteľom MENSOR, s.r.o., so sídlom Hurbanova 2290/29, 022 01 Čadca, IČO: 43 947 280, autorizačne overil: Ing. František Rákoci, dňa 10.09.2019, úradne overil: Ing. Peter Urcikán, dňa 24.02.2020, číslo: G1-2510/2019 (ďalej ako „**Geometrický plán č. 3016/19**“), farebná fotokópia tvorí Prílohu č. 1 tejto Zmluvy.
2. Vecné bremeno bude v katastri nehnuteľností zapísané ako nižšie špecifikovaná ťarcha zriadená Zmluvnými stranami, ktorá zaťažuje časť Pozemkov v rozsahu ako je zakreslené Geometrickým plánom č. 3016/19, s nasledujúcim obsahom:
  - právo uložiť, umiestniť, zriadiť, viesť a prevádzkovať Verejný vodovod (Vodná stavba), zaťažujúce časť Pozemkov v rozsahu ako je zakreslené Geometrickým plánom č. 8/2020 a
  - právo užívania, údržby, opravy, kontroly, úpravy, odstránenia, rekonštrukcie, modernizácie Verejného vodovodu (Vodná stavba), zaťažujúce časť Pozemkov v rozsahu ako je zakreslené Geometrickým plánom č. 3016/19, ako aj
  - právo vstupu, prechodu a prejazdu peši, motorovými a nemotorovými dopravnými prostriedkami, strojmi a mechanizmami v rozsahu ako je zakreslené Geometrickým plánom č. 3016/19 na Pozemkoch za účelom uloženia, prevádzkovania, využívania, kontroly, opravy, úpravy, odstránenia, rekonštrukcie, modernizácie, výmeny alebo údržby Verejného vodovodu (Vodná stavba),a to v prospech Oprávneného z vecného bremena a všetkých budúcich vlastníkov a spoluvlastníkov Vodnej stavby (ďalej ako „**Vecné bremeno**“).
3. Právo zodpovedajúce Vecnému bremenu uvedené v bode 2. tohto článku Zmluvy je spojené s vlastníctvom, resp. spoluvlastníctvom Vodnej stavby. Toto Vecné bremeno prechádza na každého nadobúdateľa vlastníckeho, resp. spoluvlastníckeho práva k Vodnej stavbe.
4. Oprávnený z vecného bremena prijíma právo zodpovedajúce Vecnému bremenu uvedenému v bode 2. tohto článku Zmluvy a Povinný z vecného bremena ako vlastník Pozemkov je povinný toto právo strpieť.
5. Vecné bremeno na Pozemkoch sa v rozsahu, ako je zakreslené v Geometrickom pláne č. 3016/19, zriaďuje bezodplatne a na dobu neurčitú.

## **Článok IV**

### **Práva a povinnosti Zmluvných strán**

1. Oprávnený z vecného bremena je povinný na vlastné náklady a zodpovednosť zabezpečiť, aby:
  - a) pri budovaní, umiestnení, uložení, užívaní, prevádzke, údržbe, opravách, úpravách, rekonštrukciách, modernizáciách a pri akýchkoľvek iných stavebných úpravách Vodnej stavby na Pozemkoch a tiež pri výkone ďalších práv zodpovedajúcich Vecnému bremenu boli dodržané platné právne predpisy, technické normy a obvyklé bezpečnostné pravidlá, udelené všetky potrebné súhlasy, vydané a právoplatné všetky úradné povolenia,
  - b) všetky práce súvisiace s uvedenými činnosťami vykonávali odborne spôsobilé osoby s potrebným oprávnením,
  - c) pri uvedených činnostiach nedošlo k zásahom do iných stavieb, inžinierskych sietí a vedení na Pozemkoch.
2. Účelom Vecného bremena je umožnenie prístupu k Vodnej stavbe. Oprávnený z vecného bremena bude oprávnený práva zodpovedajúce Vecnému bremenu využívať iba v rozsahu nevyhnutne potrebnom na plnenie účelu Vecného bremena a tak, aby výkonom týchto práv nad nevyhnutnú mieru neobťažoval ani neobmedzoval žiadneho (ani budúceho) vlastníka Pozemkov.
3. Darca sa zaväzuje podať návrh na vklad Vecného bremena do katastra nehnuteľností, k čomu ho Oprávnený z vecného bremena a Povinný z vecného bremena splnomocňujú a zároveň sa zaväzuje zaplatiť všetky náklady súvisiace so zriadením Vecného bremena podľa tejto Zmluvy, vrátane nákladov za vyhotovenie Geometrického plánu č. 3016/19 podľa článku III bod 1. Zmluvy.

## **Článok V**

### **Záverečné ustanovenia**

1. Túto Zmluvu možno meniť výlučne na základe dohody Zmluvných strán formou písomných vzostupne číslovaných dodatkov podpísaných oprávnenými zástupcami oboch Zmluvných strán.
2. Táto Zmluva ako aj práva a povinnosti Zmluvných strán, ktoré nie sú touto Zmluvou upravené, sa riadia ustanoveniami Občianskeho zákonníka a ostatnými všeobecne záväznými právnymi predpismi platnými v Slovenskej republike.
3. Táto Zmluva je vyhotovená v ôsmich (8) vyhotoveniach, z ktorých dve (2) vyhotovenia sú určené pre Okresný úrad Senec, katastrálny odbor, pre účely konania o vklad do katastra nehnuteľností a dve (2) vyhotovenia sú určené pre každú Zmluvnú stranu.
4. Ak z akéhokoľvek dôvodu dôjde k prerušeniu konania o návrhu na vklad a/alebo ak príslušný katastrálny úrad vyzve účastníkov na odstránenie nedostatkov návrhu na vklad, prípadne jeho príloh, Zmluvné strany sa zaväzujú bez zbytočného odkladu uskutočniť všetky právne úkony smerujúce k odstráneniu nedostatkov brániacich povoleniu vkladu, vrátane podpísania prípadných dodatkov k tejto Zmluve tak, aby sa splnil účel ňou sledovaný. V prípade, že príslušný katastrálny úrad právoplatne rozhodne o zamietnutí návrhu na vklad podľa tejto Zmluvy alebo konanie o vklad právoplatne zamietne, táto Zmluva zaniká a Zmluvné strany si vrátia všetko čo podľa nej plnili.
5. Táto Zmluva nadobúda platnosť dňom jej podpísania Zmluvnými stranami a účinnosť dňom nasledujúcim po dni jej zverejnenia podľa § 47a ods. 1 zákona č. 40/1964 Zb. Občiansky

zákonník v znení neskorších predpisov, pričom za zverejnenie zodpovedá Povinný z vecného bremena. Vecno-právne účinky Zmluvy nastanú dňom nadobudnutia právoplatnosti rozhodnutia o povolení vkladu Vecného bremena vydaného Okresným úradom Senec, katastrálny odbor.

6. Zmluvné strany sa výslovne dohodli, že ak je, alebo sa stane niektoré ustanovenie tejto Zmluvy neplatným alebo neúčinným, táto neplatnosť či neúčinnosť sa nedotýka ostatných ustanovení tejto Zmluvy. Zmluvné strany sa zaväzujú, že také neplatné alebo neúčinné ustanovenie bude nahradené na základe písomnej dohody ustanovením platným, s rovnakým hospodárskym zmyslom.
7. Zmluvné strany vyhlasujú, že si túto Zmluvu prečítali, rozumejú všetkým jej ustanoveniam, neuzatvárajú ju v tiesni za nápadne nevýhodných podmienok a ide o slobodný a vážny prejav ich vôle, na dôkaz čoho ju nižšie vlastnoručne podpisujú.

Príloha č. 1 – Geometrický plán č. 3016/19

V Bratislave, dňa .....

V Bratislave, dňa .....

Povinný z vecného bremena:  
Obec Rovinka

Oprávnený z vecného bremena:  
Bratislavská vodárenská spoločnosť, a.s.

\_\_\_\_\_  
Milan Kubeš  
starosta

\_\_\_\_\_  
JUDr. Peter Olajoš  
predseda predstavenstva a generálny riaditeľ

\_\_\_\_\_  
Ing. Marián Havel  
člen predstavenstva a investičný riaditeľ

V Bratislave, dňa .....

Darca:  
SLOVTO s.r.o.

\_\_\_\_\_  
Ing. Ondrej Trnovský  
konateľ

\* a parc. registra C KN č. 335/19, 335/28, 335/32, 335/52-54, 335/148-149, 336/1, 336/4, 337/4, 337/12, 339/27-28, 339/53-54, 339/99, 339/102, 339/128, 339/143-144, 339/147-148, 339/154, 339/160, 339/170, 339/177, 339/182-184, 395/7, 395/17, 399

Geometrický plán je podkladom na právne úkony, keď údaje doterajšieho stavu výkazu výmer sú zhodné s údajmi platných výpisov z katastra nehnuteľností.

Vyhotovitel: <b>MENSOR, s.r.o.</b> <i>Hurbanova 2290/29, 022 01 Čadca</i> <i>IČO: 43947280, DIČ: 2022534096</i> <i>IČ DPH: SK2022534096</i> mobil: 0904 613 734 e-mail: riso.geodet@gmail.com		Kraj Bratislavský	Okres Senec	Obec Rovinka	
		Kat. územie Rovinka	Číslo plánu 3016/19	Mapový list č. Bratislava 5-3/31,33	
		<b>GEOMETRICKÝ PLÁN</b>			
		na vyznačenie práva uloženia inžinierskej siete a jej ochranného pásma na parc. registra E KN č. 1033/400, *			
Vyhotovil		Autorizačne overil		Úradne overil	
Dňa:	Meno:	Dňa:	Meno:	Dňa:	Číslo:
10.9.2019	Mgr. Richard Ziman	10.9.2019	Ing. František Rákoci		G1-
Nové hranice boli v prírode označené <b>neboli stabilizované</b> Záznam podrobného merania (meračský náčrt) č. 3138 Súradnice bodov označených číslami a ostatné meračské údaje sú uložené vo všeobecnej dokumentácii.		Náležitostami a presnosťou zodpovedá predpisom   Pečiatka a podpis		Úradne overene podľa § 9 zákona NR SR č.215/1995 Z.z. o geodézii a kartografii   Pečiatka a podpis	

## VÝKAZ VÝMER

Doterajší stav					Zmeny					Nový stav						
Číslo					Výmera	Druh pozemku	Diel číslo	k parcele číslo	m <sup>2</sup>	od parcely číslo	m <sup>2</sup>	Číslo parcely	Výmera		Druh pozemku	Vlastník, (iná oprávnená osoba) adresa, (sídlo)
pzkn. vložky	listu vlastn.	parcely		ha									m <sup>2</sup>	ha		
PK	LV	PK	KN - E	KN - C								ha	m <sup>2</sup>			
							Stav právny									
	2687		1033/400		152	ostatná pl.					(1033/400	152		ostatná pl.)	doterajší	
	49			399	2514	orná pôda					399	2514		orná pôda 1	doterajší	
	2947			335/19	138	záhrada					335/19	138		záhrada 4	doterajší	
	364			335/28	518	ostatná pl.					335/28	518		ostatná pl. 34	doterajší	
	3430			335/32	810	ostatná pl.					335/32	810		ostatná pl. 34	doterajší	
	364			335/52	238	ostatná pl.					335/52	238		ostatná pl. 34	doterajší	
	364			335/53	27	záhrada					335/53	27		záhrada 4	doterajší	
	364			335/54	35	ostatná pl.					335/54	35		ostatná pl. 34	doterajší	
	2908			335/148	9	záhrada					335/148	9		záhrada 4	doterajší	
	2927			335/149	9	záhrada					335/149	9		záhrada 4	doterajší	
	1832			336/1	597	zast.pl.					336/1	597		zast.pl. 18	doterajší	
	364			336/4	243	záhrada					336/4	243		záhrada 4	doterajší	

## VÝKAZ VÝMER

Doterajší stav							Zmeny					Nový stav					
Číslo					Výmera		Druh pozemku	Diel číslo	k parcele číslo	m <sup>2</sup>	od parcely číslo	m <sup>2</sup>	Číslo parcely	Výmera		Druh pozemku	Vlastník, (iná oprávnená osoba) adresa, (sídlo)
pzkn. vložky	listu vlastn.	parcely		ha										m <sup>2</sup>	ha		
PK	LV	PK	KN - E	KN - C	ha	m <sup>2</sup>							ha	m <sup>2</sup>	kód		
	1610			337/4		85						337/4		85	zast.pl. 22	doterajší	
	364			337/12		83						337/12		83	zast.pl. 22	doterajší	
	364			339/53		3861						339/53		3861	ostatná pl. 34	doterajší	
	364			339/54		320						339/54		320	ostatná pl. 34	doterajší	
	2267			339/99		168						339/99		168	záhrada 4	doterajší	
	1820			339/102		29						339/102		29	ostatná pl. 34	doterajší	
	2267			339/128		273						339/128		273	zast.pl. 18	doterajší	
	364			339/143		122						339/143		122	ostatná pl. 34	doterajší	
	364			339/144		161						339/144		161	zast.pl. 22	doterajší	



## VÝKAZ VÝMER

Doterajší stav							Zmeny					Nový stav					
Číslo					Výmera		Druh pozemku	Diel číslo	k parcele číslo	m <sup>2</sup>	od parcely číslo	m <sup>2</sup>	Číslo parcely	Výmera		Druh pozemku	Vlastník, (iná oprávnená osoba) adresa, (sídlo)
pzkn. vložky	listu vlastn.	parcely		ha										m <sup>2</sup>	ha		
PK	LV	PK	KN - E	KN - C	ha	m <sup>2</sup>							ha	m <sup>2</sup>	kód		
	364			339/147		121						339/147		121	ostatná pl. 34	doterajší	
	364			339/148		95						339/148		95	ostatná pl. 34	doterajší	
	1226			339/154		62						339/154		62	ostatná pl. 34	doterajší	
	1226			339/160		66						339/160		66	ostatná pl. 34	doterajší	
	1610			339/170		62						339/170		62	ostatná pl. 34	doterajší	
	364			339/177		100						339/177		100	ostatná pl. 34	doterajší	
	364			339/28		6						339/28		6	záhrada 4	doterajší	
	364			339/182		20						339/182		20	ostatná pl. 34	doterajší	
	1610			339/183		60						339/183		60	ostatná pl. 34	doterajší	
	1610			339/184		81						339/184		81	ostatná pl. 34	doterajší	
	1593			339/27		21						339/27		21	záhrada 4	doterajší	
	1592			395/7		466						395/7		466	záhrada 4	doterajší	
	1571			395/17		392						395/17		392	záhrada 4	doterajší	
Spolu:					1	1944							1	1944			

## VÝKAZ VÝMER

Doterajší stav							Zmeny					Nový stav							
Číslo					Výmera	Druh pozemku	Diel číslo	k parcele číslo	m <sup>2</sup>	od parcely číslo	m <sup>2</sup>	Číslo parcely	Výmera		Druh pozemku	Vlastník, (iná oprávnená osoba) adresa, (sídlo)			
pzkn. vložky	listu vlastn.	parcely											ha	m <sup>2</sup>			ha	m <sup>2</sup>	kód
PK	LV	PK	KN - E	KN - C															
Stav podľa registra C KN																			
	364			335/28	518	ostatná pl.					335/28	518		ostatná pl. 34	doterajší				
				335/46	28	orná pôda					335/28	28		orná pôda 1	doterajší				
	364			335/52	238	ostatná pl.					335/52	238		ostatná pl. 34	doterajší				
	364			335/53	27	záhrada					335/53	27		záhrada 4	doterajší				
	364			335/54	35	ostatná pl.					335/54	35		ostatná pl. 34	doterajší				
				335/85	12	orná pôda					335/85	12		orná pôda 1	doterajší				
				335/86	9	orná pôda					335/86	9		orná pôda 1	doterajší				
	364			336/4	243	záhrada					336/4	243		záhrada 4	doterajší				
	1610			337/4	85	zast.pl.					337/4	85		zast.pl. 22	doterajší				
	364			337/12	83	zast.pl.					337/12	83		zast.pl. 22	doterajší				
	364			339/53	3861	ostatná pl.					339/53	3861		ostatná pl. 34	doterajší				
	364			339/54	320	ostatná pl.					339/54	320		ostatná pl. 34	doterajší				
	1820			339/102	29	ostatná pl.					339/102	29		ostatná pl. 34	doterajší				

## VÝKAZ VÝMER

Doterajší stav							Zmeny					Nový stav					
Číslo					Výmera		Druh pozemku	Diel číslo	k parcele číslo	m <sup>2</sup>	od parcely číslo	m <sup>2</sup>	Číslo parcely	Výmera		Druh pozemku	Vlastník, (iná oprávnená osoba) adresa, (sídlo)
pzkn. vložky	listu vlastn.	parcely		ha										m <sup>2</sup>	ha		
PK	LV	PK	KN - E	KN - C	ha	m <sup>2</sup>							ha	m <sup>2</sup>	kód		
	364			339/143		122						339/143		122	ostatná pl. 34	doterajší	
	364			339/144		161						339/144		161	zast.pl. 22	doterajší	
	364			339/147		121						339/147		121	ostatná pl. 34	doterajší	
	364			339/148		95						339/148		95	ostatná pl. 34	doterajší	
	1226			339/154		62						339/154		62	ostatná pl. 34	doterajší	
	1226			339/160		66						339/160		66	ostatná pl. 34	doterajší	
	1610			339/170		62						339/170		62	ostatná pl. 34	doterajší	
	364			339/177		100						339/177		100	ostatná pl. 34	doterajší	
	364			339/28		6						339/28		6	záhrada 4	doterajší	
	364			339/182		20						339/182		20	ostatná pl. 34	doterajší	
	1610			339/183		60						339/183		60	ostatná pl. 34	doterajší	
	1610			339/184		81						339/184		81	ostatná pl. 34	doterajší	
	49			399		2514						399		2514	orná pôda 1	doterajší	
	2947			335/19		138						335/19		138	záhrada 4	doterajší	

## VÝKAZ VÝMER

Doterajší stav							Zmeny					Nový stav					
Číslo					Výmera		Druh pozemku	Diel číslo	k parcele číslo	m <sup>2</sup>	od parcely číslo	m <sup>2</sup>	Číslo parcely	Výmera		Druh pozemku	Vlastník, (iná oprávnená osoba) adresa, (sídlo)
pzkn. vložky	listu vlastn.	parcely		ha										m <sup>2</sup>	ha		
PK	LV	PK	KN - E	KN - C	ha	m <sup>2</sup>							ha	m <sup>2</sup>	kód		
	3430			335/32		810						335/32		810	ostatná pl. 34	doterajší	
	2908			335/148		9						335/148		9	záhrada 4	doterajší	
	2927			335/149		9						335/149		9	záhrada 4	doterajší	
	1832			336/1		597						336/1		597	zast.pl. 18	doterajší	
	2267			339/99		168						339/99		168	záhrada 4	doterajší	
	2267			339/128		273						339/128		273	zast.pl. 18	doterajší	
	1593			339/27		21						339/27		21	záhrada 4	doterajší	
	1592			395/7		466						395/7		466	záhrada 4	doterajší	
	1571			395/17		392						395/17		392	záhrada 4	doterajší	
Spolu:					1	1841							1	1841			
Legenda:		kód spôsobu využívania		1 - Pozemok využívaný pre rastlinnú výrobu, na ktorom sa pestujú obilniny, okopaniny, krmoviny, technické plodiny, zelenina a iné poľnohospodárske plodiny alebo pozemok dočasne nevyužívaný pre rastlinnú výrobu 4 - Pozemok prevažne v zastavanom území obce alebo v záhradkárskej osade, na ktorom sa pestuje zelenina, ovocie, okrasná nízka a vysoká zeleň a iné 18 - Pozemok, na ktorom je dvor 22 - Pozemok, na ktorom je postavená inžinierska stavba – cestná, miestna a účelová komunikácia, lesná cesta, poľná cesta, chodník, nekryté parkovisko a ich súčasti 34 - Pozemok, na ktorom je manipulačná a skladová plocha, objekt a stavba slúžiaca lesnému hospodárstvu													

Poznámka: Zriaďuje sa vecné bremeno na priznanie práva uloženia inžinierskej siete (vodovodu) a jej ochranného pásma vo vyznačenom rozsahu na parcele registra E KN č. 1033/400 a parcelách registra C KN č. 335/19, 335/28, 335/32, 335/52-54, 335/148-149, 336/1, 336/4, 337/4, 337/12, 339/27-28, 339/53-54, 339/99, 339/102, 339/128, 339/143-144, 339/147-148, 339/154, 339/160, 339/170, 339/177, 339/182-184, 395/7, 395/17, 399 v prospech

Bratislavská vodárenská spoločnosť, a.s., Prešovská 48, 826 46 Bratislava.



Brasão S-321  
Brasão C-323

detail "B"

detail "C"

detail "A"

detail "D"

detail "E"

detail "G"

detail "CH"

detail "I"

detail "H"

detail "A"

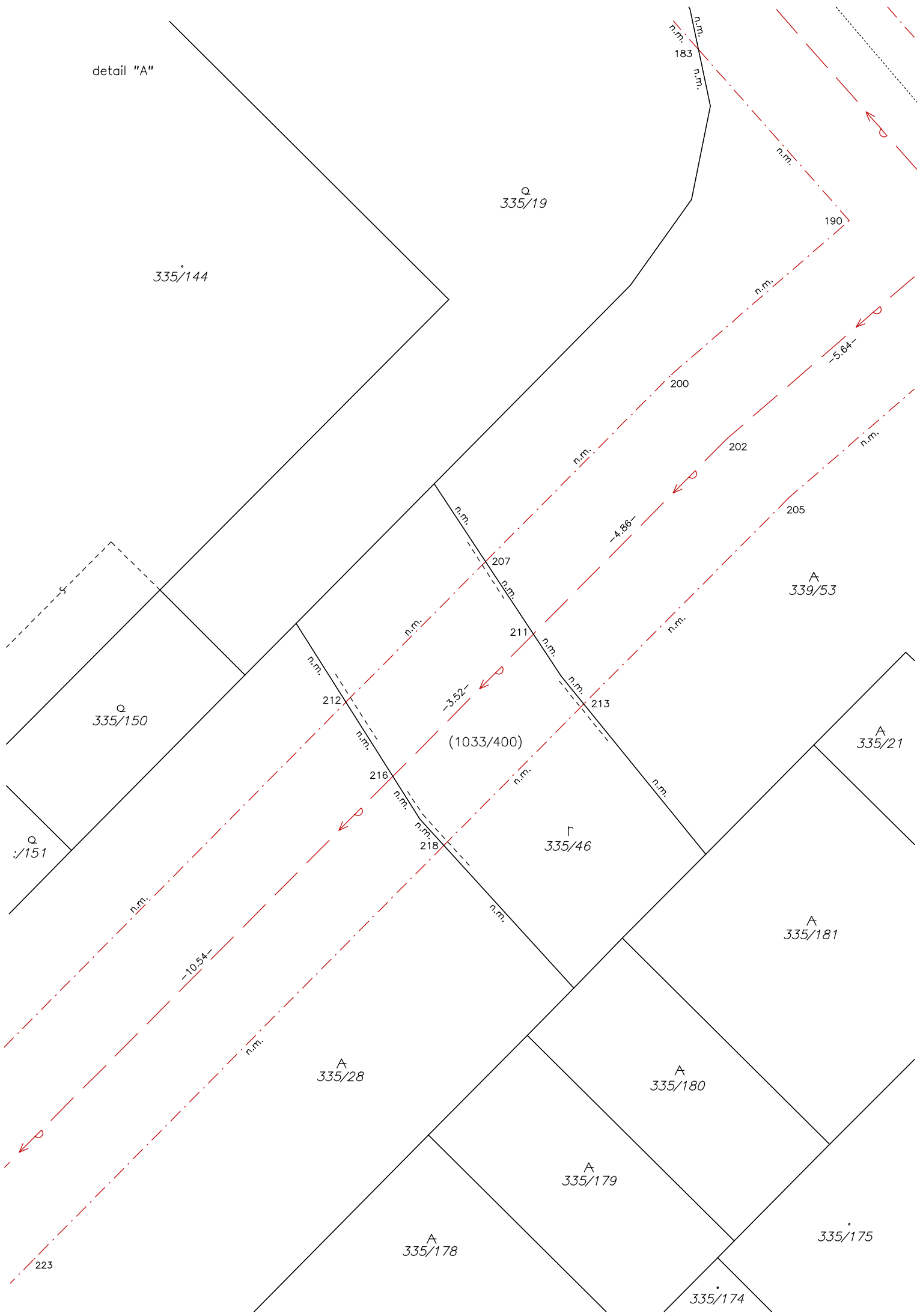

Q  
335/19

Q  
335/144

190

200

202

205

A  
339/53

Q  
335/150

211

213

A  
335/21

Q  
335/151

(1033/400)

Γ  
335/46

A  
335/181

A  
335/28

A  
335/180

A  
335/179

A  
335/178

Q  
335/175

Q  
335/174

223

detail "B"

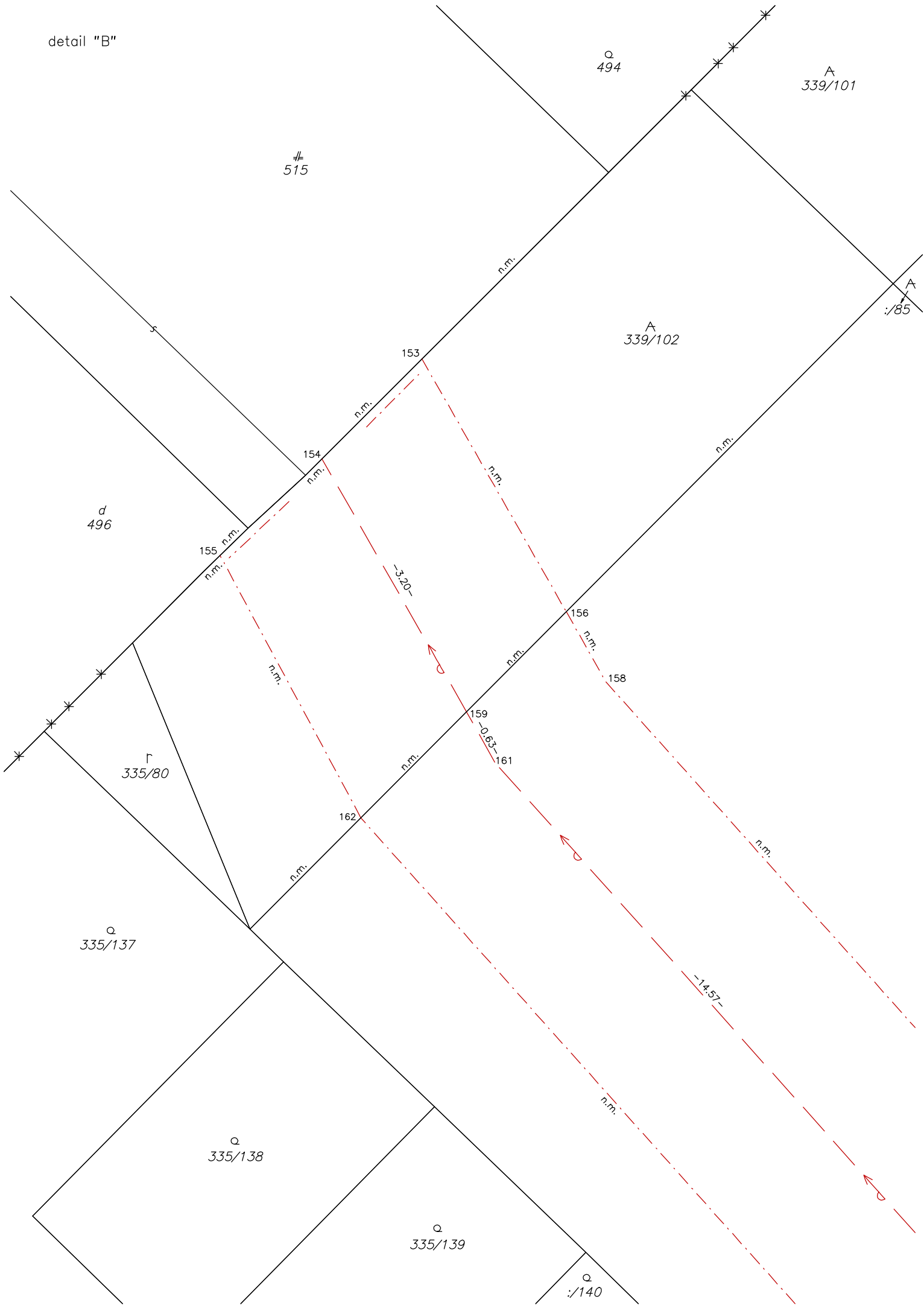

detail "C"

A  
339/53

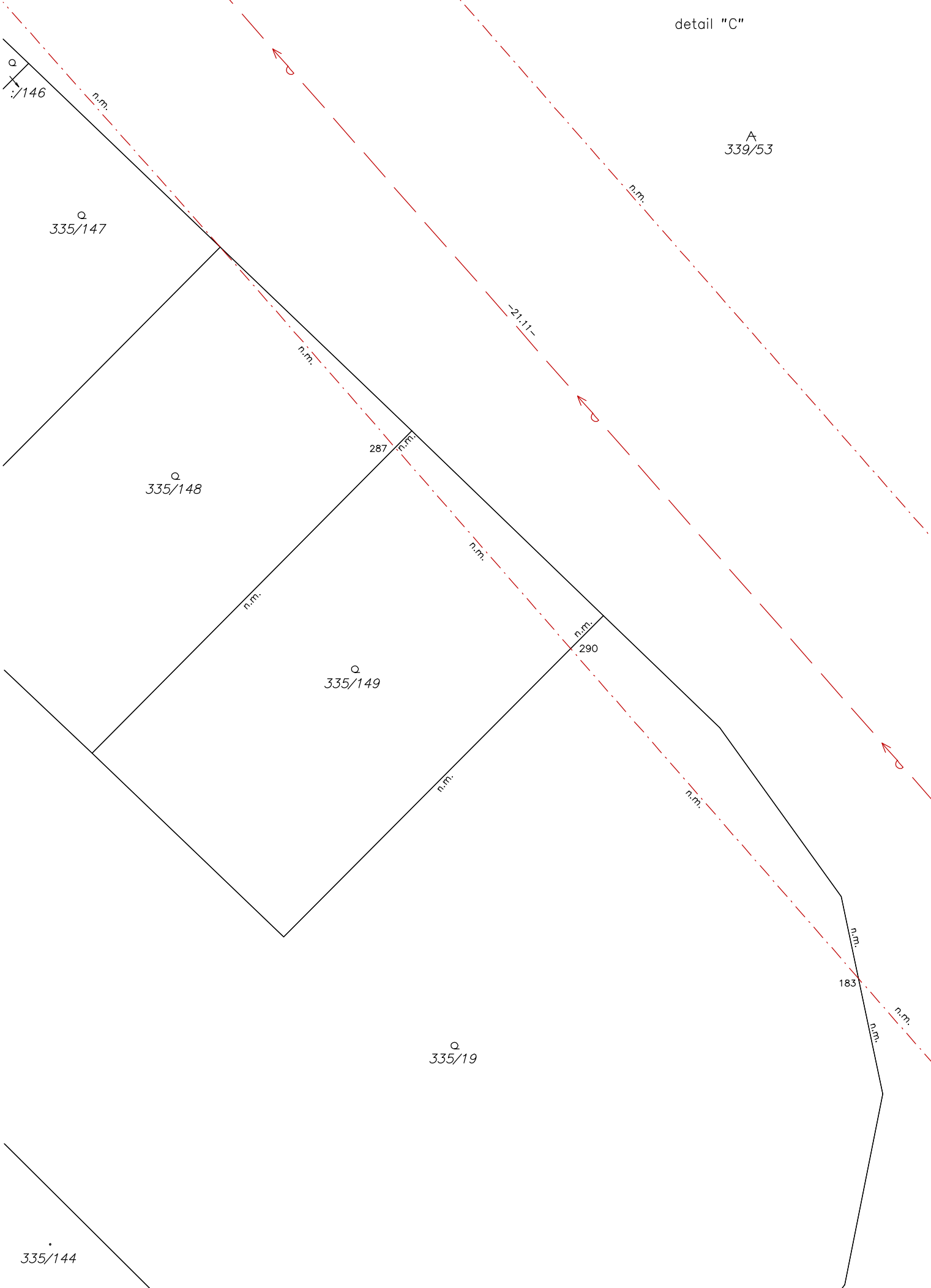



detail "D"

A  
335/29

335/176

A  
335/54

A  
339/53

A  
339/143

#  
337/12

Q  
335/53

r  
335/85

(1033/400)

r  
335/86

Q  
336/4

A  
335/52

A  
335/33

Q  
335/87

A  
335/51

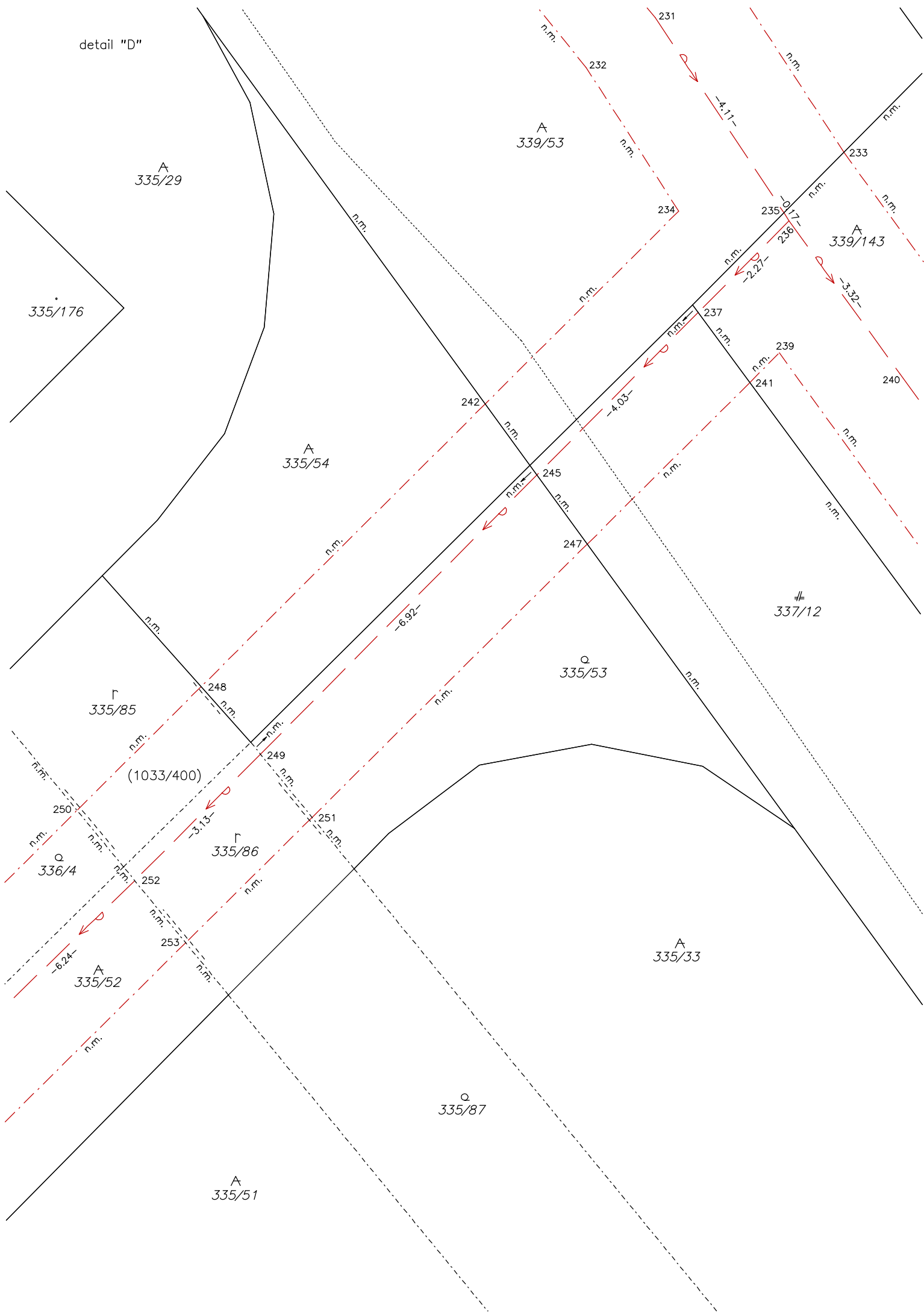

detail "E"

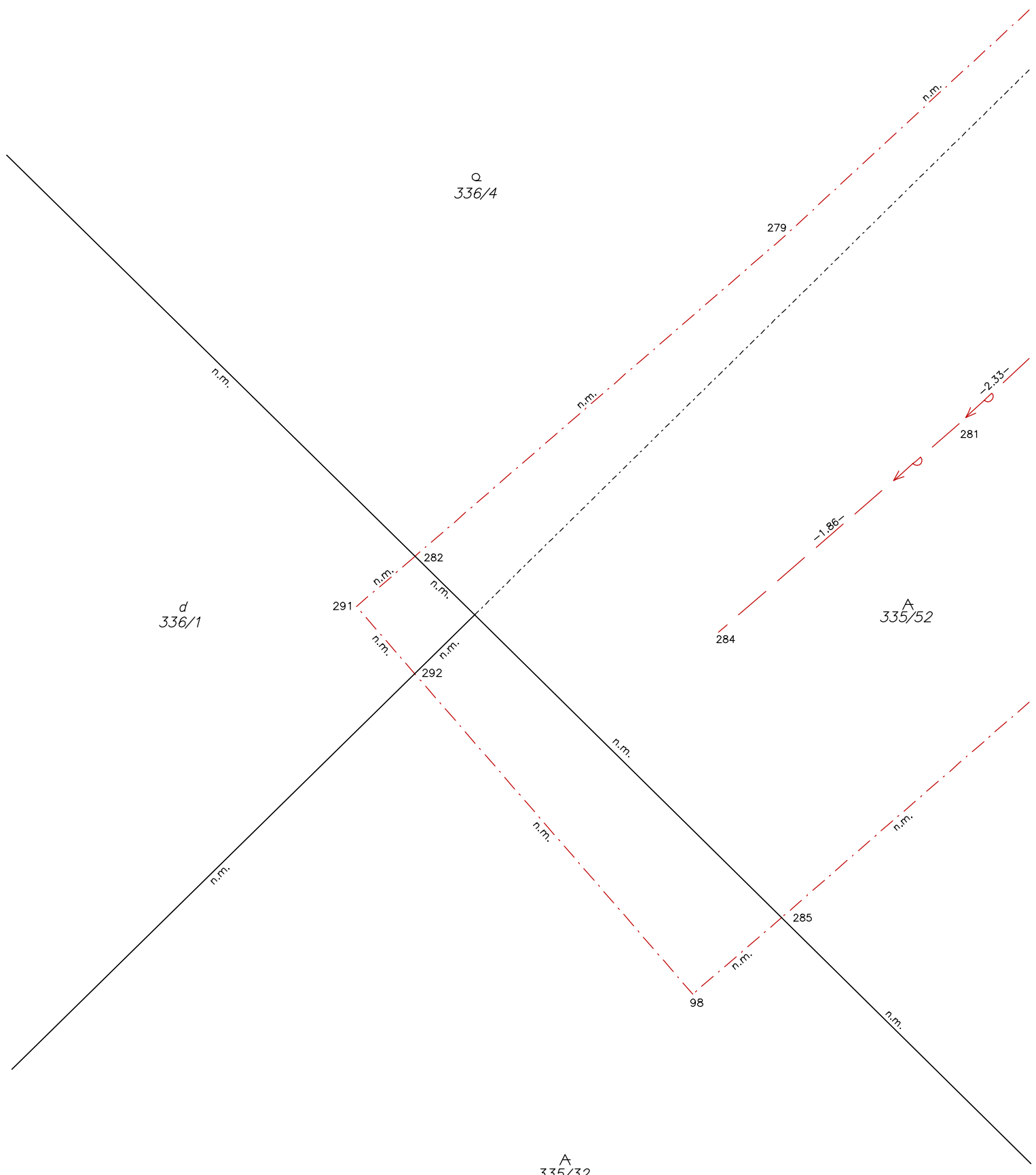



detail "G"

339/73

339/321

A  
339/53

339/78

A  
339/177

A  
339/310

A  
339/155

A  
339/183

d  
339/114

339/311

A  
339/367

A  
339/178

A  
/154

A  
/365

A  
339/153

339/366

339/363

339/362

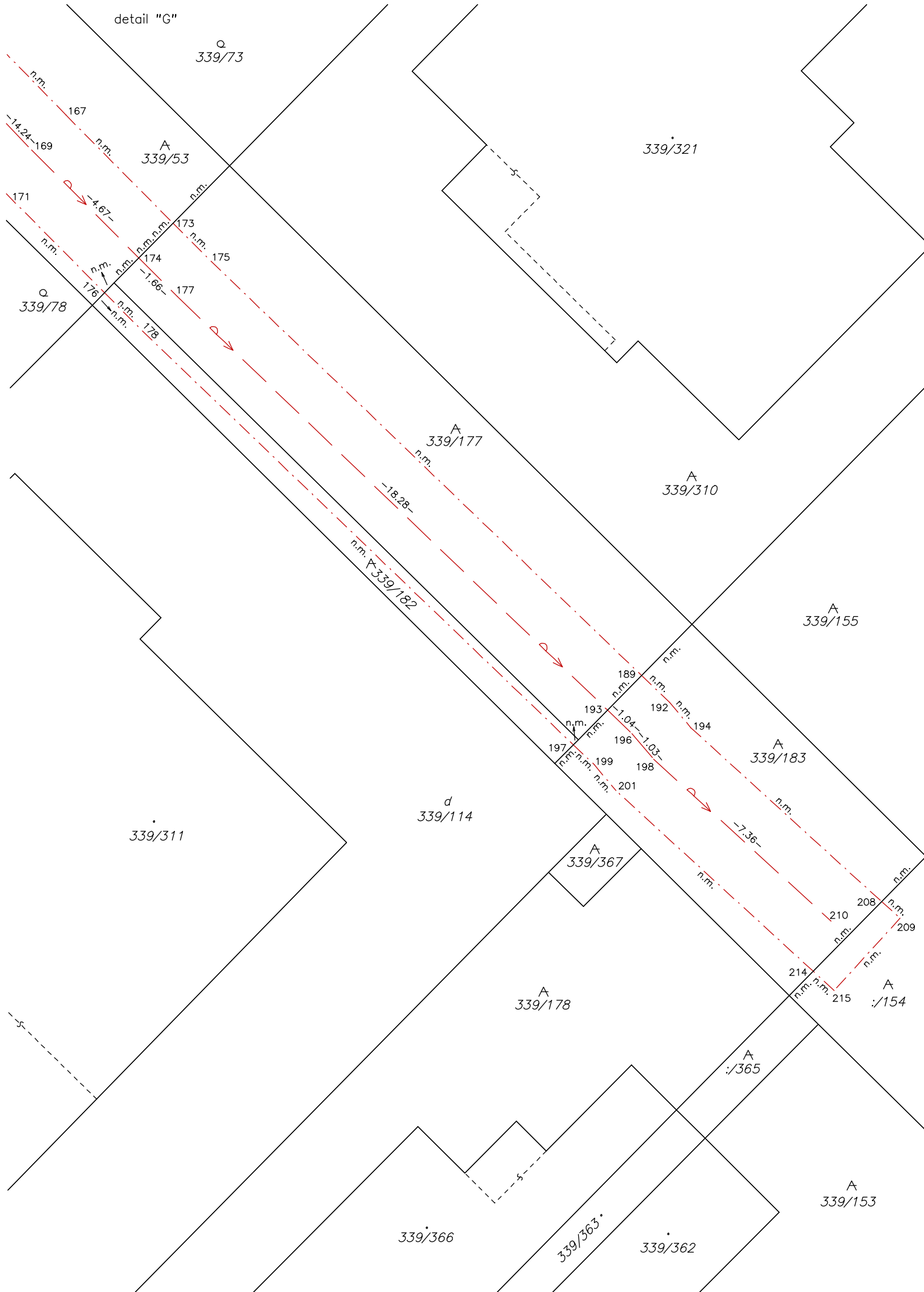

detail "H"

A  
:/284

A  
339/285

A  
:/266

339/145 A

A  
339/147

A  
339/168

91

92

-5.24-

94

A  
339/108

A  
339/170

96

A  
339/172

102

104  
n.m.

103

A  
339/160

A  
339/159

339/461

107  
n.m.

108

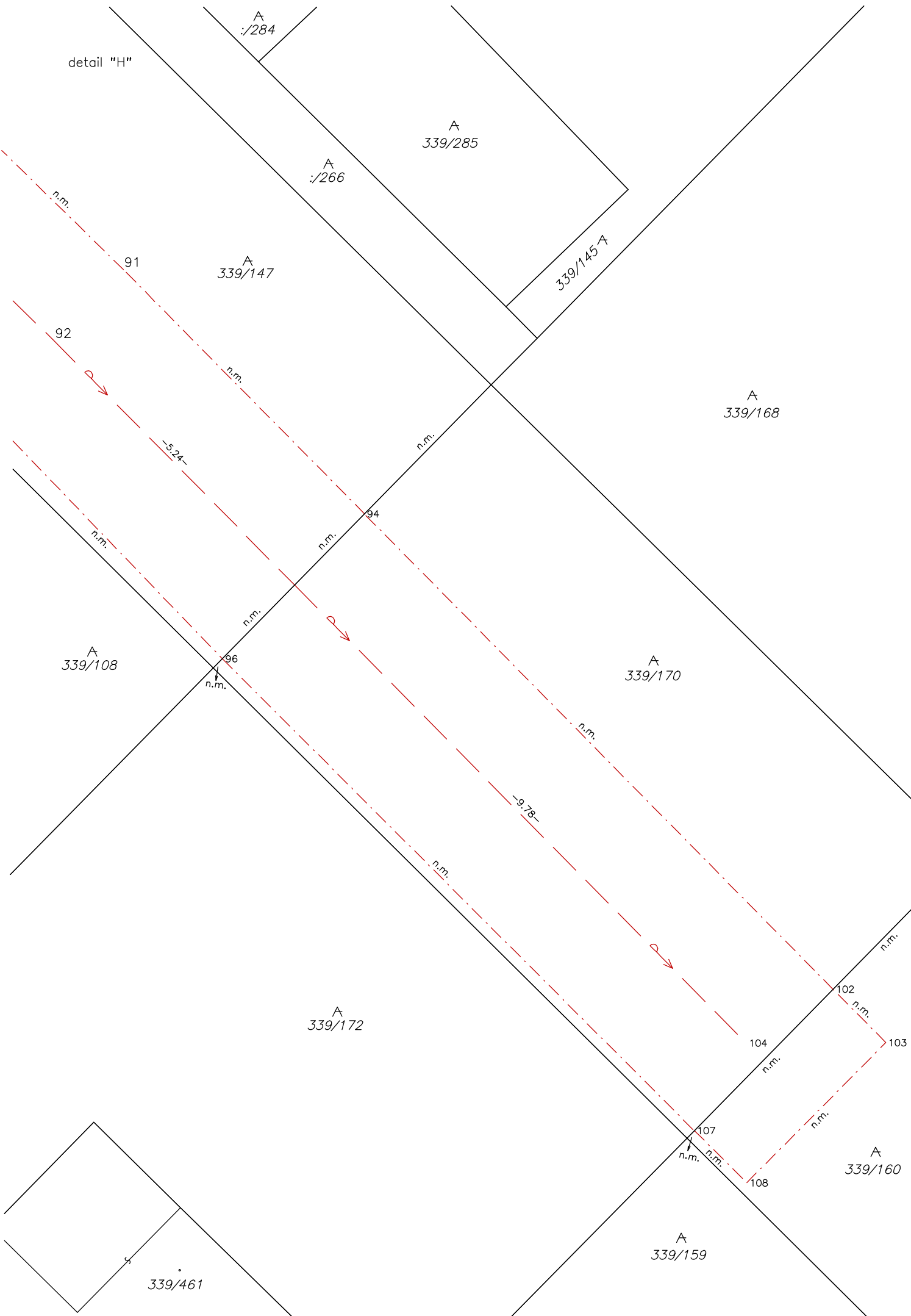

detail "CH"

339/52

Γ  
399

Q  
339/99

d  
339/128

Q  
339/29

Q  
395/1

A  
339/54

A  
339/53

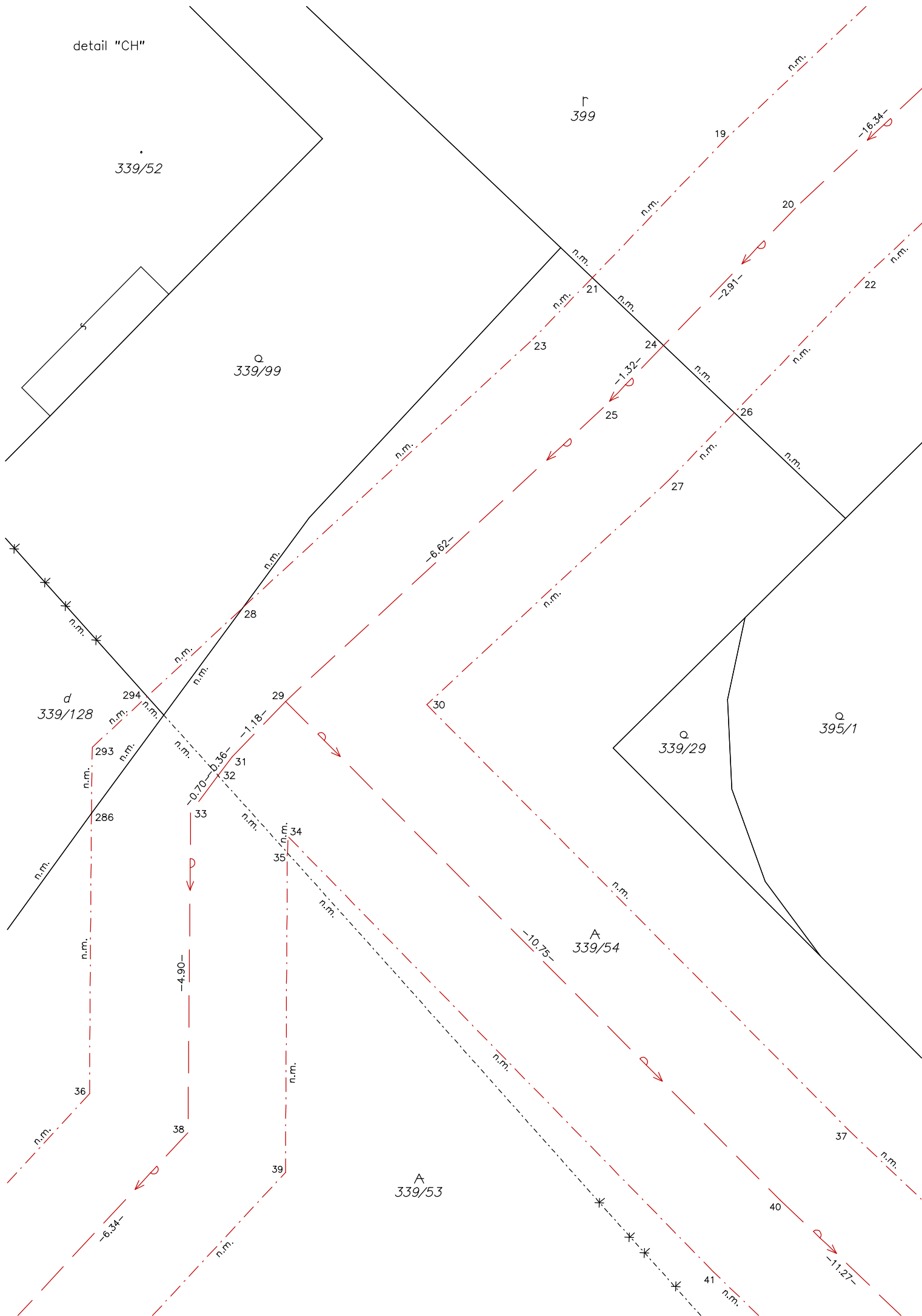

detail "I"

395/18

Q  
395/17

Q  
395/7

Q  
387/1

Q  
339/28

Q  
339/27

A  
339/54

Q  
339/109

A  
339/111

