Activity ID	Activity Name	Remaining Duration	Activity % Complete	Start	Finish
Gbely - IBV Kúcanka - inžinierske siete		185		30-May-22	30-Nov-22
SO - Verejný vodovod		136		30-May-22	12-Oct-22
Rad 1-4, TvLT DN 100, dĺžka 458,5 m		80		30-May-22	17-Aug-22
A1000	Realizácia verejného vodovodu rad 1-4	60	0%	30-May-22	28-Jul-22
A1290	Realizácia verejného vodovodu rad 1-4 - za humnami	20	0%	29-Jul-22	17-Aug-22
Rad 1-4-1, TvLT DN 100, dĺžka 347,0 m		76		29-Jul-22	12-Oct-22
A1010	Realizácia verejného vodovodu rad 1-4-1 na vetve komunikácie OS5	18	0%	29-Jul-22	15-Aug-22
A1260	Realizácia verejného vodovodu rad 1-4-1 za humnami	20	0%	16-Aug-22	04-Sep-22
A1270	Realizácia verejného vodovodu rad 1-4-1 na vetve komunikácie OS7	18	0%	25-Sep-22	12-Oct-22
Rad 1-4-2, TvLT DN 100, dĺžka 111,9 m		22		16-Aug-22	06-Sep-22
A1020	Realizácia verejného vodovodu rad 1-4-2	22	0%	16-Aug-22	06-Sep-22
Rad 1-4-3, TvLT DN 100, dĺžka 97,0 m		18		07-Sep-22	24-Sep-22
A1030	Realizácia verejného vodovodu rad 1-4-3	18	0%	07-Sep-22	24-Sep-22
SO - Vodovodné prípojky		136		30-May-22	12-Oct-22
Rad 1-4, TvLT DN 100, dĺžka 458,5 m		60		30-May-22	28-Jul-22
A1040	Realizácia prípojok na vetve 1-4 vr. osadenia vodomerných šácht	60	0%	30-May-22	28-Jul-22
Rad 1-4-1, TvLT DN 100, dĺžka 347,0 m		76		29-Jul-22	12-Oct-22
A1050	Realizácia prípojok na vetve 1-4-1 vr. osadenia vodomerných šácht na vetve komunik. OS5	18	0%	29-Jul-22	15-Aug-22
A1280	Realizácia prípojok na vetve 1-4-1 vr. osadenia vodomerných šácht na vetve komunik. OS7	18	0%	25-Sep-22	12-Oct-22
Rad 1-4-2, TvLT DN 100, dĺžka 111,9 m		22		16-Aug-22	06-Sep-22
A1060	Realizácia prípojok na vetve 1-4-2 vr. osadenia vodomerných šácht	22	0%	16-Aug-22	06-Sep-22
Rad 1-4-3, TvLT DN 100, dĺžka 97,0 m		18		07-Sep-22	24-Sep-22
A1070	Realizácia prípojok na vetve 1-4-3 vr. osadenia vodomerných šácht	18	0%	07-Sep-22	24-Sep-22
SO - Verejná splašková kanalizácia		136		30-May-22	12-Oct-22
Predĺženie stoky BD 2-0, PVC 315, SN 10, dĺžka 300,0 m		60		30-May-22	28-Jul-22
A1080	Realizácia predĺženia stoky BD 2-0	60	0%	30-May-22*	28-Jul-22
BD 2-0-5, PVC 315, SN 10, dĺžka 88,5 m		18		29-Jul-22	15-Aug-22
A1090	Realizácia stoky BD 2-0-5	18	0%	29-Jul-22	15-Aug-22
BD 2-0-6, PVC 315, SN 10, dĺžka 109.5 m		22		16-Aug-22	06-Sep-22
A1100	Realizácia stoky BD 2-0-6	22	0%	16-Aug-22	06-Sep-22
BD 2-0-7, PVC 315, SN 10, dĺžka 88,5 m		18		07-Sep-22	24-Sep-22
A1110	Realizácia stoky BD 2-0-7	18	0%	07-Sep-22	24-Sep-22
BD 2-0-8, PVC 315, SN 10, dĺžka 88.5 m		18		25-Sep-22	12-Oct-22
A1120	Realizácia stoky BD 2-0-8	18	0%	25-Sep-22	12-Oct-22
SO - Kanalizačné prípojky		126		06-Jun-22	09-Oct-22
Predĺženie stoky BD 2-0, PVC 315, SN 10, dĺžka 300,0 m		46		06-Jun-22	21-Jul-22
A1130	Realizácia prípojok na vetve BD 2-0	46	0%	06-Jun-22	21-Jul-22
BD 2-0-5, PVC 315, SN 10, dĺžka 88,5 m		10		03-Aug-22	12-Aug-22
A1140	Realizácia prípojok na vetve BD 2-0-5	10	0%	03-Aug-22	12-Aug-22
BD 2-0-6, PVC 315, SN 10, dĺžka 109.5 m		14		21-Aug-22	03-Sep-22
A1150	Realizácia prípojok na vetve BD 2-0-6	14	0%	21-Aug-22	03-Sep-22
BD 2-0-7, PVC 315, SN 10, dĺžka 88,5 m		10		12-Sep-22	21-Sep-22
A1160	Realizácia prípojok na vetve BD 2-0-7	10	0%	12-Sep-22	21-Sep-22
BD 2-0-8, PVC 315, SN 10, dĺžka 88.5 m		10		30-Sep-22	09-Oct-22
A1170	Realizácia prípojok na vetve BD 2-0-8	10	0%	30-Sep-22	09-Oct-22
SO 101 - Komunikácie a spevnené plochy		113		10-Aug-22	30-Nov-22
Trasa OS1		63		18-Aug-22	19-Oct-22
A1180	Realizácia podkladných vrstiev na trase OS1	20	0%	18-Aug-22	06-Sep-22
A1300	Asfaltovanie	7	0%	13-Oct-22	19-Oct-22
Trasa OS2		71		10-Aug-22	19-Oct-22
A1190	Realizácia podkladných vrstiev na trase OS2	20	0%	10-Aug-22	29-Aug-22
A1310	Asfaltovanie	7	0%	13-Oct-22	19-Oct-22
Trasa OS3		33		17-Sep-22	19-Oct-22
A1200	Realizácia podkladných vrstiev na trase OS3	15	0%	17-Sep-22	01-Oct-22
A1320	Asfaltovanie	7	0%	13-Oct-22	19-Oct-22
Trasa OS4		61		20-Aug-22	19-Oct-22
A1210	Realizácia podkladných vrstiev na trase OS4	15	0%	20-Aug-22	03-Sep-22
A1330	Asfaltovanie	7	0%	13-Oct-22	19-Oct-22
Trasa OS5		42		30-Aug-22	10-Oct-22
A1230	Realizácia podkladných vrstiev na trase OS5	17	0%	30-Aug-22	15-Sep-22
A1340	Pokládka betónovej dlažby	30	0%	11-Sep-22	10-Oct-22
Trasa OS6		42		05-Oct-22	15-Nov-22
A1240	Realizácia podkladných vrstiev na trase OS6	17	0%	05-Oct-22	21-Oct-22
A1350	Pokládka betónovej dlažby	30	0%	17-Oct-22	15-Nov-22
Trasa OS7		42		20-Oct-22	30-Nov-22
A1250	Realizácia podkladných vrstiev na trase OS7	17	0%	20-Oct-22	05-Nov-22
A1360	Pokládka betónovej dlažby	30	0%	01-Nov-22	30-Nov-22
SO 102 - Komunikácie - chráničky		83		29-Jul-22	19-Oct-22
Trasa OS2		12		29-Jul-22	09-Aug-22
A1370	Pokládka chráničiek na trase OS2	12	0%	29-Jul-22	09-Aug-22
Trasa OS3		10		07-Sep-22	16-Sep-22
A1380	Pokládka chráničiek na trase OS3	10	0%	07-Sep-22	16-Sep-22
Trasa OS4		10		10-Aug-22	19-Aug-22
A1390	Pokládka chráničiek na trase OS4	10	0%	10-Aug-22	19-Aug-22
Trasa OS5		10		20-Aug-22	29-Aug-22
A1400	Pokládka chráničiek na trase OS5	10	0%	20-Aug-22	29-Aug-22
Trasa OS6		10		25-Sep-22	04-Oct-22
A1410	Pokládka chráničiek na trase OS6	10	0%	25-Sep-22	04-Oct-22
Trasa OS7		10		10-Oct-22	19-Oct-22
A1420	Pokládka chráničiek na trase OS7	10	0%	10-Oct-22	19-Oct-22

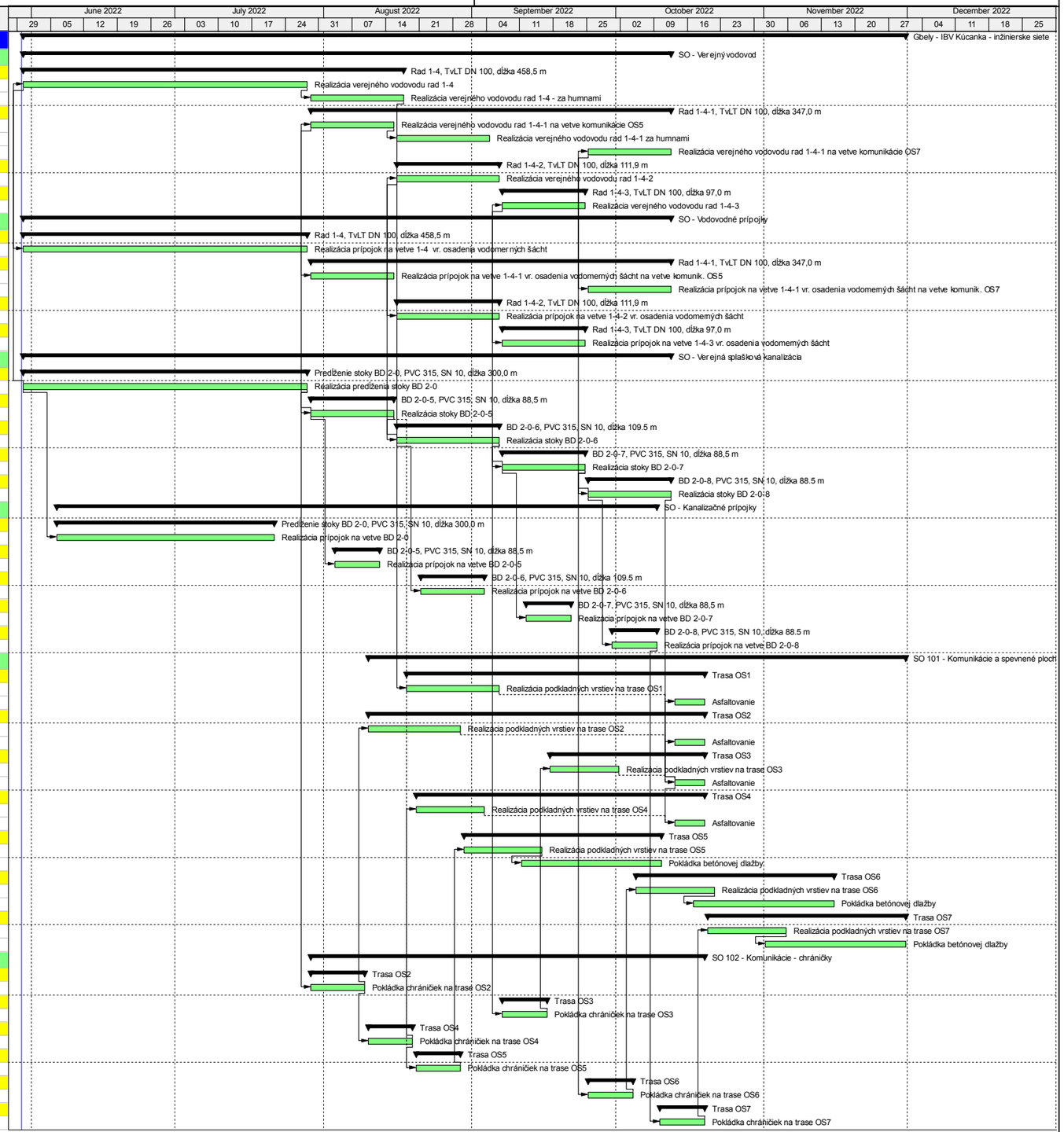

Actual Level of Effort | Remaining Work | Milestone
Actual Work | Critical Remaining Work | summary

Page 1 of 1

TASK filter: All Activities

© Oracle Corporation

Stroje: 1x Kolesový bager, 1x Traktorbager, 1x Žeriav, 2x Tatra T 815

Pracovníci: 1x Stavbyvedúci, 1x Majster, 4x Inštalatéri, 6x Pomocný pracovník, 5x Obsluha strojov