

Geometrický plán je podkladom na právne úkony, keď údaje doterajšieho stavu výkazu výmer sú zhodné s údajmi platných výpisov z katastra nehnuteľností.

Vyhoviteľ <b>ING. NINA BENČOVÁ</b> Pod dubami 400/11 Liptovská Štiavnica IČO 33 019 517	Kraj	Žilinský	Okres	Ružomberok	Obec	Ružomberok	
	Katastrálne úz.	Ružomberok	Číslo plánu	33019517- 73/2020	Mapový list	vkm	
<b>GEOMETRICKÝ PLÁN</b> na určenie vlastníckeho práva pozemku parcelné čísla C KN 1841/1-2, 1846/1, 1846/11 a 1849/1.							
Vyhoviteľ		Autorizačne overil			Úradne overil Ing.Magdaléna Bachanová		
Dňa	03.12.2020	Meno	Ing.Nina Benčová	Dňa	03.12.2020	Meno	Ing.Nina Benčová
Nové hranice boli v prírode označené oplotením a stenami budov		Náležitostami a presnosťou zodpovedá predpisom			Úradne overené podľa § 9 zákona NR/SR č. 215/1998 Z.z. o geodézii a kartografii		
Záznam podrob. merania číslo <b>6535</b>		Pečiatka a podpis			Pečiatka a podpis		
Súradnice bodov označených číslami a ostatné meračské údaje sú uložené vo všeobecnej dokumentácii.							

Výkaz výmer GP č. 33019517-73/2020

Doterajší stav				Zmeny				Nový stav							
Číslo parcely			Výmera		Druh pozemku	Diel číslo	k parcele číslo	m <sup>2</sup>	od parcely číslo	m <sup>2</sup>	Číslo parcely	Výmera		Druh pozemku kód	Vlastník (iná opráv. osoba) adresa (sídlo)
LV	E KN	C KN	ha	m <sup>2</sup>								ha	m <sup>2</sup>		
Stav právny															
17413	569/102		626		zast.pl.	1	1849/1	231			(569/102			zaniká )	
						2	1846/11	339							
						3	1841/2	55							
17500	569/103		662		zast.pl.	4	1841/1	281			(569/103			zaniká )	
						5	1846/1	381							
						1			569/102	231	1849/1	231	záhrada	4	ÚVN Ružomberok
						2			569/102	339	1846/11	339	záhrada	4	detto
						3			569/102	55	1841/2	55	zast.pl.	16,9	detto
						4			569/103	281	1841/1	281	zast.pl.	16,9	detto
						5			569/103	381	1846/1	381	záhrada	4	detto
	spolu		1288					1287		1287		1287			
						Stav podľa registra C KN									
1300		1841.	336		zast.pl.						1841/1	281	zast.pl.	16,9	Ako v stave práv.
											1841/2	55	zast.pl.	16,9	detto
---		1846/1	720		záhrada						1846/1	381	záhrada	4	detto
											1846/11	339	záhrada	4	detto
---		1849/1	231		záhrada						1849/1	231	záhrada	4	detto
	spolu		1287									1287			

Poznámky: 1. Na pozemku parc.č. C KN 1841 je postavený bytový dom súpisné číslo 1384, ktorý je zapísaný na LV č. 1300.  
 2. Výmeru E KN parcely č.569/102 upravujem v zmysle USM\_UGKK SR\_3/2014 na údaje v novom stave tohto výkazu.

Legenda: kód spôsobu využívania 4 – pozemok, na ktorom sa pestuje nízka zeleň  
 16 – pozemok, na ktorom je postavená bytová budova označená súpisným číslom  
 kód druhu stavby 9 – bytový dom

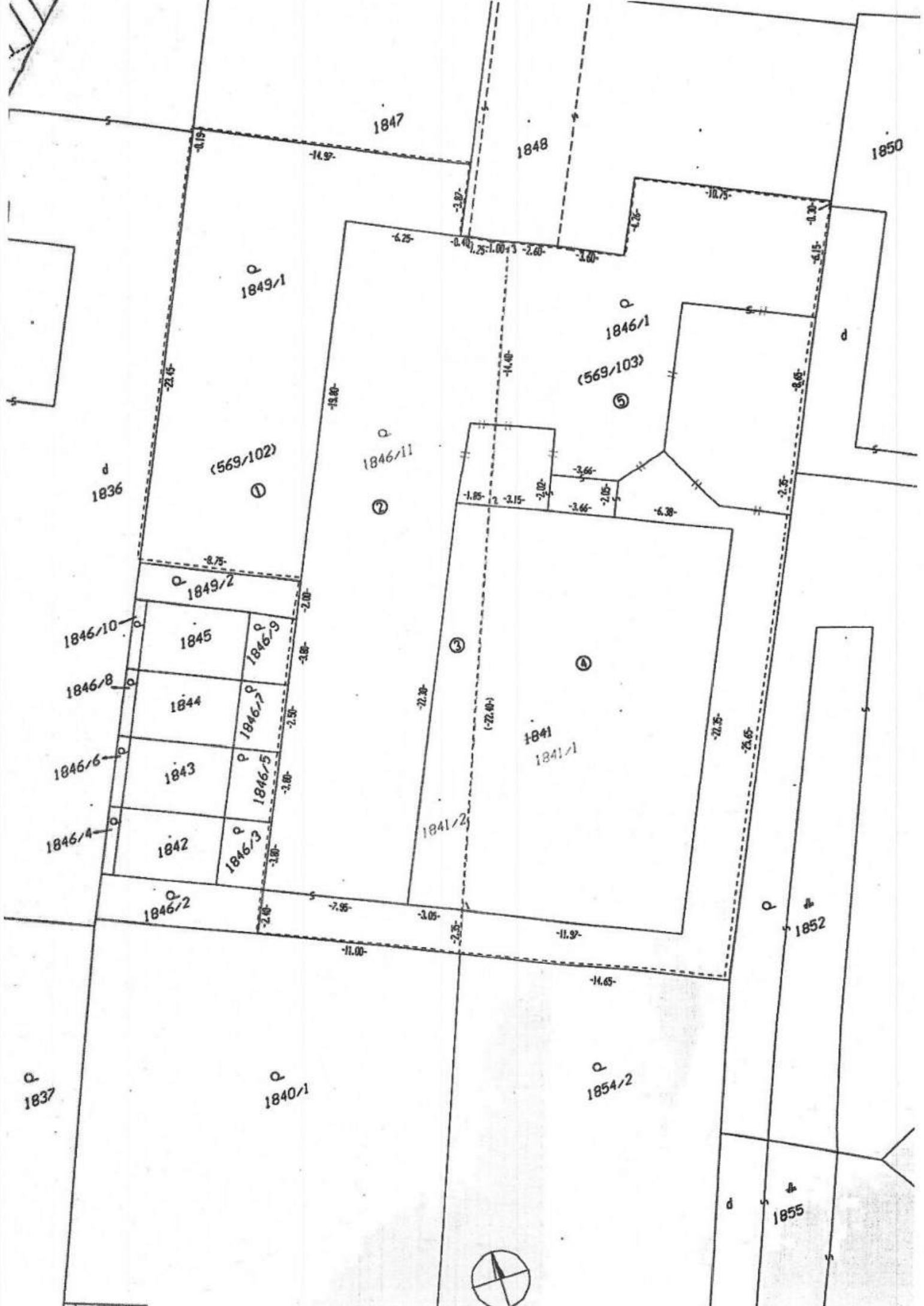

1847

1848

1850

1849/1

1846/1

(569/103)

(569/102)

1846/11

1836

1849/2

1846/10

1845

1846/8

1844

1846/6

1843

1846/4

1842

1846/2

1841

1841/1

1841/2

1852

1837

1840/1

1854/2

1855

