



Dodatok č. 1

Zmluve o dielo č.228/OPERDFaFEAD/2018 uzatvorenej podľa § 536 a nasl. Obchodného zákonníka č. 513/1991 Zb. v znení neskorších predpisov a zákona č. 343/2015 Z. z. o verejnom obstarávaní v znení neskorších predpisov (ďalej len „dodatok č. 1“)

Článok I.

ZMLUVNÉ STRANY

1.1. Objednávateľ:

Názov: Ústredie práce, sociálnych vecí a rodiny
Sídlo: Špitálska č. 8, 812 67 Bratislava
Štatutárny zástupca: Ing. Marián Valentovič, MBA, generálny riaditeľ a generálny tajomník služobného úradu
Osoba oprávnená na rokovanie vo veciach zmluvných:
Osoba oprávnená na rokovanie vo veciach technických:
IČO: 30794536
DIČ: 2021777780
Bankové spojenie: Štátna pokladnica
IBAN: SK19 8180 0000 0070 0017 6235
SWIFT/BIC: SPSRSKBA
Zapísaný ako: Rozpočtová organizácia, zriadená na základe zákona č. 453/2003 Z. z. o orgánoch štátnej správy v oblasti sociálnych vecí, rodiny a služieb zamestnanosti v znení neskorších predpisov.
(ďalej len „objednávateľ“)

1.2. Zhotoviteľ:

Názov: BTB GROUP s.r.o.
Sídlo: Suché Mýto 1, 811 03 Bratislava
V zastúpení: Peter Gandi, konateľ
Osoba oprávnená na rokovanie vo veciach zmluvných: Peter Gandi, konateľ
Osoba oprávnená na rokovanie vo veciach technických: Slavomír Sokol
IČO: 46288198
DIČ: 2023319639
Bankové spojenie: [REDACTED]
IBAN: [REDACTED]
SWIFT/BIC: [REDACTED]
Zapísaný v obchodnom registri okresného súdu: Obchodný register Bratislava I, odd. Sro, vlč. 75071/B
(ďalej len „zhotoviteľ“)

(objednávateľ a zhotoviteľ spolu aj ako „zmluvné strany“)

Článok II. ÚVODNÉ USTANOVENIA

- 2.1. Zmluvné strany uzavreli dňa 30.09.2019 Zmluvu o dielo č. 228/OPERDFaFEAD/2018 podľa § 536 a nasl. Obchodného zákonníka č. 513/1991 Zb. v znení neskorších predpisov a zákona č. 343/2015 Z. z. o verejnom obstarávaní v znení neskorších predpisov, ktorá nadobudla účinnosť dňa 05.10.2019 (ďalej len „zmluva“).
- 2.2. Zmluvné strany sa dohodli na uzavretí tohto dodatku č. 1 v súlade s čl. XIII. bod 13.3 zmluvy, podľa ktorého počas realizácie diela na základe zmluvy je potrebné a nevyhnutné uskutočniť zmeny technického riešenia diela“ a zároveň v zmysle čl. XVI. bod 16.3. zmluvy je možné zmluvu meniť alebo dopĺňať iba formou očíslovaných písomných dodatkov podpísaných oprávnenými zástupcami oboch zmluvných strán.
- 2.3. Vzhľadom na vyššie uvedené skutočnosti sa zmluvné strany dohodli na uzavretí tohto dodatku č. 1 v súlade § 18 ods. 1 písm. b) zákona č. 343/2015 Z.z. o verejnom obstarávaní a o zmene a doplnení niektorých zákonov v znení neskorších predpisov z dôvodu okolností, pri ktorých ide o dopĺňujúce stavebné práce alebo služby, ktoré sú nevyhnutné a nie sú zahrnuté do pôvodnej zmluvy, a to zmena umiestnenia komínových systémov LEIER uvedená v prílohe č. 2 tohto dodatku č. 1 ,pričom ich poskytuje zhotoviteľ. Bližšie zdôvodnenie potreby uzatvorenia dodatku č. 1 je uvedené v prílohe č. 3 tohto dodatku č. 1.

Článok III. PREDMET DODATKU

- 3.1 Pôvodné znenie čl. 8 bod 8.1 zmluvy sa ruší a nahrádza sa novým bodom, ktorý znie:
„8.1 Cena za vykonanie diela v rozsahu podľa čl. III. tejto ZoD stanovená dohodou zmluvných strán v zmysle zákona č. 18/1996 Z. z. o cenách v znení neskorších predpisov a na základe cenovej ponuky zhotoviteľa predloženej v procese verejného obstarávania v celkovej sume 293 688,04€, slovom: dvestodeväťdesiatritisíc šesťstoosemdesiatosem eur štyri centy bez DPH, t. j. 352 425,65 € s DPH.“
- 3.2 Zmluvné strany sa dohodli, že Príloha č. 1 zmluvy sa ruší a nahrádza sa novou Prílohou č. 1, ktorá tvorí Prílohu č. 1 - Ocenený výkaz výmer tohto dodatku č. 1.
- 3.3 Zhotoviteľ sa zaväzuje zrealizovať dohodnuté zmeny technického riešenia diela za podmienok a v čase dohodnutom v zmluve.
- 3.4 Ostatné ustanovenia zmluvy zostávajú týmto dodatkom č. 1 nezmenené.

Článok IV. ZÁVEREČNÉ USTANOVENIA

- 4.1 Tento dodatok č. 1 podlieha povinnému zverejneniu v Centrálnom registri zmlúv vedenom Úradom vlády Slovenskej republiky v súlade so zákonom č. 211/2000 Z. z. o slobodnom prístupe k informáciám a o zmene a doplnení niektorých zákonov v znení neskorších predpisov.

- 4.2 Tento dodatok č. 1 nadobúda platnosť dňom jeho podpísania oboma zmluvnými stranami a účinnosť dňom nasledujúcim po dni jeho zverejnenia v Centrálnom registri zmlúv Slovenskej republiky vedenom Úradom vlády Slovenskej republiky.
- 4.3 Tento dodatok č. 1 je neoddeliteľnou súčasťou zmluvy..
- 4.4 Neoddeliteľnou súčasťou tohto dodatku č.1 zmluvy sú:
Príloha č. 1 - Ocenený výkaz výmer.
Príloha č. 2 - Umiestnenie komínových systémov LEIER
Príloha č. 3 - Zdôvodnenie potreby uzatvorenia Dodatku č. 1 k Zmluve o dielo č. 228/OPERDFaFEAD/2018
- 4.5 Tento dodatok č. 1 sa vyhotovuje v 8 rovnopisoch, z ktorých po jeho podpísaní objednávateľ obdrží 6 rovnopisov, a zhotoviteľ obdrží 2 rovnopisy.
- 4.6 Zmluvné strany vyhlasujú, že obsah tohto dodatku č.1 je prejavom ich slobodnej a vážnej vôle, že nebol uzatvorený v tiesni, ani za zvlášť nevýhodných podmienok, prečítali si ho, jeho obsahu porozumeli a na znak súhlasu s jeho obsahom tento dodatok č.1 vlastnoručne podpisujú.

V Bratislave, dňa:

V Bratislave, dňa:

Za objednávateľa:

Za zhotoviteľa:

Ing. Marián Valentovič, MBA
generálny riaditeľ a
generálny tajomník služobného úradu

Peter Gandi
konateľ

REKAPITULÁCIA STAVBY

Kód: DEDRUZmar19
Stavba: VÝSTAVBA BUDOVY RODINNÉHO DOMU S ADMINISTRATÍVNÝM ZÁZEMÍM PRE ÚČELY DETSKÉHO DOMOVA
RUŽOMBEROK

JKSO:
Miesto: RUŽOMBEROK

KS:
Dátum: 6.10.2020

Objednávateľ:
ÚSTREDIE PRÁCE, SOC. VECÍ A RODINY, BRATISLAVA

IČO:
IČ DPH:

Zhotoviteľ:
BTB GROUP s.r.o., Suché Mýto 1, 811 03 Bratislava

IČO: 46288198
IČ DPH: SK2023319639

Projektant:
ING. LADISLAV FERENCZ, KOLÁROVO, ČESKÁ č. 19

IČO:
IČ DPH:

Spracovateľ:

IČO:
IČ DPH:

Poznámka:

Cena bez DPH 293 688,04

	Sadzba dane	Základ dane	Výška dane
DPH základná	20,00%	0,00	0,00
DPH znížená	20,00%	293 688,04	58 737,61

Cena s DPH v EUR 352 425,65

Projektant

Spracovateľ

Dátum a podpis:

Pečiatka

Dátum a podpis:

Pečiatka

Objednávateľ

Zhotoviteľ

Dátum a podpis:

Pečiatka

Dátum a podpis:

Pečiatka

REKAPITULÁCIA OBJEKTOV STAVBY

Kód: DEDRUZmar19

Stavba: VÝSTAVBA BUDOVY RODINNÉHO DOMU S ADMINISTRATÍVNÝM ZÁZEMÍM PRE ÚČELY DETSKÉHO DOMOVA RUŽOMBEROK

Miesto: RUŽOMBEROK

Dátum: 06.10.2020

Objednávateľ: ÚSTREDIE PRÁCE, SOC. VECÍ A RODINY, BRATISLAVA

Projektant:

ING. LADISLAV FERENCZ, KOLÁROVO,

Zhotoviteľ: BTB GROUP s.r.o., Suché Mýto 1, 811 03 Bratislava

Spracovateľ:

Kód	Popis	Cena bez DPH [EUR]	Cena s DPH [EUR]
Náklady z rozpočtov		293 688,04	352 425,6€
SO - 01	SO - 01 RODINNÝ DOM S ADMINISTRATÍVNÝM ZÁZEMÍM PRE ÚČELY DED RUŽOMBEROK	261 942,12	314 330,54
SO - 01 A	SO - 01 - 01 - HSV A PSV PRÁCE - RODINNÝ DOM S ADMINISTRATÍVNÝM ZÁZEMÍM	199 849,29	239 819,1€
SO - 01 B	SO - 01 - 02 - ZDRAVOTECHNIKA, TEPELNÉ ČERPADLO, ÚK A ELEKTROINŠTALÁCIA	58 791,60	70 549,9€
SO - 01 C	SO - 01 - 03 - RAMPA	3 301,23	3 961,4€
SO - 02	SO - 02 - PRÍPOJKY IS	15 734,21	18 881,0€
SO - 02 - 1	SO - 02 - 1 - VODOVODNÁ PRÍPOJKA - CELKOM	4 271,04	5 125,2€
SO - 02 - 1A	SO - 02 - 1A - VODOVODNÁ PRÍPOJKA - VEREJNÁ ČASŤ	1 416,60	1 699,9€
SO - 02 - 1B	SO - 02 - 1B - VODOVODNÁ PRÍPOJKA - DOMOVÁ ČASŤ	2 854,44	3 425,3€
SO - 02 - 2	SO - 02 - 2 - VODOMERNÁ ŠACHTA	633,11	759,7€
SO - 02 - 3	SO - 02 - 3 - KANALIZAČNÁ PRÍPOJKA	6 676,94	8 012,3€
SO - 02 - 3A	SO - 02 - 3A - KANALIZAČNÁ PRÍPOJKA - VEREJNÁ ČASŤ	859,04	1 030,8€
SO - 02 - 3B	SO - 02 - 3B - KANALIZAČNÁ PRÍPOJKA - DOMOVÁ ČASŤ	5 817,90	6 981,4€
SO - 02 - 4	SO - 02 - 4 - ELEKTRICKÁ PRÍPOJKA	4 153,12	4 983,7€
SO - 03	SO - 03 - OPLATENIE	3 947,43	4 736,9€
SO - 04	SO - 04 - OBJEKT NA SKLADOVANIE TKO	5 245,00	6 294,0€
SO - 05	SO - 05 - SPEVNENÉ PLOCHY A KOMUNIKÁCIE	3 832,76	4 599,3€
SO - 06	SO - 06 - TERENNE A SADOVÉ ÚPRAVY	2 175,51	2 610,6€
SO - 07	SO - 07 - OSTATNÉ DROBNÉ STAVBY	811,01	973,2€

KRYCÍ LIST ROZPOČTU

Stavba: VÝSTAVBA BUDOVY RODINNÉHO DOMU S ADMINISTRATÍVNYM ZÁZEMÍM PRE
ÚČELY V DEŤSKÉHO DOMOVA RIŽOMBEROK
Objekt: SO - 01 - SO - 01 RODINNÝ DOM S ADMINISTRATÍVNYM ZÁZEMÍM PRE ÚČELY
DED RUŽOMBEROK
Časť: SO - 01 A - SO - 01 - 01 - HSV A PSV PRÁCE - RODINNÝ DOM S
ADMINISTRATÍVNYM ZÁZEMÍM

JKSO:
Miesto: RUŽOMBEROK

KS:
Dátum: 06.10.2020

Objednávateľ:
ÚSTREDIE PRÁCE, SOC. VEČÍ A RODINY BRATISLAVA

IČO:
IČ DPH:

Zhotoviteľ:
BTB GROUP s.r.o., Suché Mýto 1, 811 03 Bratislava

IČO: 46288198
IČ DPH: SK2023319639

Projektant:
ING. LADISLAV FERENCZ, KOLÁROVO, ČESKÁ ě. 19

IČO:
IČ DPH:

Spracovateľ:

IČO:
IČ DPH:

Poznámka:

Materiál			59 599,86
Montáž			140 249,44
Cena bez DPH			199 849,29
	Základ dane	Sadzba dane	Výška dane
DPH základná	0,00	20,00%	0,00
znižená	199 849,29	20,00%	39 969,86
Cena s DPH	v EUR		239 819,15

Projektant

Spracovateľ

Dátum a podpis:

Pečiatka

Dátum a podpis:

Pečiatka

Objednávateľ

Zhotoviteľ

Dátum a podpis:

Pečiatka

Dátum a podpis:

Pečiatka

ROZPOČET

Stavba: VYSTAVBA BUDOVY RODINNÉHO DOMU S ADMINISTRATÍVNYM ZÁZEMÍM PRE ÚČELY DEŤSKÉHO DOMOVA RUIŽOMBEROK
 Objekt: SO - 01 - SO - 01 RODINNÝ DOM S ADMINISTRATÍVNYM ZÁZEMÍM PRE ÚČELY DED RUIŽOMBEROK
 Časť: SO - 01 A - SO - 01 - 01 - HSV A PSV PRACE - RODINNÝ DOM S ADMINISTRATÍVNYM ZÁZEMÍM

Miesto: RUIŽOMBEROK

Dátum: 06.10.2020

Objednávateľ: ÚSTREDIE PRÁCE, SOC. VEČÍ A RODINY BRATISLAVA

Projektant: ING. LADISLAV FERENCZ, KOLÁROVO, ČESKÁ č. 19

Zhotoviteľ: BTB GROUP s.r.o., Suché Mýto 1, 811 03 Bratislava

Spracovateľ: 0

PČ	Typ	Kód	Popis	MJ	Množstvo	J. materiál [EUR]	J. montáž [EUR]	Cena celkom [EUR]
----	-----	-----	-------	----	----------	-------------------	-----------------	-------------------

199 849,291

Náklady z rozpočtu

D 03 Lešenárske práce								680,403
D 03010101 Lešenie radové								680,403
1	K	03010101010010	Montáž lešenia ľahkého pracovného radového s podlahami šírky od 0,80 do 1,00 m a výšky do 10 m	m2	317,500		0,990	314,325
2	K	03010101010910	Príplatok za prvý a každý ďalší i začatý mesiac použitia lešenia šírky od 0,80 do 1,00 m, výšky do 10 m	m2	317,500		0,520	165,100
3	K	03010101015010	Demontáž lešenia ľahkého pracovného radového a s podlahami, šírky 0,80-1,00 m a výšky do 10m	m2	317,500		0,633	200,978
D 14 Práce pri kladení mazanín, poterov a podkladných vrstiev								10 026,830
D 14010101 Mazanina								4 999,705
4	K	14010101010020	Mazanina z betónu prostého tr.B7, 5 hr.nad 80 do 120 mm	m3	25,650		79,000	2 026,350
5	K	14010101010030	Mazanina z betónu prostého tr.B7, 5 hr.nad 120 do 240 mm	m3	38,500		77,230	2 973,355
D 14010121 Mazanina								931,125
6	K	14010121070020	Výstuž mazanín z betónov (z kameniva) a z ľahkých betónov zo zváraných sieť z drôtov typu KARI	t	0,975		955,000	931,125
D 14030151 Násyp								4 096,000
7	K	14030151000030	Násyp zo štrkopiesku 0-32 (pre spevnenie podkladu)	m3	128,000		32,000	4 096,000
D HSV Práce a dodávky HSV								92 444,851
D 1 Zemné práce								10 002,792
8	K	100002111	Dobývanie sypaniny rozrývacou technikou bez predstrelenia v homine tr. 5	m3	813,800		6,330	5 151,354
9	K	100003100	Naloženie sypaniny na dopravný prostriedok a doprava	m3	895,000		2,200	1 969,000
10	K	115201601	Odsávanie a čerpanie vody zberným potrubím svetlého priemeru DN do 200	hod	50,000		10,990	549,500
11	K	119001801	Ochranné zábradlie okolo výkopu, drevené výšky 1,10 m dvojčtyčové	m	75,000		3,874	290,550
12	K	131101102	Výkop nezapaženej jamy v homine 1-2, nad 100 do 1000 m3	m3	113,280		2,717	307,782
13	K	132201109	Príplatok k cene za lepiivosť hominy 3	m3	113,280		5,867	664,614
14	K	162201102	Vodorovné premiestnenie výkopku z hominy 1-4 nad 20-50m	m3	113,280		1,400	158,592
15	K	171201202	Uloženie sypaniny na skládky nad 100 do 1000 m3	m3	895,000		0,660	590,700
16	K	174101102	Zásyp sypaninou v uzavretých priestoroch s urovaním povrchu zásyvu - medzi základov - zo štrkopiesku	m3	32,070		10,000	320,700
D 2 Zakladanie								12 041,785
17	K	215901101	Zhutnenie podložia z rastlej hominy 1 až 4 pod násypy, z homina súdržných do 92 % PS a nesúdržných	m2	800,000		0,213	170,400
18	K	2715711113	Vankúše zhutnené pod základy zo štrkopiesku	m3	22,655		18,304	414,677
19	K	2733136124	Podkladový betón základových pásov a pätiiek, prostý tr.C 20/25	m3	15,103		79,330	1 198,121
20	K	274313711	Betón základových pásov, prostý tr.C 25/30	m3	75,517		93,330	7 048,002
21	K	274351215	Debnenie stien základových pásov, zhotovenie-dielce	m2	32,000		10,748	343,936
22	K	274351216	Debnenie stien základových pásov, odstránenie-dielce	m2	32,000		2,150	68,800
23	K	274361221	Výstuž základových pásov z ocele 10216	t	1,166		1 121,222	1 307,345
24	K	274361821	Výstuž základových pásov z ocele 10505	t	1,329		1 121,523	1 490,504
D 3 Zvislé a kompletné konštrukcie								34 770,951
25	K	311234211	Muriivo nosné (m3) z tehál pálených HELUZ FAMILY brúsených na pero a drážku na lepidlo 440x247x249 P 8	m3	105,150		129,300	13 595,895

PČ	Typ	Kód	Popis	MJ	Množstvo	J. materiál [EUR]	J. montáž [EUR]	Cena celkom [EUR]
26	K	311234212	Murivo nosné (m3) z tehál pálených HELUZ FAMILY brúsených na pero a drážku na lepidlo 380x247x249 P 8	m3	2,700		136,526	368,620
27	K	311234213	Murivo nosné (m3) z tehál pálených HELUZ FAMILY brúsených na pero a drážku na lepidlo 300x247x249 P 10	m3	28,250		166,171	4 694,331
28	K	311271303	Murivo nosné PREMAC 50x30x25 s betónovou výplňou hr. 30 cm	m3	6,750		137,254	926,465
29	K	311271304	Murivo nosné PREMAC 50x40x25 s betónovou výplňou hr. 40 cm	m3	30,600		140,878	4 310,867
30	K	311361821	Výstuž nadzákladových múrov, stien a priečok 10505	t	1,085		1 241,377	1 346,894
31	K	314292020	Kominové systémy LEIER - komplet	sub	1,000		1 218,311	1 218,311
32	K	317121109	Montáž prekl. pre svetl. otv. do 100 cm	ks	19,000		2,017	38,323
33	M	5934078500	Keramický preklad - ATLAS	m	26,500	4,873		129,135
34	K	317121110	Montáž prekl. pre svetl. otv. nad 100 do 180 cm	ks	2,000		3,092	6,184
35	M	5934078800	Keramický preklad - ATLAS	m	3,200	6,031		19,299
36	K	317321315	Betón prekladov železový (bez výstuže) tr.C 20/25	m3	12,000		107,361	1 288,332
37	K	3173511071	Debnenie prekladov zhotovenie	m2	97,100		10,635	1 032,659
38	K	3173511081	Debnenie prekladov odstránenie	m2	97,100		3,791	368,106
39	K	317361221	Výstuž prekladov z ocele 10216	t	0,245		1 182,393	289,686
40	K	317361821	Výstuž prekladov ríms z ocele 10505	t	0,600		1 238,229	742,937
41	K	330321410	Betón stĺpov a pilierov, tahadiel, rámových stojok, vzpier, železový (bez výstuže) tr.C 25/30	m3	2,600		111,016	288,642
42	K	331351101	Debnenie hranatých stĺpov prierezu pravouhlého štvoruholníka zhotovenie-dielce	m2	19,800		17,208	340,718
43	K	331351102	Debnenie hranatých stĺpov prierezu pravouhlého štvoruholníka odstránenie-dielce	m2	19,800		2,537	50,233
44	K	331361221	Výstuž stĺpov, pilierov, stojok z bet. ocele 10216	t	0,034		1 192,225	40,536
45	K	331361821	Výstuž stĺpov, pilierov, stojok z bet. ocele 10505	t	0,272		1 250,517	340,141
46	K	342243103	Priečky z tehál pálených HELUZ na pero a drážku na maltu MVC 2,5 115x497x238 P 10	m2	85,100		19,393	1 650,344
47	K	342243104	Priečky z tehál pálených HELUZ na pero a drážku na maltu MVC 2,5 140x497x238 P 10	m2	4,400		21,257	93,531
48	K	342243106	Priečky z tehál pálených HELUZ na pero a drážku na maltu MVC 2,5 100x500x238 P 10	m2	88,500		17,393	1 539,281
49	K	346244351	Obmurovka kúpeľňových vaní z akéhokoľvek druhu pálených tehál a maltu, hrúbky 65 mm	m2	1,900		21,414	40,687
50	K	346245999	Príplatok za ochranu zvislej izolácie maltou min. MC-10	m2	2,000		5,397	10,794

13 445,921

D 4		Vodorovné konštrukcie						
51	K	411361221	Výstuž stropov a klenieb, nosníkov a trámov, stužujúcich pásov a vencov 10216	t	0,150		1 193,171	178,976
52	K	4119410251	Nosné alebo spojovacie zvary stropov pri montáži dielcov ocelových doplnkových konštrukcií betonárskej ocele zvárané vzájomne presahom alebo na podložku, priemeru tyče nad 22 do 26 mm	m	22,500		6,320	142,200
53	M	1338434000	Tyč oceľová tvaru HEA 11373 16 mm	t	0,685	792,942		543,165
54	K	411361821	Výstuž stropov a klenieb, nosníkov a trámov, stužujúcich pásov a vencov 10505 -	t	0,520		1 225,200	637,104
55	K	417321313	Betón stužujúcich pásov a vencov železový tr. B20	m3	14,200		93,899	1 333,366
56	K	417321313P	Betón stužujúcich pásov a vencov železový tr. B20 - pod pomúrnicoú	m3	10,700		81,493	871,975
57	K	417351115	Debnenie bočnic stužujúcich pásov a vencov vrátane vzpier zhotovenie	m2	86,800		6,948	603,086
58	K	417351115P	Debnenie bočnic stužujúcich pásov a vencov vrátane vzpier zhotovenie - pod pomúrnicoú	m2	57,000		5,075	289,275
59	K	417351116	Debnenie bočnic stužujúcich pásov a vencov vrátane vzpier odstránenie	m2	86,800		2,592	224,986
60	K	417351116P	Debnenie bočnic stužujúcich pásov a vencov vrátane vzpier odstránenie - pod pomúrnicoú	m2	57,000		1,847	105,279
61	K	417361221	Výstuž stužujúcich pásov a vencov z betonárskej ocele 10216	t	0,280		1 150,153	322,043
62	K	417361221P	Výstuž stužujúcich pásov a vencov z betonárskej ocele 10216 - pod pomúrnicoú	t	0,223		870,595	194,143
63	K	417361821	Výstuž stužujúcich pásov a vencov z betonárskej ocele 10505	t	0,860		1 198,245	790,842
64	K	417361821P	Výstuž stužujúcich pásov a vencov z betonárskej ocele 10505 - pod pomúrnicoú	t	1,931		900,167	1 738,222
65	K	430321313	Schodiskové konštrukcie, betón železový tr. C 16/20	m3	2,280		105,768	241,151
66	K	430361821	Výstuž schodiskových konštrukcií z betonárskej ocele 10505	t	0,019		1 361,345	25,866
67	K	431351121	Debnenie do 4 m výšky - podest a podstupňových dosiek pôdorysne priamočiarych zhotovenie	m2	3,600		18,837	67,813
68	K	431351122	Debnenie do 4 m výšky - podest a podstupňových dosiek pôdorysne priamočiarych odstránenie	m2	3,600		3,688	13,277
69	K	434311113	Stupne dusané z betónu bez poteru, so zahladením povrchu tr.B15(C 12/15)	m	4,500		7,326	32,967
70	K	434351141	Debnenie stupňov na podstupňovej doske alebo na teréne pôdorysne priamočiarych zhotovenie	m2	32,000		11,210	358,720
71	K	434351142	Debnenie stupňov na podstupňovej doske alebo na teréne pôdorysne priamočiarych odstránenie	m2	32,000		2,794	89,408
72	K	451315111	Podkladná alebo vyrovnávacia vrstva z betónu prostého, tr. C 25/30 vo vrstve do 100 mm	m2	259,000		17,923	4 642,057

16 746,138

D 6

Úpravy povrchov, podlahy, osadenie

PČ	Typ	Kód	Popis	MJ	Množstvo	J. materiál [EUR]	J. montáž [EUR]	Cena celkom [EUR]
73	K	612421626	Vnúťorná omietka vápenná alebo vápenocementová v podlaží a v schodisku hladká	m2	684,000		5,564	3 805,776
74	K	6124811191	Potiahnutie vnútorných stien alebo ostatných plôch rovných i zaoblených v ploche alebo v pruhoch na plnom podklade alebo na podklade s dutinami (pod omietku) mriežkou sklotextílnou	m2	356,000		6,829	2 431,124
75	K	622464243	Vonkajšia omietka stien tenkovrstvová minerálna ušľachtilá základ a omietka, hladená hr. 5 mm	m2	308,200		8,206	2 529,089
76	K	622466111	Príprava podkladu, prednástretek, pod omietky vonk. stien, miešanie strojne, nanášanie ručne hr. 2 mm	m2	308,200		6,015	1 853,823
77	K	625991040	Obklad vonkajších stien doskami Lignopor hr. 50mm	m2	37,000		14,277	528,249
78	K	632451055	Poter pieskovocementový hr. do 50 mm	m2	256,500		8,819	2 262,074
79	K	642952110	Osadzovanie drevených dverových zárubní a rámov hrubých, hobľovaných a leštených, mäkkých a tvrdých, na akúkoľvek cementovú maltu, plochy otvoru do 2,5 m2	ks	22,000		7,252	159,544
80	M	6117103146	VÝROBKY STOLÁRSKE Zárubne drevené Zárubňa SAPELI vnúťorná, normal, dýha, hrúbka steny do 17 cm, š. 60, 70, 80, 90cm/STN, obj. č. ZDYJK17	ks	22,000	110,201		2 424,422
81	K	648952421	Osadenie parapetných dosiek drevených na akúkoľvek cementovú maltu, š. od 250 do 500 mm	m	33,000	5,545	5,545	365,970
82	M	6119166500	Parapetná doska vnúťorná z MDF dosiek	m	33,000	11,699		386,067
								41,656
D 9 Ostatné konštrukcie a práce-búranie								
83	K	953943112	Osadenie ostatných výrobkov do muríva, so zaliatím cementovou maltou, hmotnosti 1-5 kg/kus	ks	1,000		5,266	5,266
84	M	4297312107	Vetracie mriežky digestorov 250 x 250 ozn. 410	kus	1,000	3,312		3,312
85	K	953943113	Osadenie ostatných výrobkov do muríva, so zaliatím cementovou maltou, hmotnosti 5-15 kg/kus	ks	1,000		6,671	6,671
86	M	5538180001	Čistiace rohože 500x1100 - na obuv ozn. 409	ks	1,000	26,407		26,407
								5 395,608
D 99 Presun hmôt HSV								
87	K	998011002	Presun hmôt pre budovy JKSO 801,803,812,zvislá konštr.z tehál,tvárníc.z kovu výšky do 12 m	t	1 031,665		5,230	5 395,608
								96 697,207
D PSV Práce a dodávky PSV								
D 711 Izolácie proti vode a vlhkosti								1 821,679
88	K	711111001	Izolácia proti zemnej vlhkosti vodorovná penetračným náterom za studena	m2	310,000		0,161	49,910
89	M	1116315000	Lak asfaltový ALP-PENETRAL v sudoch	t	0,018	1 361,588		24,509
90	K	711112001	Izolácia proti zemnej vlhkosti zvislá penetračným náterom za studena	m2	51,750		0,199	10,298
91	M	1116315000	Lak asfaltový ALP-PENETRAL v sudoch	t	0,052	1 361,588		70,803
92	K	711141559	Izolácia proti zemnej vlhkosti vodorovná NAIP pritavením	m2	310,000		3,028	938,680
93	M	6283228200	Pásy ťažké asfaltované Hydrobit v 60 s 35	m2	356,500	1,502		535,463
94	K	711141569	Izolácia proti zemnej vlhkosti zvislá NAIP pritavením	m2	51,750		0,962	49,784
95	M	6283228200	Pásy ťažké asfaltované Hydrobit v 60 s 35	m2	63,673	1,502		95,637
96	K	998711101	Presun hmôt pre izoláciu proti vode v objektoch výšky do 6 m	t	1,904		24,472	46,595
								3 978,084
D 712 Izolácie striech								
97	M	2833000150	FATRAFOL 810 fólia 1,50 mm	m2	47,850	6,793		325,045
98	K	7122900101	Zhotovenie parozábrany na strechách plochých do 10°	m2	281,320		0,660	185,671
99	M	28329010001	Folia PVC parozábrana hr. 0,2 mm - stropu	m2	281,320	0,699		196,643
100	K	712371801	Zhotov. povlak. krytiny striech plochých a šikmých do 30° termoplastmi fóliou PVC položenou voľne	m2	435,000		3,809	1 656,915
101	M	2832901000	Folia PVC parozábrana hr. 0,2 mm	m2	435,000	0,924		401,940
102	K	712391172	Zhotov. povlak. krytiny striech plochých a šikmých do 30° ostatné z ochrannej textilie ochr. vrstvy	m2	435,000		1,617	703,395
103	M	6936651400	Geotextílie netkané polypropyl. Tatratex pp 400	m2	42,723	1,277		54,557
104	K	712391175	Zhot. povlak. krytiny striech ploch. a šik. do 30° ostatné z ochr. textilie pripev. kotv. páskmi	m	89,050		2,723	242,483
105	M	2834231500	Profil tesniaci SG-701	m	93,503	2,176		203,463
106	K	998712101	Presun hmôt pre izoláciu povlakovej krytiny v objektoch výšky do 6 m	t	0,356		22,394	7,972
								14 662,118
D 713 Izolácie tepelné								
107	K	713111122	Montáž tepelnej izolácie rohožami,pásmi,dielcami,doskami stropov, s pribitím na drevenú konštrukciu	m2	270,500		2,822	763,351
108	K	7131111221	Montáž tepelnej izolácie rohožami,pásmi,dielcami,doskami stropov, s pribitím na drevenú konštrukciu	m2	270,500		1,946	526,393
109	M	63141500901	VLÁKNA SKLENENÉ A OSTATNÉ MINERÁLNE A VÝROBKY Z NICH Plst' minerálna a výrobky z nej (dosky, skruže, pásy, rohože, vložkové vrecia apod.) NOBASIL - KNAUF INSULATION šikmá strecha doska MPN hrúbky 160 mm, z minerálnej vlny	m2	270,500	8,720		2 358,760
110	M	6314150070	VLÁKNA SKLENENÉ A OSTATNÉ MINERÁLNE A VÝROBKY Z NICH Plst' minerálna a výrobky z nej (dosky, skruže, pásy, rohože, vložkové vrecia apod.) NOBASIL - KNAUF INSULATION šikmá strecha doska MPN hrúbky 140 mm, z minerálnej vlny	m2	270,500	7,638		2 066,079

PČ	Typ	Kód	Popis	MJ	Množstvo	J. materiál [EUR]	J. montáž [EUR]	Cena celkom [EUR]
111	K	713121111	Montáž tepelnej izolácie rohožami, pásmi, dielcami, doskami podláh, jednovrstvová	m2	259,000		0,350	90,650
112	M	2837653440	ORSIL N hrúbka 40mm	m2	259,000	5,875		1 521,625
113	K	713132201	Montáž tepelnej izolácie podzemných stien a základov polystyrénom bodovým prilepením	m2	59,650		0,638	38,057
114	M	2837653102	KONTAKTNE FASADY ISOVER EPS soklová doska špeciálny penový polystyrén hrúbka 50 mm	m2	59,650	8,533		508,993
115	K	713122111	Montáž tepelnej izolácie bežných stavebných konštrukcií podláh polystyrénom kladeným voľne jednovrstvová	m2	259,000		0,660	170,940
116	M	6314150780	Nobasil PVT hr. 100 mm, doska z minerálnej vlny	m2	259,000	24,701		6 397,559
117	K	998713102	Presun hmôt pre izolácie tepelné v objektoch výšky nad 6 m do 12 m	t	8,200		26,794	219,711

D 762 Konštrukcie tesárske 23 707,425

118	K	762311103	Montáž kotevných želez, príložiek, pätiiek, ťahadiel, s pripojením k drevenej konštrukcii	ks	105,000		1,488	156,240
119	M	5339510200	Kotviaci hák pomúrnice	Ks	105,000	3,990		418,950
120	K	762332120	Montáž viazaných konštrukcií krovov striech z reziva priemernej plochy 120-224 cm2	m	1 149,100		5,507	6 328,094
121	K	762341610	Montáž debnenia a latovania štítových odkvapových ríms z dosiek hrubých hr. do 32 mm	m2	145,000		5,884	853,180
122	M	6119173200	Obloženie vonkajšie - umelá hmota profil hr. 18mm - podhľad plastový melirovaný - Šírka profilu 10 cm dĺžka 3 bm	m2	86,000	10,252		881,672
123	M	61191732001	Obloženie vonkajšie - montáž - umelá hmota profil hr. 18mm	m2	86,000	9,462		813,732
124	K	762342203	Montáž latovania striech pri vzdialenosti lát 220-360 mm	m2	425,000		0,908	385,900
125	M	6051716303	Laty smrekovec akosť I 50x30 mm - kontralaty	m	445,946	0,307		136,905
126	M	6051716302	Laty smrekovec akosť I 50cm2 x30cm2	m	3 592,262	0,308		1 106,417
127	M	6053275100	Hranoly SM/JD akosť II 400-650x180x180-250 - strešná konštrukcia	m3	16,156	231,944		3 747,287
128	M	6053275101	Hranoly SM/JD akosť II 400-650x180x180-250 - stropná konštrukcia	m3	8,755	169,340		1 482,572
129	K	762342210	Montáž debnenia a latovania štítových odkvapových ríms - kontralaty rozpon 80-120 cm	m2	104,000		0,791	82,264
130	K	762395000	Spojovacie a ochranné prostriedky svorky, dosky, klince, pásová oceľ, vruty, impregnácia	m3	21,209		26,361	559,090
131	K	762421220	Montáž obloženia stropov alebo strešných podhľadov doskami tvrdými drevotrieskovými na zraz	m2	270,500		2,610	706,005
132	M	6072628103	Doska drevoštiepková OSB 3 do vlhkého prostredia hr. 15 mm (2500x1250mm)	m2	281,815	5,655		1 593,664
133	K	7624212201	Montáž obloženia stropov alebo strešných podhľadov doskami tvrdými drevotrieskovými na zraz	m2	425,000		2,610	1 109,250
134	M	60726281031	Doska drevoštiepková OSB 3 do vlhkého prostredia hr. 15 mm (2500x1250mm)	m2	431,375	5,655		2 439,426
135	K	998762102	Presun hmôt pre konštrukcie tesárske v objektoch výšky do 12 m	t	22,988		39,480	906,777

D 764 Konštrukcie klampiarske 3 365,322

136	K	764322230	Oplechovanie z pozinkovaného PZ plechu odkvapov na strechách s tvrdou krytinou rš 400 mm	m	95,600		11,544	1 103,606
137	K	764339210	Lemovanie z pozinkovaného PZ plechu kominov na vlnitej, hladkej alebo drážkovej krytine v ploche	m2	3,000		21,997	65,991
138	K	764352205	Žlaby z pozinkovaného PZ plechu pododkvapové polkruhové rš 400 mm	m	100,000		8,810	881,000
139	K	764359213	Žlaby z PZ plechu doplnky žlabov kotlík kónický pre rúry s priemerom do 150 mm	ks	7,000		18,093	126,651
140	M	5534431002	Hák žlabový 330 mm polkruhový pozinkovaný	ks	100,000	1,489		148,900
141	M	1388711100	Objímka rúry, do muríva	ks	30,000	3,642		109,260
142	M	5534441003	Koleno odpadové z pozinkovaného Pz plechu hrúbky 0,6 mm, priemer 150 mm horné	ks	14,000	4,020		56,280
143	M	5534441013	Koleno odpadové z pozinkovaného Pz plechu hrúbky 0,6 mm, priemer 150 mm spodné	ks	7,000	3,178		22,246
144	K	764392240	Ostatné prvky strešné z pozinkovaného PZ plechu rš 500 mm	m	22,000		15,121	332,662
145	K	764410340	Oplechovanie parapetov z hliníkového Al plechu vrátane rohov rš 250 mm	m	33,000		7,905	260,865
146	K	764454204	Odpadové rúry z pozinkovaného Pz plechu kruhové s priemerom 150 mm	m	24,000		8,375	201,000
147	K	998764102	Presun hmôt pre konštrukcie klampiarske v objektoch výšky nad 6 do 12 m	t	1,161		48,976	56,861

D 765 Konštrukcie 8 479,560

148	K	765313008	Príplatok za úpravu okolo kominov, ventilácií, strešných okien a pod. Tondach drážkové, jednoduché	m2	3,000		3,029	9,087
149	K	765313110	Zastrešenie pálenou krytinou škridlami dvojdrážkovými obyčajnými jednoduchých striech na sucho	m2	425,000		14,584	6 198,200
150	K	765318533	Zastrešenie pálenou krytinou hrebeňov celkom do malty hrebeňáči obyč. pri drážk. krytine strechy	m	89,000		5,810	517,090
151	M	5966334401	Príslušenstvo strechy - klince, skrútky do dreva pášikovové, skúby, kramlíky atď.	sáb	1,000	257,878		257,878
152	K	765901102	Pokrytie strechy fóliou JUTAFOL 140 GR/M2	m2	425,000		0,979	416,075
153	M	6735221400	Fólia JUTAFOL 140 GR/M2	M	446,907	0,792		353,950
154	K	998765102	Presun hmôt pre tvrdé krytiny v objektoch výšky nad 6 do 12 m	t	25,465		28,660	727,280

PC	Typ	Kód	Popis	MJ	Množstvo	J. materiál [EUR]	J. montáž [EUR]	Cena celkom [EUR]	
D 766			Konštrukcie stolárske						18 614,950
155	M	6113909500	Stropné sklápacie schody FAKRO LWS zateplené biela doska - Komfort 60x120 cm	ks	1,000	110,612		110,612	
156	K	766231001	Montáž stropných sklápacích schodov do vopred pripraveného otvoru	ks	1,000		62,350	62,350	
157	K	766621262	Montáž okien a zasklených stien	ks	27,000		10,323	278,721	
158	M	6114147400	Drevené okno jednokrídlové otváracie-sklopné v/š 900/600 - 201, trojitým zasklením	ks	9,000	211,486		1 903,374	
159	M	6114162800	Drevené okno dvojkridlové otváracie, otváracie-sklopné v/š 1500/1500 - 202, trojitým zasklením	ks	16,000	595,486		9 527,776	
160	M	6114162801	Protipožiarna okno dvojkridlové otváracie, otváracie-sklopné v/š 1500/1500, trojitým zasklením	ks	2,000	496,962		993,924	
161	M	6114168400	Balkónové dvere EURO IV 68 dvojkridlové otváracie, otváracie-sklopné 2400/1400 ozn. 203, s trojitým zasklením	ks	2,000	838,782		1 677,564	
162	M	6114168401	Vstupné dvere EURO IV 68 jednokridlové 2100/900 + 300 nadsvetlík ozn. 204, trojitým zasklením	ks	1,000	398,801		398,801	
163	M	6114168402	Vstupné dvere závetria EURO IV 68 jednokridlové 2100/900 + 300 nadsvetlík ozn. 103, s trojitým zasklením	ks	2,000	384,551		769,102	
164	M	61141684014	Vstupné dvere EURO IV 68 dvojkridlové 2400/135 ozn. 206, trojitým zasklením	ks	1,000	546,440		546,440	
165	M	6116071200	Dvere vnútorné hladké dýchované jednokridlové atypicky zasklené z 1/3 80x197 ozn. 105 P, 105 L	kus	4,000	48,251		193,004	
166	M	6116072900	Dvere vnútorné hladké jednokridlové atypicky zasklené z 90x197 ozn. 102P, 102 L, 104 L	ks	10,000	63,620		636,200	
167	M	6116045100	VÝROBKY STOLÁRSKE Dvere dvere drevené vnútorné hladké jednokridlové zasklené z 1/3 60x197	ks	8,000	51,740		413,920	
168	K	766661112	Montáž dverového kridla kompletiz. otváracieho do oceľovej alebo fošňovej zárubne jednokridlové	ks	27,000		4,618	124,686	
169	K	766661132	Montáž dverového kridla kompletiz. otváracieho do oceľovej alebo fošňovej zárubne dvojkridlové	ks	2,000		7,591	15,182	
170	M	6118711000	VÝROBKY STOLÁRSKE Výrobky drevené doplnkové pre stavebné otvory prah dubový L=62 B=5 cm	ks	8,000	1,778		14,224	
171	M	6118715000	Prah dubový dl 82 šír 5	kus	4,000	1,539		6,156	
172	M	6118717000	Prah dubový dl 92 šír 5	ks	12,000	2,621		31,452	
173	M	6117103031	Zárubňa drevená pre dvere dvojkridlové, pre hr. muriva 450mm	kus	2,000	137,171		274,342	
174	M	611710080011	Drevené zárubne pre požiarna dvere dvojkridlové rámové 140x240 cm	ks	2,000	142,405		284,810	
175	M	6156687000	Dvere zdroja tepla 1115x2650 mm	ks	1,000	7,745		7,745	
176	K	998766102	Presun hmot pre konštrukcie stolárske v objektoch výšky nad 6 do 12 m	t	12,200		28,243	344,561	
D 767			Konštrukcie doplnkové kovové						5 467,546
177	K	767162110	Montáž zábradlia z profilovej ocele, s hmotnosťou 1 m zábradlia do 20 kg	m	45,400		2,786	126,481	
178	M	55346661004	Zábradlie bočnej rampy - natreté náterom ozn. 401 - trubky oceľové 57/2,9- 38,7 kg	m	9,400	43,755		411,297	
179	M	5534666206	Zábradlie hlavnej vstupnej rampy natreté náterom ozn. 402 - trubky oceľové 57/2,9- 162,2 kg	m	41,900	43,755		1 833,331	
180	K	7671621102	Montáž deliacej priečky sprchy - kovová konštrukcia ozn. 404	ks	1,000		9,263	9,263	
181	M	5534666207	Deliacia priečka sprchy s výplňou z polykarbonátových dosiek ozn. 404	ks	1,000	160,313		160,313	
182	K	7671621103	Montáž - konštrukcia ventilačného otvoru zdroja tepla - kovová konštrukcia ozn. 403	ks	1,000		14,250	14,250	
183	M	5534666208	Kovová konštrukcia ventilačného otvoru zdroja tepla ozn. 403 - tyče ploché 50/7- 2,75 kg m- 42,25 kg	ks	1,000	110,580		110,580	
184	K	767165110	Montáž madiel z rúrok alebo tenkostenných profilov skrutkovaním - zvislé, vodorovné a pohyblivé madlo ozn. 405, 406, 407	m	7,425		1,994	14,801	
185	M	5534666903	Pohyblivé madlo pri WC ozn. 405	m	3,000	9,704		29,112	
186	M	5534666904	Pevné vodorovné madlo pri WC a sprchy ozn. 406	m	3,525	9,704		34,207	
187	M	5534666905	Pevné zvislé madlo ozn. 407	m	0,900	7,980		7,182	
188	K	767165111	Montáž - kovová konštrukcia sklápacieho sedadla sprchy ozn. 408	ks	1,000		6,911	6,911	
189	M	5534666909	Sklápacie sedadlo sprchy - kovová konštrukcia s nerezovou povrchovou úpravou 500 x 500 ozn. 408	ks	1,000	32,063		32,063	
190	K	767584641	Montáž podhládov ostatných z dosiek sadrokartónových, Ezalit, Dupronit, Unicel montáž roštu	m2	245,000		3,591	879,791	
191	M	5959125400	Dosky protipožiarna impregnované Rigips RFI 12,5mm	m2	245,000	3,597		881,261	
192	K	767584642	Montáž podhládov ostatných z dosiek sadrokartónových, Ezalit, Dupronit, Unicel montáž dosiek	m2	245,000		3,086	756,071	
193	K	998767102	Presun hmot pre kovové stavebné doplnkové konštrukcie v objektoch výšky nad 6 do 12 m	t	4,634		34,660	160,611	
D 771			Podlahy z dlaždíc						5 157,831
194	K	771271107	Montáž obkladov z dlaždíc keramických veľ. 300 x 300 mm	m2	167,120		16,135	2 696,481	
195	M	5976405501	Dlaždice keramické vnútorné hladké 300x300	m2	115,005	9,227		1 061,151	
196	M	5976456132	Dlaždice keramické s protišmykovým povrchom mrazuvzdorné 300x300	m2	29,095	10,645		309,711	
197	M	5976456132A	Dlaždice keramické s protišmykovým povrchom mrazuvzdorné 300x300 - RAMPA	m2	39,732	10,645		422,941	

PČ	Typ	Kód	Popis	MJ	Množstvo	J. materiál [EUR]	J. montáž [EUR]	Cena celkom [EUR]
198	K	771445019	Montáž soklíkov z obkladačiek hutných, keramických do tmelu, rovné 300x150 mm, výška 150 mm	m	54,800		2,539	139,137
199	K	7714450191	Montáž soklíkov vonkajších z obkladačiek hutných, keramických do tmelu, rovné 300x150 mm, výška 150 mm (x2)	m	182,000		1,696	308,672
200	K	998771101	Presun hmôt pre podlahy z dlaždíc v objektoch výšky do 6m	t	14,077		15,609	219,728
D 775 Podlahy vlysové a parketové								3 394,567
201	K	775413110	Montáž - podlahové soklíky alebo lišty drevené pribíjané z dreva tvrdého alebo mäkkého v prírodnej f	m	96,200		1,245	119,769
202	M	6119800700	Laminátové parkety KRONOSPAN FLOOREVER 1285x195x7,2	m2	122,200	26,697		3 262,373
203	K	998775101	Presun hmôt pre podlahy vlysové a parketové v objektoch výšky do 6 m	t	0,917		13,550	12,425
D 776 Podlahy povlakové								368,515
204	K	776411000	Lepenie podlahových soklíkov alebo lišt gumových	m	32,600		0,444	14,474
205	M	2725505101	Profil sokľový z PVC	m	35,860	0,772		27,684
206	K	776511000	Lepenie povlakových podláh gumových z pásov	m2	23,900		2,042	48,804
207	M	2841291500	Podlahovina z PVC hr 2mm /l. trieda/	m2	26,290	5,606		147,382
208	M	5858178600	Tmel vyrovnávací pod PVC Teralit DN prírodný (22 kg/m2)	t	0,520	224,666		116,826
209	K	998776101	Presun hmôt pre podlahy povlakové v objektoch výšky do 6 m	t	1,018		13,109	13,345
D 781 Dokončovacie práce a obklady								1 445,703
210	K	781445107	Montáž obkladov stien z obkladačiek hutných, keramických do tmelu, veľkosť 200x200 mm	m2	108,700		4,610	501,107
211	M	5978700011	Obkladačky keramické 200x200	m2	114,147	8,042		917,970
212	K	998781102	Presun hmôt pre obklady keramické v objektoch výšky nad 6 do 12 m	t	1,690		15,755	26,626
D 783 Dokončovacie práce								5 541,698
213	K	783711301	Nátery tesárskych konštrukcií olejové napustením a 2x lakovaním	m2	60,000		3,752	225,120
214	K	783782203	Nátery tesárskych konštrukcií povrchová impregnácia Bochemitom QB	m2	1 708,450		2,808	4 797,328
215	K	783894612	Nátery farbami ekologickými riediteľnými vodou SADAKRINOM bielym pre náter sadrokartón. stropov	m2	250,000		2,077	519,250
D 784 Dokončovacie práce								692,208
216	K	784413301	Pačokovanie vápenným mliekom dvojnásobné s 1x bielením v miestnostiach výšky do 3,80 m	m2	684,000		0,399	272,916
217	K	784432271	Maľby gľejové so začistením jednofarebné dvojnás. s dvojnás. pačokovaním v miestn. výšky do 3,80 m	m2	684,000		0,613	419,292

KRYCÍ LIST ROZPOČTU

Stavba: VÝSTAVBA BUDOVY RODINNÉHO DOMU S ADMINISTRATÍVNYM ZÁZEMÍM PRE
ÚČELY DETSKÉHO DOMOVA RIŽOMBEROK
Objekt: SO - 01 - SO - 01 RODINNÝ DOM S ADMINISTRATÍVNYM ZÁZEMÍM PRE ÚČELY
DED RIŽOMBEROK
Časť: **SO - 01 B - SO - 01 - 02 - ZDRAVOTECHNIKA, TEPELNÉ ČERPADLO, ÚK
A ELEKTROINŠTALÁCIA**

JKSO:
Miesto: RUŽOMBEROK

KS:
Dátum: 06.10.2020

Objednávateľ:
ÚSTREDIE PRÁCE, SOC. VECÍ A RODINY, BRATISLAVA

IČO:
IČ DPH:

Zhotoviteľ:
BTB GROUP s.r.o., Suché Mýto 1, 811 03 Bratislava

IČO: 46288198
IČ DPH: SK2023319639

Projektant:
ING. LADISLAV FERENCZ, KOLÁROVO, ČESKÁ ě. 19

IČO:
IČ DPH:

Spracovateľ:

IČO:
IČ DPH:

Poznámka:

Materiál			13 364,66
Montáž			45 426,95
Cena bez DPH			58 791,60
	Základ dane	Sadzba dane	Výška dane
DPH základná	0,00	20,00%	0,00
znižená	58 791,60	20,00%	11 758,32
Cena s DPH		v EUR	70 549,92

Projektant

Spracovateľ

Dátum a podpis:

Pečiatka

Dátum a podpis:

Pečiatka

Objednávateľ

Zhotoviteľ

Dátum a podpis:

Pečiatka

Dátum a podpis:

Pečiatka

ROZPOČET

Stavba: VYSTAVBA BUDOVY RODINNÉHO DOMU S ADMINISTRATÍVNYM ZÁZEMÍM PRE ÚČELY DEŤSKÉHO DOMOVA RUŽOMBEROK

Objekt: SO - 01 - SO - 01 RODINNÝ DOM S ADMINISTRATÍVNYM ZÁZEMÍM PRE ÚČELY DED RUŽOMBEROK

Časť: SO - 01 B - SO - 01 - 02 - ZDRAVOTECHNIKA, TEPELNE ČERPADLO, UK A ELEKTROINŠTALÁCIA

Miesto: RUŽOMBEROK

Dátum: 06.10.2020

Objednávateľ: ÚSTREDIE PRÁCE, SOC. VEČÍ A RODINY, BRATISLAVA

Projektant: ING. LADISLAV FERENCZ, KOLÁROVO, ČESKÁ č. 19

Zhotoviteľ: BTB GROUP s.r.o., Suché Mýto 1, 811 03 Bratislava

Spracovateľ:

PČ	Typ	Kód	Popis	MJ	Množstvo	J. materiál [EUR]	J. montáž [EUR]	Cena celkom [EUR]
----	-----	-----	-------	----	----------	-------------------	-----------------	-------------------

Náklady z rozpočtu

58 791,601

D HSV Práce a dodávky HSV 166,500

D 9 Ostatné konštrukcie a práce-búranie 166,500

1	K	974032831	Vyrezanie rýh frézovaním v murive z plných pálených tehál hĺbky 2,5 cm, šírky 4 cm -0,00180 t	m	50,000		3,330	166,500
---	---	-----------	-----------------------------------------------------------------------------------------------	---	--------	--	-------	---------

D PSV Práce a dodávky PSV 12 559,777

D 713 Izolácie tepelné 503,313

2	K	713482111	Montáž trubíc z PE, hr.do 10 mm, vnút.priemer do 38	m	261,800		1,520	397,936
3	M	283771142	Izolácia potrubia D 15-32mm, hr. 5mm - ÚK	m	261,800	0,278		72,780
4	M	283771143	Izolácia potrubia D 15-32mm, hr. 5mm - ZTI	m	109,000	0,278		30,302
5	K	998713101	Presun hmôt pre izolácie tepelné v objektoch výšky do 6 m	t	0,135		17,000	2,295

D 721 Zdravotech. vnútorná kanalizácia 635,478

6	K	721171107	Potrubie z novodurových rúr TPD 5-177-67 odpadové hrdlové D 75x1,8	m	15,600		6,870	107,172
7	K	721171109	Potrubie z novodurových rúr TPD 5-177-67 odpadové hrdlové D 110x2,2	m	6,000		7,920	47,520
8	K	721172109	Potrubie z novodurových rúr TPD 5-177-67 pripájacie D 110x2,2	m	5,000		10,035	50,175
9	K	721173205	Potrubie z novodurových rúr TPD 5-177-67 pripájacie D 50x1,8	m	27,500		5,858	161,095
10	K	721173206	Potrubie z novodurových rúr TPD 5-177-67 pripájacie D 63x1,8	m	8,000		6,023	48,184
11	K	721194105	Zriadenie prípojky na potrubí vyvedenie a upevnenie odpadových výpustiek D 50x1,8	ks	11,000		1,133	12,463
12	K	721194106	Zriadenie prípojky na potrubí vyvedenie a upevnenie odpadových výpustiek D 63x1,8	ks	2,000		1,589	3,178
13	K	721194109	Zriadenie prípojky na potrubí vyvedenie a upevnenie odpadových výpustiek D 110x2,3	ks	5,000		1,613	8,065
14	K	721273145	Ventilačná hlavica novodurová TP 05-002.10.-68 D 110/600	ks	8,000		12,167	97,336
15	K	7212731451	Prívzdušňovacia hlavica HL 900	ks	3,000		23,648	70,944
16	K	721290111	Ostatné - skúška tesnosti kanalizácie v objektoch vodou do DN 125	m	70,000		0,323	22,610
17	K	998721102	Presun hmôt pre vnútornú kanalizáciu v objektoch výšky nad 6 do 12 m	t	0,639		10,541	6,736

D 722 Zdravotechnika 1 174,243

18	K	3885000010	Bytový vodoměr ET QN 1,5 - studená voda DN 15	ks	1,000		13,950	13,950
19	M	3885000460	Pripojka k vodoměru 1/2"-pár	ks	1,000	2,153		2,153
20	K	722172222	Potrubie z plastických rúrok DN 20	m	39,000		3,285	128,115
21	M	2861800004	Potrubie a press-fittingy viacvrstvové potrubie ALPEX - DUO 20x2 IVAR č.86020485	m	39,000	1,845		71,955
22	M	2861800005	Potrubie a press-fittingy viacvrstvové potrubie ALPEX - DUO 26x3 IVAR č.86026285	m	70,000	3,285		229,950
23	K	722172224	Potrubie z plastických rúrok PP DN 25x4,2 polyfúznym zväzáním	m	70,000		5,063	354,410
24	K	722190401	Vyvedenie a upevnenie výpustky DN 15	ks	5,000		2,963	14,815
25	K	722220111	Montáž armatúry závitovej s jedným závitom, nástenka pre výtokový ventil G 1/2	ks	16,000		2,753	44,048
26	K	722220121	Montáž armatúry závitovej s jedným závitom, nástenka pre batériu G 1/2	pár	20,000		5,573	111,460
27	K	722229101	Montáž ventilu výtok., plavák., vypúšť., odvodňov., kohút. plniaceho, vypúšťacieho PN 0,6, ventilov G 1/2	ks	2,000		2,115	4,230
28	M	55111288001	Ventil priamy priechodný KE 125 T DN 15	Kus	2,000	3,785		7,570
29	M	5512146601	Ventil parný spätný priamy mosadz. VE 3030 1/2"	Kus	2,000	2,738		5,476

PČ	Typ	Kód	Popis	MJ	Množstvo	J. materiál [EUR]	J. montáž [EUR]	Gena celkom [EUR]
30	K	722229102	Montáž ventilu výtok.,plavák.,vypúšť.,odvodňov.,kohút.plniaceho,vypúšťacieho PN 0.6, ventilov G 3/4	ks	6,000		2,363	14,178
31	M	5517400550	Armatury a príslušenstvo guľový kohút 20 s vypust.	ks	6,000	3,734		22,404
32	K	722263414	Montáž bytových vodomeroz závit. jednovtokového suchobežného G 1/2 (3 m3.h-1)	ks	1,000		6,285	6,285
33	K	722290226	Tlaková skúška vodovodného potrubia do DN 50	m	110,000		0,698	76,780
34	K	722290234	Prepláchnutie a dezinfekcia vodovodného potrubia do DN 80	m	110,000		0,413	45,430
35	K	998722101	Presun hmôt pre vnútorný vodovod v objektoch výšky do 6 m	t	2,299		9,149	21,034

D 725 Zdravotechnika - zariad. predmety 1 959,790

36	K	725119305	Montáž záchodovej misy kombinovanej	sub	6,000		13,943	83,658
37	M	6420137890	Sanitárna keramika - WC kombi biele so sedátkom	ks	6,000	79,666		477,996
38	K	725129201	Montáž pisoárového záchodku z bieleho diturvitu bez splachovacej nádrže	súb	1,000		14,097	14,097
39	M	6425211400	Pisoár biely 4410 V	ks	1,000	48,239		48,239
40	K	725219201	Montáž umývadla bez výtokovej armatury z bieleho diturvitu so zápachovou uzávierkou na konzoly	sub	6,000		14,258	85,548
41	M	6420131410	Sanitárna keramika - umývadlo 60cm	ks	6,000	27,385		164,310
42	K	725229102	Montáž vane bez výtokových armatúr so zápachovou uzávierkou oceľových	sub	1,000		27,383	27,383
43	M	5522072300	Vaňa plechová smaltovaná L 1700, biela	kus	1,000	74,190		74,190
44	K	725239101	Montáž bidetu z bieleho diturvitu bez bidetovej súpravy	ks	1,000		10,623	10,623
45	M	6424160300	Bidet Bahama 30371 I.A	ks	1,000	47,053		47,053
46	K	725249101	Montáž sprchovej kabíny a misy z oceľového smaltovaného plechu sprchovej kabíny	sub	2,000		7,961	15,922
47	M	6420134730	Sanitárna keramika JIKA SOFIA sprchová vaňička 90x90x14	ks	2,000	52,778		105,556
48	K	725332320	Montáž výleviek bez výtokových armatúr závesných keramických	súb.	1,000		14,881	14,881
49	M	6420134850	KERAMIKA ZDRAVOTECHNICKÁ Sanitárna keramika JIKA LAURA výlevka 5424.0	ks	1,000	112,226		112,226
50	K	725819201	Montáž ventilu nástenného G 1/2	sub	1,000		2,400	2,400
51	M	5514023200	Ventil výtokový pre pračku	kus	1,000	8,963		8,963
52	K	725819401.1	Montáž ventilu rohového s prípojovacou rúrkou G 1/2	sub	2,000		2,848	5,696
53	M	5514120500	Ventil rohový G 1/2" s rúrkou a ružicou	kus	2,000	1,876		3,752
54	K	725829601	Montáž batérií umývadlových nástenných pákových	ks	10,000		4,133	41,330
55	M	5514646660	Výtokové armatury - umývadlová batéria - stojánková jednopáková	ks	8,000	47,303		378,424
56	M	5514646760	Výtokové armatury - stojánková drezová batéria jednopáková	ks	2,000	47,303		94,606
57	K	725839205	Montáž batérie vaňovej pákovej	sub	1,000		4,463	4,463
58	M	5514646440	Výtokové armatury - nástenná vaňová batéria s ručnou sprchou	ks	1,000	43,019		43,019
59	K	725869204	Montáž zápachovej uzávierky pre zariadenovacie predmety,drezová jednodielna D 50	ks	1,000	2,438		2,438
60	M	5516170300	Uzávierka zápachová práčková podomietková HL 404	Kus	1,000	18,300		18,300
228	K	72586920412	Montáž - Lievik so sífonom	ks	1,000		3,220	3,220
61	M	5516292100	Lievik so sífonom a prídavná uzávierka HL 21	KUS	1,000	9,203		9,203
62	K	725989101	Montáž dvierok kovových lakovaných	ks	2,000		0,218	0,436
63	M	5516757501	Dvierka krycie plastové 150x300 mm komaxit biely	kus	2,000	6,946		13,892
64	K	998725101	Presun hmôt pre zariadenovacie predmety v objektoch výšky do 6 m	t	4,583		10,466	47,966

D 731 Ústredné kúrenie, kotolne 239,743

65	M	4849103180	Vykurovacia technika VIESSMANN príslušenstvo izbový termostat-F	ks	1,000	113,274		113,274
66	M	4849101110	Vykurovacia technika THERM - príslušenstvo izbový termostat	ks	1,000	31,866		31,866
67	M	4849103790	Vykurovacia technika VIESSMANN príslušenstvo prilož. snímač teploty	ks	1,000	94,603		94,603

D 733 Ústredné kúrenie, rozvodné potrubie 4 120,324

68	K	733161513	Potrubie plasthliníkové PE-RT 20x2 mm z rúrok rovných	m	102,700		11,648	1 196,250
69	K	733161514	Potrubie plasthliníkové PE-RT 26x3 mm z rúrok rovných	m	101,200		16,000	1 619,200
70	K	733161515	Potrubie plasthliníkové PE-RT 32x3 mm z rúrok rovných	m	21,000		20,603	432,663
71	M	2861800008	Potrubie a press-fítiny viacvrstvé potrubie ALPEX - DUO 20x2 IVAR č.86020005	m	102,700	2,475		254,183
72	M	2861800009	Potrubie a press-fítiny viacvrstvé potrubie ALPEX - DUO 26x3 IVAR č.86026005	m	101,200	3,510		355,212
73	M	2861800010	Potrubie a press-fítiny viacvrstvé potrubie ALPEX - DUO 32x3 IVAR č.86032005	m	21,000	5,129		107,709
74	K	733191301	Tlaková skúška potrubia do D 35 mm	m	335,300		0,210	70,413
75	K	998733101	Presun hmôt pre rozvody potrubia v objektoch výšky do 6 m	t	4,583		18,480	84,694

D 734 Ústredné kúrenie, armatury. 1 863,616

229	K	230040024	Rúrové diely závitové Zhotovenie vonkajšieho závitú "G" DN 1/2"	ks	27,000		2,330	62,910
-----	---	-----------	-----------------------------------------------------------------	----	--------	--	-------	--------

PČ	Typ	Kód	Popis	MJ	Množstvo	J. materiál [EUR]	J. montáž [EUR]	Cena celkom [EUR]
76	M	3195310083	STROJNÉ SÚČIASTKY VŠEOBECNEHO POUŽITIA IVAR potrubie a press-fitingy koleno PRESS x závit vonkajší 1/2" M x 20 č.511002	ks	27,000	4,857		131,139
77	K	734209112	Montáž závitovej armatúry s 2 závitmi do G 1/2	ks	136,000		1,163	158,168
78	M	5517100270	Armatúry a príslušenstvo HERZ 3000, priamy	ks	35,000	10,410		364,350
79	M	55171102610	Armatúry a príslušenstvo HERZ - termostatická hlavica	ks	35,000	6,923		242,305
80	M	5517101360	Armatúry a príslušenstvo HERZ - šróbenie RL-5 DN 15	ks	29,000	5,528		160,312
81	M	5517101350	Armatúry a príslušenstvo HERZ - ventil TS90 DN 15	ks	37,000	6,923		256,151
82	K	734209119	Montáž závitovej armatúry s 2 závitmi G 3/4	ks	6,000		1,470	8,820
83	M	5517400500	Armatúry a príslušenstvo guľový kohút 3/4" voda	ks	6,000	2,427		14,562
84	M	734291113	Ostatné armatúry, kohútik plniaci a vypúšťací normy 13 7061, PN 1,0/100 C G 1/2	ks	18,000	3,772		67,896
230	K	734291113	Ostatné armatúry kohútiky plniace a vypúšťacie normy 13 7061, PN 1,0/100° C G 1/2	ks	18,000		22,000	396,000
85	K	998734103	Presun hmôt pre armatúry v objektoch výšky nad 6 do 24 m	t	0,033	15,204	15,204	1,003

D 735

Ústredné kúrenie, vykurov. telesá

1 871,116

86	K	735000912	Regulácia vykurovacieho systému pripravách vyregulovanie dvojregulačných ventilov a kohútikov s termostatickým ovládaním	ks	29,000		3,499	101,471
87	K	735158110	Vykurovacie telesá panelové, tlaková skúška telesa vodou jednoradového	ks	5,000		1,538	7,690
88	K	735158120	Vykurovacie telesá panelové, tlaková skúška telesa vodou dvojradového	ks	22,000		2,880	63,360
89	K	735159514	Montáž vykurovacieho telesa VSŽ P90 jednoradového s odvzdušnením do 2040mm	sub	5,000		9,281	46,405
90	M	4845366600	Vykurovacie telesá doskové KORAD 11K 600x0400	ks	5,000	24,345		121,725
91	K	735159523	Montáž vykurovacieho telesa VSŽ P90 dvojradového s odvzdušnením do 1200 mm	sub	6,000		10,268	61,608
92	M	4845374300	Vykurovacie telesá doskové KORAD 21K 600x0700	ks	1,000	36,098		36,098
93	M	4845374400	Vykurovacie telesá doskové KORAD 21K 600x0800	ks	4,000	38,340		153,360
94	M	4845374700	Vykurovacie telesá doskové KORAD 21K 600x1100	ks	1,000	48,045		48,045
95	K	735159524	Montáž vykurovacieho telesa VSŽ P90 dvojradového s odvzdušnením do 2040mm	sub	16,000		11,415	182,640
96	M	4845374500	Vykurovacie telesá doskové KORAD 21K 600x0900	ks	5,000	42,323		211,615
97	M	4845374000	Vykurovacie telesá doskové KORAD 21K 600x0400	ks	2,000	49,791		99,582
98	M	4845374200	Vykurovacie telesá doskové KORAD 21K 600x0600	ks	2,000	32,363		64,726
99	M	4845375000	Vykurovacie telesá doskové KORAD 21K 600x1400	ks	4,000	73,691		294,764
100	M	4845374600	Vykurovacie telesá doskové KORAD 21K 600x1000	ks	2,000	70,454		140,908
101	M	4845374100	Vykurovacie telesá doskové KORAD 21K 600x0500	ks	1,000	51,036		51,036
102	M	4845502330	Vykurovacie rebriky KORADO KO 600/1290 7046	ks	2,000	78,915		157,830
103	K	735190001	Montáž vykurovacieho telesa kúpeľňového	sub	2,000		8,715	17,430
104	K	998735101	Presun hmôt pre vykurovacie telesá v objektoch výšky do 6 m	t	0,642		16,859	10,823

D 769

Montáž vzduchotechnických zariadení

165,246

105	K	769011005	Montáž ventilátora malého axiálneho nástenného na stenu Veľkosť: 120	ks	2,000		4,474	8,948
106	M	4290013063	VZDUCHOTECHNIKA Elektrodesign Ventilátory Malé axiálne ventilátory Ventilátory FUTURE FUTURE 120 S IPX4 malý axiálny ventilátor	ks	5,000	28,100		140,500
107	K	769011035	Montáž ventilátora malého axiálneho nástenného do stropu Veľkosť: 120	ks	3,000		5,266	15,798

D 783

Dokončovacie práce

26,908

108	K	783424140	Nátery kov.potr.a armatúr syntet. do DN 50 mm farby bielej dvojnás. so základným náterom	m	28,000		0,713	19,964
109	K	783424740	Nátery kov.potr.a armatúr syntetické potrubie do DN 50 mm farby bielej základný	m	28,000		0,248	6,944

D M

Práce a dodávky M

11 495,824

D 21-M

Elektromontáže

9 641,911

110	K	210010501	Osadenie lustrovej svorky vč. zapojenia do 2 x 4	ks	45,000		0,500	22,500
111	M	3412110240	Telefónne káble SYKFY 5x2x0,5	m	20,000	0,315		6,300
112	M	3412110210	Telefónne káble SYKFY 2x2x0,5	m	25,000	0,164		4,100
113	M	3412110250	Telefónne káble SYKFY 10x2x0,5	m	120,000	0,585		70,200
114	M	3412160380	Koaxiálne káble VCEOY 75-4,8	m	25,000	0,423		10,575
115	M	3410102400	Kábel silový medený CYBY 3Ax01.5	m	60,000	0,548		32,880
116	M	3410102000	Kábel silový medený CYBY 2Ax01.5	m	20,000	0,398		7,960
117	M	3410102900	Kábel silový medený CYBY 3Cx02.5	m	300,000	0,872		261,600
118	M	3410102800	Kábel silový medený CYBY 3Cx01.5	m	350,000	0,859		300,650
119	M	3450612800	Svorka 6311-06	ks	36,000	0,797		28,692
120	K	210010511	Montáž lustrového háka do osadeného klátika, kde nebude osad. svietidlo	ks	0,000		0,248	0,000
121	M	3111044100	Lustrový hák 4,6x60	Kus	0,000	0,647		0,000
122	K	210110001	Špinač nástenný pre prostredie obyčajné alebo vlhké vč. zapojenia jedнопólový - radenie 1	ks	20,000		1,868	37,360

PČ	Typ	Kód	Popis	MJ	Množstvo	J. materiál [EUR]	J. montáž [EUR]	Cena celkom [EUR]
123	M	3450201321	Spínač jednopólový č.1, IP 20	ks	20,000	1,693		33,860
124	K	210110002	Spínač č.5 764506	ks	4,000		2,032	8,128
125	M	3450201410	Spínač 5 764506	ks	4,000			12,000
126	K	210110004	Spínač nástenný pre prostredie obyčajné alebo vlhké vč. zapojenia striedavý prep. -radenie 6	ks	6,000		2,213	13,278
127	M	3450201570	Prepínač 6 764501	ks	6,000			10,800
128	K	210110005	Spínač nástenný pre prostredie obyčajné alebo vlhké vč. zapojenia krížový prepínač-radenie 7	ks	2,000		2,032	4,064
129	M	3450201660	Prepínač 7 764504	ks	2,000			8,600
130	K	210110024	Spínač pre TČ+sporák	ks	2,000		2,781	5,562
131	M	3450201580	Spínač Presto 25A 3536N-C03252	ks	1,000			26,280
131a			Tango vypínač sporákový 8595017220142	ks	1,000			16,680
132	K	210111012	Domová zásuvka polozapustená alebo zapustená, 10/16 A 250 V 2P + Z 2 x zapojenie	ks	51,000		2,385	121,635
133	M	3450359300	Zásuvka 764533	ks	51,000			183,600
134	K	210111021	Domová zásuvka v krabici obyč. alebo do vlhka, vč. zapojenia 10/16 A 250 V 2P + Z	ks	1,000		2,685	2,685
135	M	3450329900	Zásuvka 664748	ks	1,000			6,600
136	K	210190001	Montáž oceľolechovej rozvodnice do váhy 20 kg	ks	2,000		8,715	17,430
137	M	3570103201	Rozvádzač RB1-12 plastvá skriňa 18 modulová - komplet s náplňou	ks	2,000	87,134		174,268
138	K	210200012	Montáž svietidiel stropných a prisadených	ks	42,000		2,790	117,180
139	M	3480116700	Rám na svetlo PL121H	ks	12,000			121,104
140	K	2102000121	Svietidlo stropné PL121H	ks	12,000		38,730	464,760
141	K	2102000122	Svietidlo stropné kanlux 18w31097	ks	23,000		38,730	890,790
142	M	34124000501	SÍLOVÉ KÁBLE A VODIČE NN, VN Káble na prenos dát kat.3 - PCEHY 100 kábel pre prenos vysokofrekvenčných signálov PCEHY 100 4x2x0,5	m	600,000	0,971		582,600
143	M	341240005011	SÍLOVÉ KÁBLE A VODIČE NN, VN Káble na prenos dát kat.3 - PCEHY 100 kábel pre prenos vysokofrekvenčných signálov PCEHY 100 4x2x0,5	m	600,000	0,670		402,000
144	M	341240005013	SÍLOVÉ KÁBLE A VODIČE NN, VN Káble na prenos dát kat.3 - PCEHY 100 kábel pre prenos vysokofrekvenčných signálov PCEHY 100 4x2x0,5	ks	14,000	14,700		205,800
145	M	341240005014	SÍLOVÉ KÁBLE A VODIČE NN, VN Káble na prenos dát kat.3 - PCEHY 100 kábel pre prenos vysokofrekvenčných signálov PCEHY 100 4x2x0,5	ks	14,000	17,200		240,800
146	K	210200027	Svietidlo stropné 29161	ks	4,000			105,760
147	M	3480527700	Svietidlo nástenné LED 18w+wo722	ks	2,000			65,520
148	M	3412611003	SÍLOVÉ KÁBLE A VODIČE NN, VN Optické káble - vonkajšie Heizeroptik Rúrka ohybná FXP25	m	450,000	0,714		321,300
149	M	3450705600	MATERIÁL ELEKTROINŠTALAČNÝ Rúrky a rúry l-Rúrka FXP 25	m	450,000	0,612		275,400
150	K	210200033	Svietidlo nástenné IP44+29161	ks	1,000			27,790
151	K	210200044	Svietidlo núdzové a orient., zelený pruh, montáž	ks	5,000		3,983	19,915
152	M	3470115000	Žiarovka 25W E27 240V TESLA	ks	0,000	0,251		0,000
153	M	3470115100	Žiarovka 25W E27 24V jas.TG	ks	0,000	0,463		0,000
154	M	3480125500	SvietidloSL2MNM42C3C3A zel.pruh	ks	5,000	27,136		135,680
155	M	1561523500	Drôt pozinkovaný mäkký 11343 D 10.00mm	kg	73,920	15,000		1 108,800
156	K	210220101	Zvodový vodič včítane podpery FeZn do D 10 mm, A1 D 10 mm Cu D 8 mm	m	120,000		3,630	435,600
157	M	1561522500	Drôt pozinkovaný mäkký 11343 d8.00mm	kg	47,280	0,772		36,500
158	M	3540402900	HR-Podpera PV 01	ks	90,000	0,353		31,770
159	M	3540406800	HR-Svorka SS	ks	9,600	0,381		3,658
160	M	3540404000	HR-Podpera PV 15	ks	55,556	0,623		34,611
161	M	3540404600	HR-Podpera PV 22	ks	27,778	0,566		15,722
162	K	210220201	Zachyt tyč včít. upevnenia na strešný hrebeň do 3 m dĺžky tyče	ks	3,000		12,946	38,838
163	M	3540200600	HR-Držiak DJ 5 d	ks	3,000	3,038		9,114
164	M	3540200700	HR-Držiak DJ 5 h	ks	3,000	2,204		6,612
165	M	3540300500	HR-Jimacia tyč JP30	ks	3,000	18,671		56,013
166	M	3540402000	HR-Ochr.strieka OS 02	ks	3,000	0,772		2,316
167	M	3450204840	Krabica prístrojová 3900-00019 B2 matný biely	ks	101,000	0,368		37,168
168	M	34502048401	Inštalačná krabica matný biely	ks	5,000	0,368		1,840
169	M	3540406000	HR-Svorka SJ 02	ks	3,000	0,809		2,427
170	K	210220302	Bleskozvodová svorka nad 2 skrutky (ST, SJ, SK, SZ, SR 01, 02)	ks	17,000		2,438	41,446
171	M	3540408300	HR-Svorka SZ	ks	5,000	1,245		6,225
172	M	3540406200	HR-Svorka SO	ks	6,000	0,600		3,600
173	M	3540405900	HR-Svorka SJ 01	ks	3,000	0,795		2,385
174	M	3540406100	HR-Svorka SK	ks	3,000	0,375		1,125
175	M	MV-21	Murárske výpomoci	%	200,000	0,750		150,000
176	M	PM-21	Podružný materiál	%	113,000	2,250		254,250

PČ	Typ	Kód	Popis	MJ	Množstvo	J. materiál [EUR]	J. montáž [EUR]	Cena celkom [EUR]
177	M	PPPV-21	Podiel prídružených výkonov	%	185,000	4,500		832,500
178	K	210800117	Kábel uložený pod omietkou CYKY 5 x 6	m	20,000		0,398	7,960
179	M	3410109400	Kábel silový medený CYKY 5Cx04	m	20,000	3,062		61,240
180	K	210800126	Kábel uložený pod omietkou v strope CYKY 750V 3 x 2,5	m	15,000		0,426	6,390
181	M	3410104400	Kábel silový medený CYKY 3Ax02,5	m	15,000	25,500		382,500
182	K	210800136	Kábel uložený pod omietkou v strope CYKY 750V 5 x 2,5	m	15,000		0,441	6,615
183	M	3410109300	Kábel silový medený CYKY 5Cx02,5	m	20,000	33,000		660,000

1 853,913

D		22-M	Montáže oznam. a zabezp. zariadení					
184	K	220260021	Škatuľa KO 68 pod omietku, vr. vysekania lóžka, zhotovenie otvorov, bez svoriek a zapojenia vodičov	ks	65,000		3,068	199,420
185	M	3450923000	Kabica prístrojová typ: KP 21 ~111000004	KUS	65,000	0,125		8,125
186	K	220260331	Skríňa káblková KS I osadenie, obmurovanie, omietnutie, vnút. vybavenie bez uzáverov a svorkovnic	ks	2,000		114,158	228,316
187	M	3570304200	Skríňa káblková - pripojovacia krabica káblvej televízie	ks	2,000	33,858		67,716
188	K	220280000	Trubkovanie a kábeláž slaboprúdu /telefón a TV/	súb	1,000		992,678	992,678
189	M	3450356500	Zásuvka telef. 4FK 28278.2	ks	14,000	3,930		55,020
190	K	220301201	Zásuvka telefónna štvorpólová, montáž vr. zapojenia vodičov pod skrutky, pod omietku	ks	14,000		3,975	55,650
191	K	220320206	Montáž zvončeka vodotesného na stried. napätie 24 až 90 V, montáž, pripojenie, vyskúšanie	ks	2,000		5,355	10,710
192	M	3820802400	Zvonček el. vys. ZVCH56 pokov.	ks	2,000	4,730		9,460
193	M	3450200180	Zvončekové tlačítko 3171-80124	ks	2,000	1,295		2,590
194	K	220730001	Spoloč. televízna a rozhlas. anténa, montáž účasť zásuvky, bez zapoj. koax. káblov, priechodná resp. koncová	ks	2,000		3,859	7,718
195	M	3450367360	Zásuvka TV	ks	2,000	6,420		12,840
196	M	PM-22	Podružný materiál	%	8,520	2,250		19,170
197	M	PPV-22	Podiel prídružených výkonov	%	41,000	4,500		184,500

1 360,000

D		OST	Ostatné					
198	K	HZS-0011	Revízia elektroinštalácie a hromozvodu	súb	1,000		500,000	500,000
199	K	HZS-0061	Vykurovacia skúška	hod	72,000		5,000	360,000
200	K	HZS-0065	Vypracovanie energetického certifikátu objektu	sub	1,000		500,000	500,000

33 209,500

D		Ostatné	Ostatné					
D		TC12	Teplné čerpadlo + príslušenstvo					
201	K	TC	Vitocal 300 A - typ AWO 302 B	ks	1,000		19 217,650	19 217,650
202	K	TC2	Sada pripojovacích potrubí A40	ks	1,000		348,500	348,500
203	K	TC3	Elektrické spojovacie vedenia 30 m	ks	1,000		246,500	246,500
204	K	TC4	Teplonosné médium Tyfocor- LS 25 L	ks	2,000		188,700	377,400
205	K	TC5	Ochranné čerpadlo magna 3, 32 - 100	ks	1,000		753,950	753,950
206	K	TC6	Vitotrans 100 30 bar	ks	1,000		793,050	793,050
207	K	TC7	Malý rozdeľovač armatúr PV 3 bar, odvzd. vent., manometer	ks	1,000		91,800	91,800
208	K	TC8	Membr. exp. nádoba 50 l /biela/	ks	1,000		57,800	57,800
209	K	TC9	Uzatvárací ventil	ks	1,000		21,250	21,250
210	K	TC10	Obehové čerpadlo Magna 3, 32-80	ks	1,000		687,650	687,650
211	K	TC11	Malý rozdeľovač armatúr PV 3 bar, odvzd. vent., manometer	ks	1,000		91,800	91,800
212	K	TC12	Membr. exp. nádoba 50 l /biela/	ks	1,000		57,800	57,800
213	K	TC13	Uzatvárací ventil	ks	1,000		21,250	21,250
214	K	TC14	Odlučovač káľu DN50 s prírubou	ks	1,000		392,700	392,700
215	K	TC15	Hydraulická 120/80 do 8 m3/h	ks	1,000		312,800	312,800
216	K	TC16	Pomocný stykač	ks	1,000		100,300	100,300
217	K	TC17	Solar-Divicon PS 10 SDIO/SMIA	zostava	1,000		6 539,050	6 539,050
218	K	TC18	Solárna ručná plniaca pumpa	ks	1,000		79,050	79,050
219	K	TC19	Termostatický zmiešavací automat VTA 322	ks	1,000		51,850	51,850
220	K	TC20	Príložný snímač teploty NTC č.2l=5800, NTC 10kOhm	ks	1,000		44,200	44,200
221	K	TC21	Upevňovací systém s krok. hákmi 4xSV	ks	1,000		308,550	308,550
222	K	TC22	Rýchlomontážna sada so zmiešovačom M32 DN 40 Magna 3 40-100F	ks	1,000		2 128,400	2 128,400
223	K	TC23	Rozširovacia sada zmiešavača NTC 10K	ks	1,000		147,050	147,050
224	K	TC24	Montážna sada pre doplnkovú sadu 2011	ks	1,000		33,150	33,150
225	K	TC25	UDP Vitocal 300 A- bez rozširovacích sád	ks	1,000		187,000	187,000
226	K	TC26	UDP Vitosolic 200	ks	1,000		93,500	93,500
227	K	TC27	UDP rozširovacej sady pre 1 vyk. okruh	ks	1,000		25,500	25,500

KRYCÍ LIST ROZPOČTU

Stavba: VÝSTAVBA BUDOVY RODINNÉHO DOMU S ADMINISTRATÍVNYM ZÁZEMÍM PRE
ÚČELY DETSKÉHO DOMOVA RUŽOMBEROK
Objekt: SO - 01 - SO - 01 RODINNÝ DOM S ADMINISTRATÍVNYM ZÁZEMÍM PRE ÚČELY
DED RUŽOMBEROK
Časť:

SO - 01 C - SO - 01 - 03 - RAMPA

JKSO:
Miesto: RUŽOMBEROK

KS:
Dátum: 06.10.2020

Objednávateľ:
ÚSTREDIE PRÁCE, SOC. VEČÍ A RODINY, BRATISLAVA

IČO:
IČ DPH:

Zhotoviteľ:
BTB GROUP s.r.o., Suché Mýto 1, 811 03 Bratislava

IČO: 46288198
IČ DPH: SK2023319639

Projektant:
ING. LADISLAV FERENCZ, KOLÁROVO, ČESKÁ č. 19

IČO:
IČ DPH:

Spracovateľ:

IČO:
IČ DPH:

Poznámka:

Materiál			8,46
Montáž			3 292,77
Cena bez DPH			3 301,23
	Základ dane	Sadzba dane	Výška dane
DPH základná	0,00	20,00%	0,00
znižená	3 301,23	20,00%	660,25
Cena s DPH		v EUR	3 961,48

Projektant

Spracovateľ

Dátum a podpis:

Pečiatka

Dátum a podpis:

Pečiatka

Objednávateľ

Zhotoviteľ

Dátum a podpis:

Pečiatka

Dátum a podpis:

Pečiatka

ROZPOČET

Stavba: VÝSTAVBA BUDOVY RODINNÉHO DOMU S ADMINISTRATÍVNYM ZÁZEMÍM PRE
ÚČELY DETSKÉHO DOMOVA RUŽOMBEROK
Objekt: SO - 01 - SO - 01 RODINNÝ DOM S ADMINISTRATÍVNYM ZÁZEMÍM PRE ÚČELY
DED RUŽOMBEROK
Časť: SO - 01 C - SO - 01 - 03 - RAMPA

Miesto: RUŽOMBEROK

Dátum: 06.10.2020

Objednávateľ: ÚSTREDIE PRÁCE, SOC. VEČÍ A RODINY, BRATISLAVA

Projektant: ING. LADISLAV
FERENCZ,
KOLÁROVO,
ČESKÁ č. 19

Zhotoviteľ: BTB GROUP s.r.o., Suché Mýto 1, 811 03 Bratislava

Spracovateľ:

PČ	Typ	Kód	Popis	MJ	Množstvo	J. materiál [EUR]	J. montáž [EUR]	Cena celkom [EUR]
Náklady z rozpočtu								3 301,234
D 1 Zemné práce								284,174
1	K	132301102	Výkop ryhy do šírky 600 mm v horn.4 nad 100 m3	m3	20,250		13,635	276,109
2	K	174101002	Spätný zásyp sypaninou so zhrutnením nad 100 do 1000 m3	m3	5,000		1,613	8,065
D 2 Zakladanie								1 904,847
3	K	274313612	Betón základových pásov, prostý tr.C 20/25	m3	18,000		92,023	1 656,414
4	K	274361221	Výstuž základových pásov z ocele 10216	t	0,090		1 025,535	92,298
5	K	274361821	Výstuž základových pásov z ocele 10505	t	0,139		1 123,275	156,135
D 4 Vodorovné konštrukcie								1 100,837
6	K	430321414	Rampa, betón železový tr. B 30(C 25/30)	m3	8,750		90,405	791,044
7	K	430361821	Výstuž rampy z betonárskej ocele 10505	t	0,124		1 083,900	134,404
8	K	434351141	Debnenie rampy - zhotovenie	m2	18,760		6,300	118,188
9	K	434351142	Debnenie rampy - odstránenie	m2	18,760		1,455	27,296
10	K	451504112	Zhotovenie podkladovej vrstvy z kameniva hr.nad 100 do 150 mm	m2	32,400		0,923	29,905
D 711 Izolácie proti vode a vlhkosti								11,376
11	K	711111001	Izolácia proti zemnej vlhkosti vodorovná penetračným náterom za studena	m2	32,360		0,090	2,912
12	M	1116315000	Lak asfaltový ALP-PENETRAL v sudoch	t	0,010	846,445		8,464
D 781 Dokončovacie práce a obklady								0,000
13	K	78148601011	Montáž keramických dlažieb ako aj materiál dlažby je v objekte SO 01	m2	0,000		15,181	0,000
D PSV Práce a dodávky PSV								0,000
D 767 Konštrukcie doplnkové kovové								0,000
14	K	767914120	Zábradlie rampy je v objekte SO-01- HSV a PSV		0,000		0,000	0,000

KRYCÍ LIST ROZPOČTU

Stavba: VÝSTAVBA BUDOVT RODINNÉHO DOMU S ADMINISTRATIVNÍM ZÁZEMÍM PRE
ÚČELI V DEŤSKÉHO DOMOVA RUŽOMBEROK
Objekt: SO - 02 - SO - 02 - PRÍPOJKY IS
Časť: SO - 02 - 1 - SO - 02 - 1 - VODOVODNÁ PRÍPOJKA - CELKOM
Úroveň 3:

SO - 02 - 1A - SO - 02 - 1A - VODOVODNÁ PRÍPOJKA - VEREJNÁ ČASŤ

JKSO:
Miesto: RUŽOMBEROK

KS:
Dátum: 06.10.2020

Objednávateľ:
ÚSTREDIE PRÁCE, SOC. VECÍ A RODINY, BRATISLAVA

IČO:
IČ DPH:

Zhotoviteľ:
BTB GROUP s.r.o., Suché Mýto 1, 811 03 Bratislava

IČO: 46288198
IČ DPH: SK2023319639

Projektant:
ING. LADISLAV FERENCZ, KOLÁROVO, ČESKÁ č. 19

IČO:
IČ DPH:

Spracovateľ:

IČO:
IČ DPH:

Poznámka:

Materiál			124,39
Montáž			1 292,21
Cena bez DPH			1 416,60
	Základ dane	Sadzba dane	Výška dane
DPH základná	0,00	20,00%	0,00
znižená	1 416,60	20,00%	283,32
Cena s DPH	v EUR		1 699,92

Projektant

Spracovateľ

Dátum a podpis:

Pečiatka

Dátum a podpis:

Pečiatka

Objednávateľ

Zhotoviteľ

Dátum a podpis:

Pečiatka

Dátum a podpis:

Pečiatka

ROZPOČET

Stavba: VYŠTAVBA BUDOVY RODINNÉHO DOMU S ADMINISTRATÍVNYM ZÁZEMÍM PRE
 ÚČEL V DEŤSKÉHO DOMOVA RIŽOMBEROK
 Objekt: SO - 02 - SO - 02 - PRÍPOJKY IS
 Časť: SO - 02 - 1 - SO - 02 - 1 - VODOVODNÁ PRÍPOJKA - CELKOM
 Úroveň 3: SO - 02 - 1A - SO - 02 - 1A - VODOVODNÁ PRÍPOJKA - VEREJNÁ ČASŤ

Miesto: RUŽOMBEROK

Dátum: 06.10.2020

Objednávateľ: ÚSTREDIE PRÁCE, SOC. VEČÍ A RODINY, BRATISLAVA

Projektant: ING. LADISLAV
 FERENCZ,
 KOLÁROVO, ČESKÁ
 č. 19

Zhotoviteľ: BTB GROUP s.r.o., Suché Mýto 1, 811 03 Bratislava

Spracovateľ: 0

PČ	Typ	Kód	Popis	MJ	Množstvo	J. materiál [EUR]	J. montáž [EUR]	Cena celkom [EUR]
----	-----	-----	-------	----	----------	-------------------	-----------------	-------------------

Náklady z rozpočtu

1 416,602

D HSV Práce a dodávky HSV

1 327,080

D 1 Zemné práce

1 139,938

1	K	130201001	Výkop jamy a ryhy v obmedzenom priestore horn. tr.3 ručne	m3	11,100		19,290	214,119
2	K	132201101	Výkop ryhy do šírky 600 mm v horn.3 do 100 m3	m3	11,100		13,373	148,440
3	K	132201109	Príplatok k cene za lepivosť horniny 3	m3	11,100		3,780	41,958
4	K	141701101	Pretlačanie rúry v hornina tr. 1-4 v hĺbky do 6 m dĺžky do 35 m vonkajšieho priemeru do 200 mm	m	5,000		133,175	665,875
5	K	162401102	Vodorovné premiestnenie výkopku tr.1-4 do 2000 m	m3	11,100		2,655	29,471
6	K	174101001	Zásyp sypaninou so zhutnením jám, šachiet, rýh, zárezov alebo okolo objektov do 100 m3	m3	8,400		2,078	17,455
7	K	175101101	Obsyp potrubia sypaninou z vhodných hornín 1 až 4 bez prehodena sypaniny	m3	1,500		7,868	11,802
8	M	5833716700	Štrkopiesok 0-22 N	m3	1,200	9,015		10,818

D 4 Vodorovné konštrukcie

30,196

9	K	451573111	Lôžko pod potrubie, stoky a drobné objekty, v otvorenom výkope z piesku a štrkopiesku do 63 mm	m3	1,200		25,163	30,196
---	---	-----------	------------------------------------------------------------------------------------------------	----	-------	--	--------	--------

D 8 Rúrové vedenie

156,946

10	K	871161121	Montáž potrubia z tlakových polyetylénových rúrok priemeru 32 mm	m	10,500		0,068	0,714
11	M	2861118000	Rúrka novodurová ľahaná RPE 32x5,3 mm	m	10,500	1,519		15,950
12	K	879172199	Príplatok k cene za montáž vodovodných prípojok DN od 32 do 80	ks	10,500		6,683	70,172
13	K	892241111	Ostatné práce na rúrovom vedení, tlakové skúšky vodovodného potrubia DN do 80	m	10,500		0,323	3,392
14	K	892273111	Preplach a dezinfekcia vodovodného potrubia DN od 80 do 125	m	10,500		2,153	22,607
15	K	892372112	Zabezpečenie koncov vodovodného potrubia pri tlakových skúškach DN od 80 do 125	ks	2,000		12,660	25,320
16	K	899401111	Osadenie poklopu liatinového ventilového	ks	1,000		8,561	8,561
17	M	5524218000	Poklop ventilový voda, plyn	ks	1,000	10,230		10,230

D M Práce a dodávky M

89,522

D 46-M Zemné práce pri extr.mont.prácach

89,522

18	K	460490012	Rozvinutie a uloženie výstražnej fólie z PVC do ryhy šírka 33 cm	m	10,500		0,203	2,132
19	M	2830002000	Fólia výstražná pre vodovod	m	10,500	6,900		72,450
20	M	283PPV-46	Podiel pridružených výkonov	%	2,000	7,470		14,940

KRYCÍ LIST ROZPOČTU

Stavba: VÝSTAVBA BUDOVY RODINNÉHO DOMU S ADMINISTRATIVNÍM ZÁZEMÍM PRE
ÚČEL VĚTŠÍHO DĚTSKÉHO DOMOVA RUŽOMBEROK
Objekt: SO - 02 - SO - 02 - PŘÍPOJKY IS
Časť: SO - 02 - 1 - SO - 02 - 1 - VODOVODNÁ PŘÍPOJKA - CELKOM
Úroveň 3:

SO - 02 - 1B - SO - 02 - 1B - VODOVODNÁ PŘÍPOJKA - DOMOVÁ ČASŤ

JKSO:
Miesto: RUŽOMBEROK

KS:
Dátum: 06.10.2020

Objednávateľ:
ÚSTREDIE PRÁCE, SOC. VECÍ A RODINY, BRATISLAVA

IČO:
IČ DPH:

Zhotoviteľ:
BTB GROUP s.r.o., Suché Mýto 1, 811 03 Bratislava

IČO: 46288198
IČ DPH: SK2023319639

Projektant:
ING. LADISLAV FERENCZ, KOLÁROVO, ČESKÁ č. 19

IČO:
IČ DPH:

Spracovateľ:

IČO:
IČ DPH:

Poznámka:

Materiál			470,23
Montáž			2 384,21
Cena bez DPH			2 854,44
	Základ dane	Sadzba dane	Výška dane
DPH základná	0,00	20,00%	0,00
znižená	2 854,44	20,00%	570,89
Cena s DPH	v EUR		3 425,33

Projektant

Spracovateľ

Dátum a podpis:

Pečiatka

Dátum a podpis:

Pečiatka

Objednávateľ

Zhotoviteľ

Dátum a podpis:

Pečiatka

Dátum a podpis:

Pečiatka

ROZPOČET

Stavba:

VYŠTAVBA BUDOVY RODINNÉHO DOMU S ADMINISTRATÍVNYMI ZÁZEMÍMI PRE ÚČELY DEŤSKÉHO DOMOVA RIŽOMBEROK

Objekt:

SO - 02 - SO - 02 - PRÍPOJKY IS

Časť:

SO - 02 - 1 - SO - 02 - 1 - VODOVODNÁ PRÍPOJKA - CELKOM

Úroveň 3:

SO - 02 - 1B - SO - 02 - 1B - VODOVODNÁ PRÍPOJKA - DOMOVÁ ČASŤ

Miesto:

RUŽOMBEROK

Dátum:

06.10.2020

Objednávateľ:

ÚSTREDIE PRÁCE, SOC. VEČÍ A RODINY, BRATISLAVA

Projektant:

ING. LADISLAV
FERENCZ,
KOLÁROVO, ČESKÁ
č. 19

Zhotoviteľ:

BTB GROUP s.r.o., Suché Mýto 1, 811 03 Bratislava

Spracovateľ:

0

PČ	Typ	Kód	Popis	MJ	Množstvo	J. materiál [EUR]	J. montáž [EUR]	Cena celkom [EUR]
----	-----	-----	-------	----	----------	-------------------	-----------------	-------------------

Náklady z rozpočtu

2 854,435

D HSV

Práce a dodávky HSV

2 499,285

D 1

Zemné práce

1 815,386

1	K	130201001	Výkop jamy a ryhy v obmedzenom priestore horn. tr.3 ručne	m3	26,450		19,290	510,221
2	K	132201101	Výkop ryhy do šírky 600 mm v horn.3 do 100 m3	m3	26,460		13,373	353,850
3	K	132201109	Príplatok k cene za lepivosť horniny 3	m3	26,450		3,780	99,981
4	K	141701101	Pretláčanie rúry v hornina tr. 1-4 v hĺbky do 6 m dĺžky do 35 m vonkajšieho priemeru do 200 mm	m	5,000		133,175	665,875
5	K	162401102	Vodorovné premiestnenie výkopku tr.1-4 do 2000 m	m3	26,450		2,655	70,225
6	K	174101001	Zásyp sypaninou so zhutnením jám, šachiet, rýh, zárezov alebo okolo objektov do 100 m3	m3	17,000		2,078	35,326
7	K	175101101	Obsyp potrubia sypaninou z vhodných hornín 1 až 4 bez prehodenia sypaniny	m3	5,000		7,868	39,340
8	M	5833716700	Štrkopiesok 0-22 N	m3	4,500	9,015		40,568

D 4

Vodorovné konštrukcie

113,234

9	K	451573111	Lôžko pod potrubie, stoky a drobné objekty, v otvorenom výkope z piesku a štrkopiesku do 63 mm	m3	4,500		25,163	113,234
---	---	-----------	------------------------------------------------------------------------------------------------	----	-------	--	--------	---------

D 8

Rúrové vedenie

570,665

10	K	871161121	Montáž potrubia z tlakových polyetylénových rúrok priemeru 32 mm	m	49,000		0,068	3,332
11	M	2861118000	Rúrka novodurová ľahaná RPE 32x5,3 mm	m	49,000	1,519		74,431
12	K	879172199	Príplatok k cene za montáž vodovodných prípojek DN od 32 do 80	ks	49,000		6,683	327,467
13	K	892241111	Ostatné práce na rúrovom vedení, tlakové skúšky vodovodného potrubia DN do 80	m	49,000		0,323	15,827
14	K	892273111	Preplach a dezinfekcia vodovodného potrubia DN od 80 do 125	m	49,000		2,153	105,497
15	K	892372112	Zabezpečenie koncov vodovodného potrubia pri tlakových skúškach DN od 80 do 125	ks	2,000		12,660	25,320
16	K	899401111	Osadenie poklopu liatinového ventilového	ks	1,000		8,561	8,561
17	M	5524218000	Poklop ventilový voda, plyn	ks	1,000	10,230		10,230

D M

Práce a dodávky M

355,150

D 46-M

Zemné práce pri extr.mont.prácach

355,150

18	K	460490012	Rozvinutie a uloženie výstražnej fólie z PVC do ryhy šírka 33 cm	m	50,000		0,203	10,150
19	M	2830002000	Fólia výstražná pre vodovod	m	50,000	6,900		345,000
20	M	283PPV-46	Podiel pridružených výkonov	%		7,470		0,000

KRYCÍ LIST ROZPOČTU

Stavba: VÝSTAVBA BUDOVY RODINNÉHO DOMU S ADMINISTRATÍVNYM ZÁZEMÍM PRE
ÚČELY DETSKÉHO DOMOVA RUŽOMBEROK
Objekt: SO - 02 - SO - 02 - PRÍPOJKY IS
Časť:

SO - 02 - 2 - SO - 02 - 2 - VODOMERNÁ ŠACHTA

JKSO:
Miesto: RUŽOMBEROK

KS:
Dátum: 06.10.2020

Objednávateľ:
ÚSTREDIE PRÁCE, SOC. VECÍ A RODINY, BRATISLAVA

IČO:
IČ DPH:

Zhotoviteľ:
BTB GROUP s.r.o., Suché Mýto 1, 811 03 Bratislava

IČO: 46288198
IČ DPH: SK2023319639

Projektant:
ING. LADISLAV FERENCZ, KOLÁROVO, ČESKÁ č. 19

IČO:
IČ DPH:

Spracovateľ:

IČO:
IČ DPH:

Poznámka:

Materiál				185,90
Montáž				447,21
Cena bez DPH				633,11
	Základ dane	Sadzba dane	Výška dane	
DPH základná	0,00	20,00%	0,00	
znížená	633,11	20,00%	126,62	
Cena s DPH		v EUR		759,73

Projektant

Spracovateľ

Dátum a podpis:

Pečiatka

Dátum a podpis:

Pečiatka

Objednávateľ

Zhotoviteľ

Dátum a podpis:

Pečiatka

Dátum a podpis:

Pečiatka

ROZPOČET

Stavba: VYSTAVBA BUDOVY RODINNÉHO DOMU S ADMINISTRATÍVNYM ZÁČENIM PRE ÚČELY DEŤSKÉHO DOMOVA RIŽOMBEROK

Objekt: SO - 02 - SO - 02 - PRÍPOJKY IS

Časť: SO - 02 - 2 - SO - 02 - 2 - VODOMERNÁ ŠACHTA

Miesto: RUŽOMBEROK

Dátum: 06.10.2020

Objednávateľ: ÚSTREDIE PRÁCE, SOC. VECÍ A RODINY, BRATISLAVA

Projektant: ING. LADISLAV FERENCZ, KOLÁROVO, ČESKÁ č. 19

Zhotoviteľ: BTB GROUP s.r.o., Suché Mýto 1, 811 03 Bratislava

Spracovateľ:

PČ	Typ	Kód	Popis	MJ	Množstvo	J. materiál [EUR]	J. montáž [EUR]	Cena celkom [EUR]
----	-----	-----	-------	----	----------	-------------------	-----------------	-------------------

Náklady z rozpočtu

633,110

D HSV Práce a dodávky HSV

537,485

D 1 Zemné práce

1	K	131101101	Výkop nezapaženej jamy v hornine 1-2, do 100 m ³	m ³	8,000			112,678	
2	K	132201109	Príplatok k cene za lepiivosť horniny 3	m ³	8,000		3,068	24,544	
3	K	162401102	Vodorovné premiestnenie výkopku tr.1-4 do 2000 m	m ³	8,000		3,780	30,240	
4	K	175101201	Obsyp objektov sypaninou z vhodných hornín 1 až 4 bez prehodenia sypaniny	m ³	3,000		2,655	21,240	
								12,218	36,654

D 3 Zvislé a kompletne konštrukcie

353,812

5	K	311271301	Murivo nosné PREMAC 50x20x25 s betónovou výplňou hr. 20 cm	m ³	2,000		121,853	243,706
6	K	317121102	Montáž prefabrikovaného prekladu pre svetlosť otvoru nad 1050 do 1800 mm	ks	6,000		4,088	24,528
7	M	5932110400	Preklad železobetónový RZP 1-120	ks	4,000	11,933		47,732
8	M	5932110500	Preklad železobetónový RZP 1-150	ks	2,000	18,923		37,846

D 4 Vodorovné konštrukcie

25,958

9	K	454811111	Osadenie prestupu s privarením na výstuž z ocelových rúr vnútorného priemeru do 600 mm	ks	1,000		25,958	25,958
---	---	-----------	----------------------------------------------------------------------------------------	----	-------	--	--------	--------

D 6 Úpravy povrchov, podlahy, osadenie

15,098

10	K	631571003	Násyp zo štrkopiesku 0-32 (pre spevnenie podkladu)	m ³	0,500		30,195	15,098
----	---	-----------	----------------------------------------------------	----------------	-------	--	--------	--------

D 9 Ostatné konštrukcie a práce-búranie

28,242

11	K	953171022	Osadenie kovového poklopu liatinového alebo oceleového včítane rámu, hmotnosti 50-100 kg	ks	1,000		6,285	6,285
12	M	5524215000	Poklop VS tupný-nosnosť 15T 60x60	ks	1,000	18,938		18,938
13	K	953171031	Osadenie stúpadla z betonárskej ocele alebo liatinového	ks	1,000		0,915	0,915
14	M	5524378000	Stupadlo šachtové vidlicové	ks	1,000	2,104		2,104

D 99 Presun hmôt HSV

1,697

15	K	998276101	Presun hmôt pre rúrov vedenie hĺbené z rúr z plast. hmôt alebo sklolamin. v otvorenom výkope	t	0,091		18,653	1,697
----	---	-----------	----------------------------------------------------------------------------------------------	---	-------	--	--------	-------

D PSV Práce a dodávky PSV

95,625

D 711 Izolácie proti vode a vlhkosti

32,063

16	K	711511101	Izolácia potrubí, nádrží, stôk a šacht za studena asfaltovým lakom penetračným	m ²	11,000		0,225	2,475
17	M	1116315000	Lak asfaltový ALP-PENETRÁL v sudoch	t	0,010	918,645		9,186
18	M	6283221000	Pásky ťažké asfaltované Hydrobit v 60 s 35	m ²	11,000	1,755		19,305
19	K	998711101	Presun hmôt pre izoláciu proti vode v objektoch výšky do 6 m	t	0,057		19,237	1,097

D 722 Zdravotechnika

63,562

20	K	722239105	Montáž ventilu priameho, spätného, pod omietku, poistného, redukčného, šikmého G 6/4	ks	1,000		2,798	2,798
21	M	5511123400	Ventil priamy priechodný KE 83 T 6/4"	ks	1,000	9,410		9,410
22	M	55111123920	Ventil priamy priechodný KE 125 T 6/4"	ks	1,000	2,415		2,415
23	M	5512147400	Ventil parný spätný priamy mosadzný VE 3030 6/4"	ks	1,000	7,965		7,965
24	K	722263417	Montáž vodomera závit. jednovtokového suchobežného G 1 (7 m ³ .h ⁻¹)	ks	1,000		9,893	9,893
25	M	3882122800	Vodomer M-N QN 10 - XN	ks	1,000	25,145		25,145
26	M	3885000480	Prípojka k vodomeru 1"-pár	ks	1,000	5,851		5,851
27	K	998722101	Presun hmôt pre vnútorný vodovod v objektoch výšky do 6 m	t	0,008		10,658	0,085

KRYCÍ LIST ROZPOČTU

Stavba: VÝSTAVBA BUDOVY RODINNÉHO DOMU S ADMINISTRATIVNÍM ZÁZEMÍM PRE
ÚČELÍ Y DETSKÉHO DOMOVA RIUŽOMBEROK
Objekt: SO - 02 - SO - 02 - PRÍPOJKY IS
Časť: SO - 02 - 3 - SO - 02 - 3 - KANALIZAČNÁ PRÍPOJKA
Úroveň 3:

SO - 02 - 3A - SO - 02 - 3A - KANALIZAČNÁ PRÍPOJKA - VEREJNÁ ČASŤ

JKSO:
Miesto: RUŽOMBEROK

KS:
Dátum: 06.10.2020

Objednávateľ:
ÚSTREDIE PRÁCE, SOC. VECÍ A RODINY, BRATISLAVA

IČO:
IČ DPH:

Zhotoviteľ:
BTB GROUP s.r.o., Suché Mýto 1, 811 03 Bratislava

IČO: 46288198
IČ DPH: SK2023319639

Projektant:
ING. LADISLAV FERENCZ, KOLÁROVO, ČESKÁ č. 19

IČO:
IČ DPH:

Spracovateľ:

IČO:
IČ DPH:

Poznámka:

Materiál			305,57
Montáž			553,47
Cena bez DPH			859,04
	Základ dane	Sadzba dane	Výška dane
DPH základná	0,00	20,00%	0,00
znižená	859,04	20,00%	171,81
Cena s DPH		v EUR	1 030,85

Projektant

Spracovateľ

Dátum a podpis:

Pečiatka

Dátum a podpis:

Pečiatka

Objednávateľ

Zhotoviteľ

Dátum a podpis:

Pečiatka

Dátum a podpis:

Pečiatka

ROZPOČET

Stavba: VYSTAVBA BUDOVY RODINNEHO DOMU S ADMINISTRATÍVNYMI ZAKENMI PRE
 ÚČELI V DETSKÉHO DOMOVA RIŽOMBEROK
 Objekt: SO - 02 - SO - 02 - PRÍPOJKY IS
 Časť: SO - 02 - 3 - SO - 02 - 3 - KANALIZAČNÁ PRÍPOJKA
 Úroveň 3: SO - 02 - 3A - SO - 02 - 3A - KANALIZAČNÁ PRÍPOJKA - VEREJNÁ ČASŤ

Miesto: RUŽOMBEROK Dátum: 06.10.2020
 Objednávateľ: ÚSTREDIE PRÁCE, SOC. VEČÍ A RODINY, BRATISLAVA Projektant: ING. LADISLAV FERENCZ, KOLÁROVO, ČESKÁ č. 19
 Zhotoviteľ: BTB GROUP s.r.o., Suché Mýto 1, 811 03 Bratislava Spracovateľ:

PČ	Typ	Kód	Popis	MJ	Množstvo	J. materiál [EUR]	J. montáž [EUR]	Cena celkom [EUR]
----	-----	-----	-------	----	----------	-------------------	-----------------	-------------------

Náklady z rozpočtu 859,041

D HSV Práce a dodávky HSV 859,041

D 1 Zemné práce 253,134

1	K	132201109	Priplatok k cene za leptivosť horniny 3	m3	13,350		3,780	50,463
2	K	132201201	Výkop ryhy šírky 600-2000mm horn.3 do 100m3	m3	13,350		8,333	111,246
3	K	162401102	Vodorovné premiestnenie výkopku tr.1-4 do 2000 m	m3	13,350		2,655	35,444
4	K	174101001	Zásyp sypaninou so zhutnením jám, šacht, rýh, zárezov alebo okolo objektov do 100 m3	m3	8,700		2,078	18,079
5	K	175101101	Obsyp potrubia sypaninou z vhodných hornín 1 až 4 bez prehodenia sypaniny	m3	3,500		7,868	27,538
6	M	5833716700	Štrkopiesok 0-22 N	m3	1,150	9,012		10,364

D 4 Vodorovné konštrukcie 150,325

7	K	451573111	Lôžko pod potrubie, stoky a drobné objekty, v otvorenom výkope z piesku a štrkopiesku do 63 mm	m3	1,150		25,163	28,937
10	K	452311131	Dosky z betónu v otvorenom výkope tr.C 12/15	m3	1,500		80,925	121,388

D 8 Rúrové vedenie 322,623

11	K	871313121	Montáž potrubia z kanalizačných rúr z tvrdého PVC tesn. gumovým krúžkom v skl. do 20% DN 150, DN	m	7,500		0,503	3,773
12	M	2861102400	Kanalizačné rúry PVC-U hladké s hrdlom 150x 4.0x3000	ks	8,000	14,440		115,520
16	K	892311000	Skúška tesnosti kanalizácie D 150	m	7,500		0,885	6,638
22	M	2866111459	RÚRY, HADICE A KOMPLETACNÉ PRVKY Z PLASTOV MAINCOR PLAST šachta kanalizačná-dno SB KG 400/400/200 MAINCOR (PP) typ PPL Maincor Plast č. obj.č. 66102	ks	1,000	80,107		80,107
19	K	899104111	Osadenie poklopu liatinového a ocelového vrátane rámu hmotn. nad 150 kg	ks	1,000		17,003	17,003
20	M	5524215100	Poklop vstupný-nosnosť 40T D60	ks	1,000	99,582		99,582

D 99 Presun hmôt HSV 132,959

21	K	998276101	Presun hmôt pre rúrové vedenie hĺbené z rúr z plast. hmôt alebo sklolamin. v otvorenom výkope	t	7,128		18,653	132,959
----	---	-----------	-----------------------------------------------------------------------------------------------	---	-------	--	--------	---------

KRYCÍ LIST ROZPOČTU

Stavba: VÝSTAVBA BUDOVY RODINNÉHO DOMU S ADMINISTRATIVNÍM ZÁZEMÍM PRE
ÚČELI V DETSKÉHO DOMOVA RIŽOMBEROK
Objekt: SO - 02 - SO - 02 - PRÍPOJKY IS
Časť: SO - 02 - 3 - SO - 02 - 3 - KANALIZAČNÁ PRÍPOJKA
Úroveň 3:

SO - 02 - 3B - SO - 02 - 3B - KANALIZAČNÁ PRÍPOJKA - DOMOVÁ ČASŤ

JKSO:
Miesto: RUŽOMBEROK

KS:
Dátum: 06.10.2020

Objednávateľ:
ÚSTREDIE PRÁCE, SOC. VECÍ A RODINY, BRATISLAVA

IČO:
IČ DPH:

Zhotoviteľ:
BTB GROUP s.r.o., Suché Mýto 1, 811 03 Bratislava

IČO: 46288198
IČ DPH: SK2023319639

Projektant:
ING. LADISLAV FERENCZ, KOLÁROVO, ČESKÁ ě. 19

IČO:
IČ DPH:

Spracovateľ:

IČO:
IČ DPH:

Poznámka:

Materiál				2 234,10
Montáž				3 583,80
Cena bez DPH				5 817,90
DPH základná	Základ dane	Sadzba dane	Výška dane	
znižená	0,00	20,00%	0,00	
	5 817,90	20,00%	1 163,58	
Cena s DPH		v EUR		6 981,48

Projektant

Spracovateľ

Dátum a podpis:

Pečiatka

Dátum a podpis:

Pečiatka

Objednávateľ

Zhotoviteľ

Dátum a podpis:

Pečiatka

Dátum a podpis:

Pečiatka

ROZPOČET

Stavba: VYSTAVBA BUDOVY RODINNÉHO DOMU S ADMINISTRATÍVNYMI ZÁZEMÍMI PRE
 ÚČEŤ Y DEŤSKÉHO DOMOVA RIŽOMBEROK
 Objekt: SO - 02 - SO - 02 - PRÍPOJKY IS
 Časť: SO - 02 - 3 - SO - 02 - 3 - KANALIZAČNÁ PRÍPOJKA
 Úroveň 3: SO - 02 - 3B - SO - 02 - 3B - KANALIZAČNÁ PRÍPOJKA - DOMOVÁ ČASŤ

Miesto: RUŽOMBEROK Dátum: 06.10.2020
 Objednávateľ: ÚSTREDIE PRÁCE, SOC. VEČÍ A RODINY, BRATISLAVA Projektant: ING. LADISLAV FERENCZ, KOLÁROVO, ČESKÁ č. 19
 Zhotoviteľ: BTB GROUP s.r.o., Suché Mýto 1, 811 03 Bratislava Spracovateľ: 0

PČ	Typ	Kód	Popis	MJ	Množstvo	J. materiál [EUR]	J. montáž [EUR]	Cena celkom [EUR]
Náklady z rozpočtu								5 817,904
D HSV Práce a dodávky HSV								5 817,904
D 1 Zemné práce								1 974,896
1	K	132201109	Príplatok k cene za lepivosť horniny 3	m3	105,600		3,780	399,168
2	K	132201201	Výkop ryhy šírky 600-2000mm horn.3 do 100m3	m3	105,600		8,333	879,965
3	K	162401102	Vodorovné premiestnenie výkopku tr.1-4 do 2000 m	m3	105,600		2,655	280,368
4	K	174101001	Zásyp sypaninou so zhutnením jám, šachiet, rýh, zárezov alebo okolo objektov do 100 m3	m3	73,850		2,078	153,460
5	K	175101101	Obsyp potrubia sypaninou z vhodných hornín 1 až 4 bez prehodenia sypaniny	m3	21,150		7,868	166,408
6	M	5833716700	Štrkopiesok 0-22 N	m3	10,600	9,012		95,527
D 4 Vodorovné konštrukcie								647,076
7	K	451573111	Lôžko pod potrubie, stoky a drobné objekty, v otvorenom výkope z piesku a štrkopiesku do 63 mm	m3	10,600		25,163	266,728
10	K	452311131	Dosky z betónu v otvorenom výkope tr.C 12/15	m3	4,700		80,925	380,348
D 8 Rúrové vedenie								2 383,389
11	K	871313121	Montáž potrubia z kanalizačných rúr z tvrdého PVC tesn. gumovým krúžkom v skl. do 20% DN 150, DN	m	70,400		0,503	35,411
12	M	2861102400	Kanalizačné rúry PVC-U hladké s hrdlom 150x 4.0x3000	ks	36,000	14,440		519,840
13	M	2861100900	Kanalizačné rúry PVC-U hladké s hrdlom 125x 3.1x3000mm	ks	35,000	8,936		312,760
14	K	877313122	Montáž tvarovky na potrubí z rúr z tvrdého PVC tesnených gumovým krúžkom, presuvka DN 150, DN 200	ks	15,000		1,872	28,080
15	M	2864201700	PVC-U prechodka šachtová kanalizačná vstrekaná 160	ks	15,000	3,210		48,150
16	K	892311000	Skúška tesnosti kanalizácie D 150	m	70,400		0,885	62,304
19	K	899104111	Osadenie poklopu liatinového a oceľového vrátane rámu hmotn. nad 150 kg	ks	7,000		17,003	119,021
22	M	2866111459	RÚRY, HADICE A KOMPLETAČNÉ PRVKY Z PLASTOV MAINCOR PLAST šachta kanalizačná-dno SB KG 400/400/200 MAINCOR (PP) typ PPL Maincor Plast č. obj.č. 66102	ks	7,000	80,107		560,749
20	M	5524215100	Poklop vstupný-nosnosť 40T D60	ks	7,000	99,582		697,074
D 99 Presun hmôt HSV								812,543
21	K	998276101	Presun hmôt pre rúrové vedenie hbené z rúr z plast. hmôt alebo sklolamin. v otvorenom výkope	t	43,561		18,653	812,543

KRYCÍ LIST ROZPOČTU

Stavba:

VÝSTAVBA BUDOVY RODINNÉHO DOMU S ADMINISTRATÍVNYM ZÁZEMÍM PRE
ÚČELY DETSKÉHO DOMOVA RUŽOMBEROK

Objekt:

SO - 02 - SO - 02 - PRÍPOJKY IS

Časť:

SO - 02 - 4 - SO - 02 - 4 - ELEKTRICKÁ PRÍPOJKA

JKSO:

Miesto: RUŽOMBEROK

KS:

Dátum: 06.10.2020

Objednávateľ:

ÚSTREDIE PRÁCE, SOC. VECÍ A RODINY, BRATISLAVA

IČO:

IČ DPH:

Zhotoviteľ:

BTB GROUP s.r.o., Suché Mýto 1, 811 03 Bratislava

IČO:

46288198

IČ DPH:

SK2023319639

Projektant:

ING. LADISLAV FERENCZ, KOLÁROVO, ČESKÁ č. 19

IČO:

IČ DPH:

Spracovateľ:

IČO:

IČ DPH:

Poznámka:

Materiál				1 087,69
Montáž				3 065,43
Cena bez DPH				4 153,12
DPH základná	Základ dane	Sadzba dane		Výška dane
znižovaná	0,00	20,00%		0,00
	4 153,12	20,00%		830,62
Cena s DPH		v EUR		4 983,74

Projektant

Spracovateľ

Dátum a podpis:

Pečiatka

Dátum a podpis:

Pečiatka

Objednávateľ

Zhotoviteľ

Dátum a podpis:

Pečiatka

Dátum a podpis:

Pečiatka

ROZPOČET

Stavba: VÝSTAVBA BUDOVY KUDINNÉHO DOMU S ADMINISTRATÍVNYM ZÁZEMÍM PRE
 ÚČEL V DEŤSKÉHO DOMOVA RIŽOMBEROK
 Objekt: SO - 02 - SO - 02 - PRÍPOJKY IS
 Časť: SO - 02 - 4 - SO - 02 - 4 - ELEKTRICKÁ PRÍPOJKA

Miesto: RUŽOMBEROK

Dátum: 06.10.2020

Objednávateľ: ÚSTREDIE PRÁCE, SOC. VEČÍ A RODINY, BRATISLAVA

Projektant: ING. LADISLAV
 FERENCZ,
 KOLÁROVO, ČESKÁ
 č. 19

Zhotoviteľ: BTB GROUP s.r.o., Suché Mýto 1, 811 03 Bratislava

Spracovateľ: 0

PČ	Typ	Kód	Popis	MJ	Množstvo	J. materiál [EUR]	J. montáž [EUR]	Cena celkom [EUR]
----	-----	-----	-------	----	----------	-------------------	-----------------	-------------------

Náklady z rozpočtu

4 153,117

D HSV Práce a dodávky HSV

1 833,868

D 1 Zemné práce

1 833,868

1	K	141701101	Pretlačanie rúry v hornina tr. 1-4 v hĺbky do 6 m dĺžky do 35 m vonkajšieho priemeru do 200 mm	m	13,800		132,889	1 833,868
---	---	-----------	------------------------------------------------------------------------------------------------	---	--------	--	---------	-----------

D M Práce a dodávky M

1 839,249

D 21-M Elektromontáže

1 138,365

2	K	210010237	Rúrka oceľová ochranná uložená voľne vč. základ. náteru D 140/2-4 mm	m	3,000		3,570	10,710
3	K	2100102378	Elektromontáže	sub	1,000		262,500	262,500
4	K	210100006	Ukončenie vodičov v rozvádzač. vč. zapojenia a vodičovej koncovky do 50 mm ²	ks	12,000		1,568	18,816
5	K	210191502	Poistková skriňa káblová - rozšírenie	ks	1,000		50,250	50,250
6	M	3540001000	Držadlo D1PH	ks	1,000	9,000		9,000
7	M	3570328000	Skriňa SR 2/1	ks	1,000	156,000		156,000
8	M	3581533500	Poistková patróna PHN 1 100A gG/gF1	ks	1,000	77,250		77,250
9	M	51015163	Cu-Kábel pre pevné uloženie CYKY 5Cx16 (CYKY-J)	m	27,000	6,713		181,251
10	K	5004240112	Montáž kábla NAYY- J 4x25	m	14,800		0,450	6,660
11	M	50042401	AL-Kábel pre pevné uloženie NAYY-J 4x25	m	14,800	14,087		208,488
12	K	3401206202	Spojka SVCZ 240	ks	3,000		0,450	1,350
13	K	3450703801	I-Rúrka KSX 130 chránička	m	5,000		4,200	21,000
14	K	PM-21	Podržný materiál	%	3,000		7,530	22,590
15	K	PPV-21	Podiel pridružených výkonov	%	6,000		18,750	112,500

D 22-M Montáže oznam. a zabezp. zariadení

55,176

16	K	220300931	Uzemňovací vodič FeZn	m	41,800		1,320	55,176
----	---	-----------	-----------------------	---	--------	--	-------	--------

D 46-M Zemné práce pri extr.mont.prácach

645,708

17	K	460200163	Hĺbenie káblovej ryhy 35 cm širokej a 80 cm hĺbokej, v zemine triedy 3	m	42,000		2,723	114,366
18	K	460420022	Zriadenie, rekonšt. kábloveho lôžka z piesku bez zakrytia, v ryhe šír. do 65 cm, hrúbky vrstvy 10 cm	m	42,000		0,570	23,940
19	M	5831214500	Drvina vápencová zmes 0-4	t	0,080	498,750		39,900
20	K	460490012	Rozvinutie a uloženie výstražnej fólie z PVC do ryhy, šírka 33 cm	m	42,000		0,203	8,526
21	M	2830002000	Fólia červená v m	m	42,000	9,900		415,800
22	M	283PPV-46	Podiel pridružených výkonov	%		7,470		0,000
23	K	460560163	Ručný zásyp nezap. káblovej ryhy bez zhutn. zeminy, 35 cm širokej, 80 cm hĺbokej v zemine tr. 3	m	42,000		1,028	43,176

D OST Ostatné

480,000

24	K	HZS-0012	Revízia elektrickej prípojky	súb	1,000		480,000	480,000
----	---	----------	------------------------------	-----	-------	--	---------	---------

KRYCÍ LIST ROZPOČTU

Stavba: VÝSTAVBA BUDOVY RODINNÉHO DOMU S ADMINISTRATÍVNYM ZÁZEMÍM PRE
ÚČELY DEŤSKÉHO DOMOVA RUŽOMBEROK
Objekt:

SO - 03 - SO - 03 - OPLATENIE

JKSO:
Miesto: RUŽOMBEROK

KS:
Dátum: 06.10.2020

Objednávateľ:
ÚSTREDIE PRÁCE, SOC. VECÍ A RODINY, BRATISLAVA

IČO:
IČ DPH:

Zhotoviteľ:
BTB GROUP s.r.o., Suché Mýto 1, 811 03 Bratislava

IČO: 46288198
IČ DPH: SK2023319639

Projektant:
ING. LADISLAV FERENCZ, KOLÁROVO, ČESKÁ ě. 19

IČO:
IČ DPH:

Spracovateľ:

IČO:
IČ DPH:

Poznámka:

Materiál			2 737,87
Montáž			1 209,56
Cena bez DPH			3 947,43
	Základ dane	Sadzba dane	Výška dane
DPH základná	0,00	20,00%	0,00
znižená	3 947,43	20,00%	789,49
Cena s DPH		v EUR	4 736,92

Projektant

Spracovateľ

Dátum a podpis:

Pečiatka

Dátum a podpis:

Pečiatka

Objednávateľ

Zhotoviteľ

Dátum a podpis:

Pečiatka

Dátum a podpis:

Pečiatka

ROZPOČET

Stavba: VYŠTAVBA BUDOVY RODINNÉHO DOMU S ADMINISTRATÍVNYM ZÁZEMÍM PRE ÚČELI V DETSKÉHO DOMOVA RUŽOMBEROK

Objekt: **SO - 03 - SO - 03 - OPLOTENIE**

Miesto: RUŽOMBEROK

Dátum: 06.10.2020

Objednávateľ: ÚSTREDIE PRÁCE, SOC. VECÍ A RODINY, BRATISLAVA

Projektant: ING. LADISLAV FERENCZ, KOLÁROVO, ČESKÁ č. 19

Zhotoviteľ: BTB GROUP s.r.o., Suché Mýto 1, 811 03 Bratislava

Spracovateľ:

PČ	Typ	Kód	Popis	MJ	Množstvo	J. materiál [EUR]	J. montáž [EUR]	Cena celkom [EUR]
----	-----	-----	-------	----	----------	-------------------	-----------------	-------------------

Náklady z rozpočtu

3 947,430

D HSV Práce a dodávky HSV **586,858**

D 1 Zemné práce **34,182**

1	K	122201401	Výkop v zeminu na suchu v hĺbke 3, do 100 m3	m3	10,800		3,165	34,182
---	---	-----------	----------------------------------------------	----	--------	--	-------	--------

D 2 Zakladanie **303,076**

2	K	271571111	Vankúše zhrnuté pod základové pátky oplotenia zo štrkopiesku	m3	1,300		24,849	32,304
3	K	272321411	Betón základových dosiek, pásov, pátiiek a zákl. múrov železový (bez výstuže), tr.B30(C 25/30)	m3	9,600		5,062	48,595
4	K	273361215	Výstuž základových pátiiek z ocele zn.10425	t	0,150		1 481,182	222,177

D 3 Zvislé a kompletne konštrukcie **249,600**

5	K	338121111	Osadzovanie stĺpkov a vzpier plotových železobetónových prefabrikovaných plných alebo s drážkami pre výplňové dosky, (bez hĺbenia jamky), so zaspaním zeminou a zhrnutím	ks	48,000		5,200	249,600
---	---	-----------	--------------------------------------------------------------------------------------------------------------------------------------------------------------------------	----	--------	--	-------	---------

D PSV Práce a dodávky PSV **3 360,572**

D 762 Konštrukcie tesárske **521,520**

6	M	5923110000	Stĺpik plotový železobetónový KZV 5-220 15x15x220	kus	48,000	10,865		521,520
---	---	------------	---------------------------------------------------	-----	--------	--------	--	---------

D 767 Konštrukcie doplnkové kovové **2 782,447**

7	K	767911130	Montáž oplotenia strojového pletiva, s výškou do 1,6 do 2,0 m	m	138,300		3,582	495,391
8	M	3133103100	SIETE DRÖTENÉ RETIC pletivo UNITA FORTE (zelená) poplastovaný na pozinkovanej oceli; veľkosť oka/priemer drôtu/výška roly/dĺžka roly 50,8/2,50/2,00/25	ks	6,000	247,255		1 483,530
9	K	767920130	Montáž vrát a vrátoč k oploteniu osadzovaných na stĺpiky murované alebo betónované, 4-6 m2	ks	3,000		23,568	70,704
10	M	5534461200	Vráta kovové otvárateľné 450x210	kus	1,000	481,122		481,122
11	M	55344612001	Vrátko kovové otvárateľné 1100x2000	kus	2,000	125,850		251,700

D 783 Dokončovacie práce **56,605**

12	K	783222100	Nátery kov.stav.doplnk.konstr. syntetické na vzduchu schňuce dvojnásobné - oplotenia	m2	13,850		4,087	56,605
----	---	-----------	--------------------------------------------------------------------------------------	----	--------	--	-------	--------

KRYCÍ LIST ROZPOČTU

Stavba: VÝSTAVBA BUDOVY RODINNÉHO DOMU S ADMINISTRATÍVNYM ZÁZEMÍM PRE
ÚČELY DETSKÉHO DOMOVA RIŽOMBEROK
Objekt:

SO - 04 - SO - 04 - OBJEKT NA SKLADOVANIE TKO

JKSO:
Miesto: RUŽOMBEROK

KS:
Dátum: 06.10.2020

Objednávateľ:
ÚSTREDIE PRÁCE, SOC. VECÍ A RODINY, BRATISLAVA

IČO:
IČ DPH:

Zhotoviteľ:
BTB GROUP s.r.o., Suché Mýto 1, 811 03 Bratislava

IČO: 46288198
IČ DPH: SK2023319639

Projektant:
ING. LADISLAV FERENCZ, KOLÁROVO, ČESKÁ ě. 19

IČO:
IČ DPH:

Spracovateľ:

IČO:
IČ DPH:

Poznámka:

Materiál			821,26
Montáž			4 423,73
Cena bez DPH			5 245,00
	Základ dane	Sadzba dane	Výška dane
DPH základná	0,00	20,00%	0,00
znižená	5 245,00	20,00%	1 049,00
Cena s DPH		v EUR	6 294,00

Projektant

Spracovateľ

Dátum a podpis:

Pečiatka

Dátum a podpis:

Pečiatka

Objednávateľ

Zhotoviteľ

Dátum a podpis:

Pečiatka

Dátum a podpis:

Pečiatka

ROZPOČET

Stavba:

VÝSTAVBA BUDOVY RODINNÉHO DOMU S ADMINISTRATÍVNYMI ZÁZEMÍMI PRE ÚČELY DETSKÉHO DOMOVA RIŽOMBEROK

Objekt:

SO - 04 - SO - 04 - OBJEKT NA SKLADOVANIE TKO

Miesto:

RUŽOMBEROK

Dátum:

06.10.2020

Objednávateľ:

ÚSTREDIE PRÁCE, SOC. VECÍ A RODINY, BRATISLAVA

Projektant:

ING. LADISLAV
FERENCZ,
KOLÁROVO, ČESKÁ
č. 19

Zhotoviteľ:

BTB GROUP s.r.o., Suché Mýto 1, 811 03 Bratislava

Spracovateľ:

PČ	Typ	Kód	Popis	MJ	Množstvo	J. materiál [EUR]	J. montáž [EUR]	Cena celkom [EUR]
----	-----	-----	-------	----	----------	-------------------	-----------------	-------------------

Náklady z rozpočtu

5 244,995

D HSV

Práce a dodávky HSV

3 262,916

D 1

Zemné práce

144,596

1	K	122201101	Odkopávka a prekopávka nezapažená v hĺbke 3, do 100 m3	m3	3,400		4,973	16,908
2	K	122201109	Príplatok k cenám za lepivosť horniny	m3	3,400		0,845	2,873
3	K	130201001	Výkop jamy a ryhy v obmedzenom priestore horn. tr.3 ručne	m3	3,500		31,732	111,062
4	K	162201102	Vodorovné premiestnenie výkopku z horniny 1-4 nad 20-50m	m3	5,900		1,544	9,110
5	K	171201201	Uloženie sypaniny na medziskládky do 100 m3	m3	5,900		0,787	4,643

D 2

Zakladanie

320,897

6	K	271571111	Vankúše zhutnené pod podkladný betón zo štrkopiesku	m3	0,400		24,849	9,940
7	K	274321311	Betón základových pásov, železový/bez výstuže/ tr. B20(C16/20)	m3	3,400		91,458	310,957

D 3

Zvislé a kompletné konštrukcie

1 097,784

8	K	311271300	Murivo nosné PREMAC 50x15x25 s betónovou výplňou hr. 15 cm	m3	5,100		164,008	836,441
9	K	311361821	Výstuž nadzákladových múrov, stien a priečok 10505	t	0,200		1 306,713	261,343

D 5

Komunikácie

432,044

10	K	596911112	Kladenie zámkovej dlažby pre peších nad 20 m2	m2	15,500		13,441	208,336
11	M	5922911600	Premac HAKA sivá 20x16,5 hrúbky 8 cm	m2	17,170	13,029		223,708

D 6

Úpravy povrchov, podlahy, osadenie

1 144,235

12	K	622451131	Vonkajšia omietka cementová stien alebo štítov hladká, v stupni zložitosti I až II	m2	5,400		13,006	70,232
13	K	622464243	Vonkajšia omietka stien tenkovrstvová minerálna ušľachtilá základ a omietka hladená hr.5 mm	m2	35,000		10,840	379,400
14	K	622466111	Príprava podkladu, prednástreky, pod omietky vonk.stien, miešanie strojne, nanášanie ručne hr.2 mm	m2	35,000		6,332	221,620
15	K	631312511	Mazanina z betónu prostého tr.B 15(C 12/15) hr.nad 50 do 80 mm	m3	1,800		110,653	199,175
16	K	631362021	Výstuž mazanín z betónov (z kameniva) a z ľahkých betónov zo zvarovaných sietí z drôtov typu KARI	t	0,150		1 338,546	200,782
17	K	631571003	Násep zo štrkopiesku 0-32 (pre spevnenie podkladu)	m3	2,000		36,513	73,026

D 9

Ostatné konštrukcie a práce-búranie

33,719

18	K	952901221	Výčistenie budov priemyselných objektov akejkoľvek výšky	m2	11,700		2,882	33,719
----	---	-----------	----------------------------------------------------------	----	--------	--	-------	--------

D 99

Presun hmôt HSV

89,641

19	K	998011001	Presun hmôt pre budovy JKSO 801,803,812,zvislá konštr.z tehál,tvárníc.z kovu výšky do 6 m	t	8,900		10,072	89,641
----	---	-----------	-------------------------------------------------------------------------------------------	---	-------	--	--------	--------

D PSV

Práce a dodávky PSV

1 982,079

D 764

Konštrukcie klampiarske

127,574

20	K	764430210	Oplechovanie z pozinkovaného Pz plechu muriva a nadmuroviek vrátane rohov rŠ 250 mm	m	11,900		10,572	125,807
21	K	998764101	Presun hmôt pre konštrukcie klampiarske v objektoch výšky do 6 m	t	0,035		50,480	1,767

D 767

Konštrukcie doplnkové kovové

1 291,859

22	K	767392112	Montáž krytiny striech plechom tvarovaným skrutkovaním	m2	17,050		9,279	158,207
23	M	6317140700	Síťolaminátové presvetľovacie krytiny - Trapéz G 207/35 - ako Rannila RAN 35, 1,075x5,00	m2	18,740	13,385		250,835
24	K	767995103	Montáž ostatných atypických kovových stavebných doplnkových konštrukcií nad 10 do 20 kg	kg	259,000		2,868	742,812
25	M	1338432500	Kovová konštrukcia	kg	258,863	0,507		131,244
26	K	998767101	Presun hmôt pre kovové stavebné doplnkové konštrukcie v objektoch výšky do 6 m	t	0,259		33,826	8,761

PČ	Typ	Kód	Popis	MJ	Množstvo	J. materiál [EUR]	J. montáž [EUR]	Cena celkom [EUR]	
D		781	Dokončovacie práce a obklady						362,870
27	K	781731030	Montáž obkladov vonkajších stien z obkladačiek tehlových kladených do maity veľ. 210 x 65 mm	m2	5,800		25,413	147,395	
28	M	1222	Obkladový pásik tehlový POROTHERM Terca Standard Agaál, rozmer 210x65x23 mm, rovný	ks	425,000	0,507		215,475	
D		783	Dokončovacie práce						199,776
29	K	783222100	Nátery kov.stav.doplňk.konštr. syntetické farby šedej na vzduchu schnúce dvojnásobné	m2	32,000		4,087	130,784	
30	K	783226100	Nátery kov.stav.doplňk.konštr. syntetické farby šedej na vzduchu schnúce základný	m2	32,000		2,156	68,992	

KRYCÍ LIST ROZPOČTU

Stavba: VÝSTAVBA BUDOVY RODINNÉHO DOMU S ADMINISTRATÍVNYM ZÁZEMÍM PRE
ÚSTREDIE PRÁCE, SOC. VECÍ A RODINY, BRATISLAVA
Objekt: ÚSTREDIE DETSKÉHO DOMOVA RUŽOMBEROK

SO - 05 - SO - 05 - SPEVNENÉ PLOCHY A KOMUNIKÁCIE

JKSO:
Miesto: RUŽOMBEROK

KS:
Dátum: 06.10.2020

Objednávateľ:
ÚSTREDIE PRÁCE, SOC. VECÍ A RODINY, BRATISLAVA

IČO:
IČ DPH:

Zhotoviteľ:
BTB GROUP s.r.o., Suché Mýto 1, 811 03 Bratislava

IČO: 46288198
IČ DPH: SK2023319639

Projektant:
ING. LADISLAV FERENCZ, KOLÁROVO, ČESKÁ ě. 19

IČO:
IČ DPH:

Spracovateľ:

IČO:
IČ DPH:

Poznámka:

Materiál			1 723,70
Montáž			2 109,06
Cena bez DPH			3 832,76
	Základ dane	Sadzba dane	Výška dane
DPH základná	0,00	20,00%	0,00
znižená	3 832,76	20,00%	766,55
Cena s DPH		v EUR	4 599,31

Projektant

Spracovateľ

Dátum a podpis:

Pečiatka

Dátum a podpis:

Pečiatka

Objednávateľ

Zhotoviteľ

Dátum a podpis:

Pečiatka

Dátum a podpis:

Pečiatka

ROZPOČET

Stavba: VYTVÁRANIE BUDOVY RODINNÉHO DOMU S ADMINISTRATÍVNYMI ZÁSEMI PRE ÚČELY DETSKÉHO DOMOVA RUŽOMBEROK

Objekt: SO - 05 - SO - 05 - SPEVNENÉ PLOCHY A KOMUNIKÁCIE

Miesto: RUŽOMBEROK

Dátum: 06.10.2020

Objednávateľ: ÚSTREDIE PRÁCE, SOC. VEČÍ A RODINY, BRATISLAVA

Projektant: ING. LADISLAV FERENCZ, KOLÁROVO, ČESKÁ Ľ. 19

Zhotoviteľ: BTB GROUP s.r.o., Suché Mýto 1, 811 03 Bratislava

Spracovateľ: 0

PČ	Typ	Kód	Popis	MJ	Množstvo	J. materiál [EUR]	J. montáž [EUR]	Cena celkom [EUR]
----	-----	-----	-------	----	----------	-------------------	-----------------	-------------------

Náklady z rozpočtu

3 832,762

D 01 Zemné práce

29,461

D 01020300 Odkopávky a prekopávky

1	K	01020300010010	Výkop v zemníku na suchu v horninách 1-2, do 100 m ³	m ³	17,000			29,461
2	K	01020300020090	Výkopy v zemníkoch na suchu. Príplatok k cenám za lepiivosť horniny 3	m ³	17,000		1,335	22,695
							0,398	6,766

D HSV Práce a dodávky HSV

3 644,184

D 1 Zemné práce

986,576

3	K	121101002	Odstránenie omnice ručne s vodorov. premiest. na hromady do 50 m hr. nad 150 mm	m ³	7,100		8,580	60,918
4	K	121101003	Dovoz kameniva	sub	1,000		250,000	250,000
5	K	122101101	Odkopávka a prekopávka nezapažená v horninách 1-2 do 100 m ³	m ³	10,750		2,079	22,349
6	K	122201109	Príplatok k cenám za lepiivosť horniny	m ³	17,900		0,495	8,861
7	M	5833358400	Kamenivo ťažené hrubé 32-63 B	m ³	17,625	13,320		234,765
8	M	5833721300	KAMENÍ PRÍRODNÝ A ŠTRKOPIESKY Kamenivo prírodné ťažené pre stavebné účely (drobné, hrubé, štrkopiesky) štrkopiesok 0-32 z	t	2,560	6,605		16,909
9	M	5833362300	Kamenivo ťažené hrubé 8-160	m ³	18,150	13,073		237,275
10	M	5833117000	Kamenivo ťažené drobné 0-4 N	m ³	8,000	18,173		145,384
11	K	171201201	Uloženie sypaniny na skládky do 100 m ³	m ³	17,000		0,595	10,115

D 2 Zakladanie

441,063

12	K	214500111	Zhotovenie výplne ryhy s drenážnym potrubím z rúr DN do 200	m	20,000		0,818	16,360
13	M	2861100500	Kanalizačné rúry PVC-U hladké s hrdlom 110x3.0x5000	ks	4,000	12,323		49,292
14	K	215901101	Zhutnenie podložia z rastlej horniny 1 až 4 pod násypy, z hor. súdržných do 92 % PS a nesúdržných	m ²	70,500		0,158	11,139
15	K	2733136111	Betón základových dosiek prostý tr.C 16/20	m ³	3,930		92,690	364,272

D 3 Zvislé a kompletne konštrukcie

0,000

D 5 Komunikácie

1 169,171

16	K	596911112	Kladenie zámkovej dlažby	m ²	70,500		6,473	456,347
17	M	5922911600	Premac HAKA sivá 20x16,5 hr.8 cm - parkoviská, komunikácie	m ²	45,000	10,583		476,235
18	M	5922911700	Premac HAKA hnedá, červená, grafitová 20x16,5 hr.6 cm - chodníky	m ²	25,500	9,278		236,589

D 9 Ostatné konštrukcie a práce-búranie

602,976

19	K	916561111	Osadenie záhonového obrubníka betónového, so zhotovením lôžka z betónu prostého tr. C 10/12,5, hr. 50 až 100 mm so zaliatím a zatrením škár cementovou maľtou s bočnou oporou z betónu prostého tr. C 10/12,5	m	18,000		4,709	84,762
20	M	5921954660	PREFABRIKÁTY BETONOVÉ PREMACE Obrubník Obrubník parkový Premac OBRUBNÍK PARKOVÝ 100x20x5 cm SIVY	ks	18,000	2,473		44,514
21	K	917431111	Osadenie chodníka obrub. kamen. stojateho bez bočnej opory z betónu prostého C 10/12,5	m	20,000		4,746	94,920
22	M	OB10Z	Obrubník Obrubník cestný Premac OBRUBNÍK 1000x200x100 mm - SKOS 15/15 mm výroba Zvolen	ks	20,000	3,000		60,000
23	K	917461111	Osadenie chodníka obrubníka kamenného stojateho s bočnou oporou z betónu prostého	m	46,000		3,105	142,830
24	M	5922925100	Premac doplnky obrubník cestný bez skosenia 100x26x15 cm farba sivá	kus	46,000	3,825		175,950

D 99 Presun hmôt HSV

444,398

25	K	998223011	Presun hmôt pre pozemné komunikácie s krytom dlaždeným (822 2.3, 822 5.3) akeikolvek dĺžky objektu	t	118,982		3,735	444,398
----	---	-----------	----------------------------------------------------------------------------------------------------	---	---------	--	-------	---------

D PSV Práce a dodávky PSV

159,117

PČ	Typ	Kód	Popis	MJ	Množstvo	J. materiál [EUR]	J. montáž [EUR]	Cena celkom [EUR]
D 711			Izolácie proti vode a vlhkosti					159,117
26	K	711132101	Zhotovenie izolácie proti zemnej vlhkosti pásmi na sucho na ploche zvislej AIP	m2	39,030		2,878	112,328
27	M	69366513	TKANINY VIGONOVÉ, TEXTÍLIE NETKANÉ Geotextílie tatrutex PP 300	m2	46,836	0,999		46,789

KRYCÍ LIST ROZPOČTU

Stavba: VÝSTAVBA BUDOVY RODINNÉHO DOMU S ADMINISTRATIVNÍM ZÁZEMÍM PRE
ÚČELY DETSKÉHO DOMOVA RUŽOMBEROK
Objekt:

SO - 06 - SO - 06 - TERENNE A SADOVÉ ÚPRAVY

JKSO:
Miesto: RUŽOMBEROK

KS:
Dátum: 06.10.2020

Objednávateľ:
ÚSTREDIE PRÁCE SOC. VEČÍ A RODINY, BRATISLAVA

IČO:
IČ DPH:

Zhotoviteľ:
BTB GROUP s.r.o., Suché Mýto 1, 811 03 Bratislava

IČO: 46288198
IČ DPH: SK2023319639

Projektant:
ING. LADISLAV FERENCZ, KOLÁROVO, ČESKÁ č. 19

IČO:
IČ DPH:

Spracovateľ:

IČO:
IČ DPH:

Poznámka:

Materiál			716,72
Montáž			1 458,79
Cena bez DPH			2 175,51
	Základ dane	Sadzba dane	Výška dane
DPH základná	0,00	20,00%	0,00
znižená	2 175,51	20,00%	435,10
Cena s DPH		v EUR	2 610,61

Projektant

Spracovateľ

Dátum a podpis:

Pečiatka

Dátum a podpis:

Pečiatka

Objednávateľ

Zhotoviteľ

Dátum a podpis:

Pečiatka

Dátum a podpis:

Pečiatka

ROZPOČET

Stavba: VYŠTAVBA BUDOVY RODINNÉHO DOMU S ADMINISTRATÍVNYM ZÁZEMIM PRE ÚČELY DEŤSKÉHO DOMOVA RUŽOMBEROK

Objekt: SO - 06 - SO - 06 - TERENNE A SADOVÉ ÚPRAVY

Miesto: RUŽOMBEROK

Dátum: 06.10.2020

Objednávateľ: ÚSTREDIE PRÁCE SOC. VECÍ A RODINY, BRATISLAVA

Projektant: ING. LADISLAV FERENCZ, KOLÁROVO, ČESKÁ č. 19

Zhotoviteľ: BTB GROUP s.r.o., Suché Mýto 1, 811 03 Bratislava

Spracovateľ: 0

PČ	Typ	Kód	Popis	MJ	Množstvo	J. materiál [EUR]	J. montáž [EUR]	Cena celkom [EUR]
Náklady z rozpočtu								2 175,50!
D	HSV		Práce a dodávky HSV					2 175,50!
D	1		Zemné práce					2 172,84!
1	K	180400001	Založenie trávnik výševom v rovine alebo na svahu do 1:5	m2	545,000		1,493	813,68
2	M	0057211200	Travné semeno parková zmes	kg	22,000	7,056		155,23!
3	K	182001111	Plošná úprava terénu s urovnaním povrchu, bez doplnenia ornice, v hĺbke 1 až 4, pri nerovnostiach terénu nad +- 50 do +- 100mm v rovine alebo na svahu do 1:5	m2	545,000		0,762	415,29
4	M	0266184000	Tuja - Thuja occidentalis Malonyana, 60 - 80 cm	ks	60,000	7,266		435,96!
5	M	0266067400	KVETY A OKRASNÉ DREVINY Dreviny ihličnaté Smrekovec - Larix decidua, d 125 - 150 cm	ks	2,000	47,589		95,17!
6	M	0265226300	Brečtan - Hedera helix, krík bal, 30 - 40 cm	ks	15,000	2,023		30,34!
7	K	1842011111	Výsadba stromy bez balov do vopred vyhlúbenej jamky so zaliatím v rovine alebo na svahu do 1:5 pri výške kmeňa do 1,8 m	ks	77,000		2,950	227,15
D	99		Presun hmôt HSV					2,66!
8	K	998223011	Presun hmôt pre pozemné komunikácie s krytom dĺždeným (822 2.3, 822 5.3) akejkoľvek dĺžky objektu	t	0,414		6,446	2,66

KRYCÍ LIST ROZPOČTU

Stavba: VÝSTAVBA BUDOVY RODINNÉHO DOMU S ADMINISTRATIVNÍM ZÁZEMÍM PRE
ÚČELÍ V DETSKÉHO DOMOVA RUŽOMBEROK
Objekt:

SO - 07 - SO - 07 - OSTATNÉ DROBNÉ STAVBY

JKSO:
Miesto: RUŽOMBEROK
Objednávateľ:
ÚSTREDIE PRÁCE, SOC. VECÍ A RODINY, BRATISLAVA
Zhotoviteľ:
BTB GROUP s.r.o., Suché Mýto 1, 811 03 Bratislava
Projektant:
ING. LADISLAV FERENCZ, KOLÁROVO, ČESKÁ č. 19
Spracovateľ:
Poznámka:

KS:
Dátum: 06.10.2020
IČO:
IČ DPH:
IČO: 46288198
IČ DPH: SK2023319639
IČO:
IČ DPH:
IČO:
IČ DPH:

Materiál Montáž				683,58
Cena bez DPH				127,43
				811,01
DPH základná znižená	Základ dane 0,00 811,01	Sadzba dane 20,00% 20,00%	Výška dane 0,00 162,20	
Cena s DPH	v EUR			973,21

Projektant

Spracovateľ

Dátum a podpis:

Pečiatka

Dátum a podpis:

Pečiatka

Objednávateľ

Zhotoviteľ

Dátum a podpis:

Pečiatka

Dátum a podpis:

Pečiatka

ROZPOČET

Stavba: VYŠTAVBA BUDOVY RODINNÉHO DOMU S ADMINISTRATÍVNYMI ZÁZEMÍMI PRE
 ÚČELY DEĽSKÉHO DOMOVA RIUŽOMBEROK
 Objekt: SO - 07 - SO - 07 - OSTATNÉ DROBNÉ STAVBY

Miesto: RUŽOMBEROK

Dátum: 06.10.2020

Objednávateľ: ÚSTREDIE PRÁCE, SOC. VEČÍ A RODINY, BRATISLAVA

Projektant: ING. LADISLAV
 FERENCZ,
 KOLÁROVO, ČESKÁ
 č. 19

Zhotoviteľ: BTB GROUP s.r.o., Suché Mýto 1, 811 03 Bratislava

Spracovateľ: 0

PČ	Typ	Kód	Popis	MJ	Množstvo	J. materiál [EUR]	J. montáž [EUR]	Cena celkom [EUR]
Náklady z rozpočtu								
D		HSV	Práce a dodávky HSV					811,006
1	M	5922925600	Doplňky - kvetináč okrúhly s konzolami priemer 50 cm výška 56/66 cm	kus	6,000	36,030		811,006
D		3	Zvislé a kompletne konštrukcie					216,180
2	K	338170001	Osadenie stĺpikov oceľových drobnej architektúry do výšky 2.00m so zaliatím cement. maltou	ks	3,000			188,175
3	M	5530000008	Kovové konštrukcie - stojan na bicykle - jednoduchý	kus	2,000	79,665	9,615	28,845
D		9	Ostatné konštrukcie a práce-búranie					159,330
4	K	936124112	Zhotovenie lavice stabilnej so zabetónovaním nôh	ks	2,000			397,240
5	M	5530000005	Kovové konštrukcie - lavička parková s opierkou	kus	2,000	154,035	44,585	89,170
D		99	Presun hmôt HSV					308,070
6	K	998223011	Presun hmôt pre pozemné komunikácie s krytom dláždeným (822 2.3, 822 5.3) akejkoľvek dĺžky objektu	t	1,460		6,446	9,411

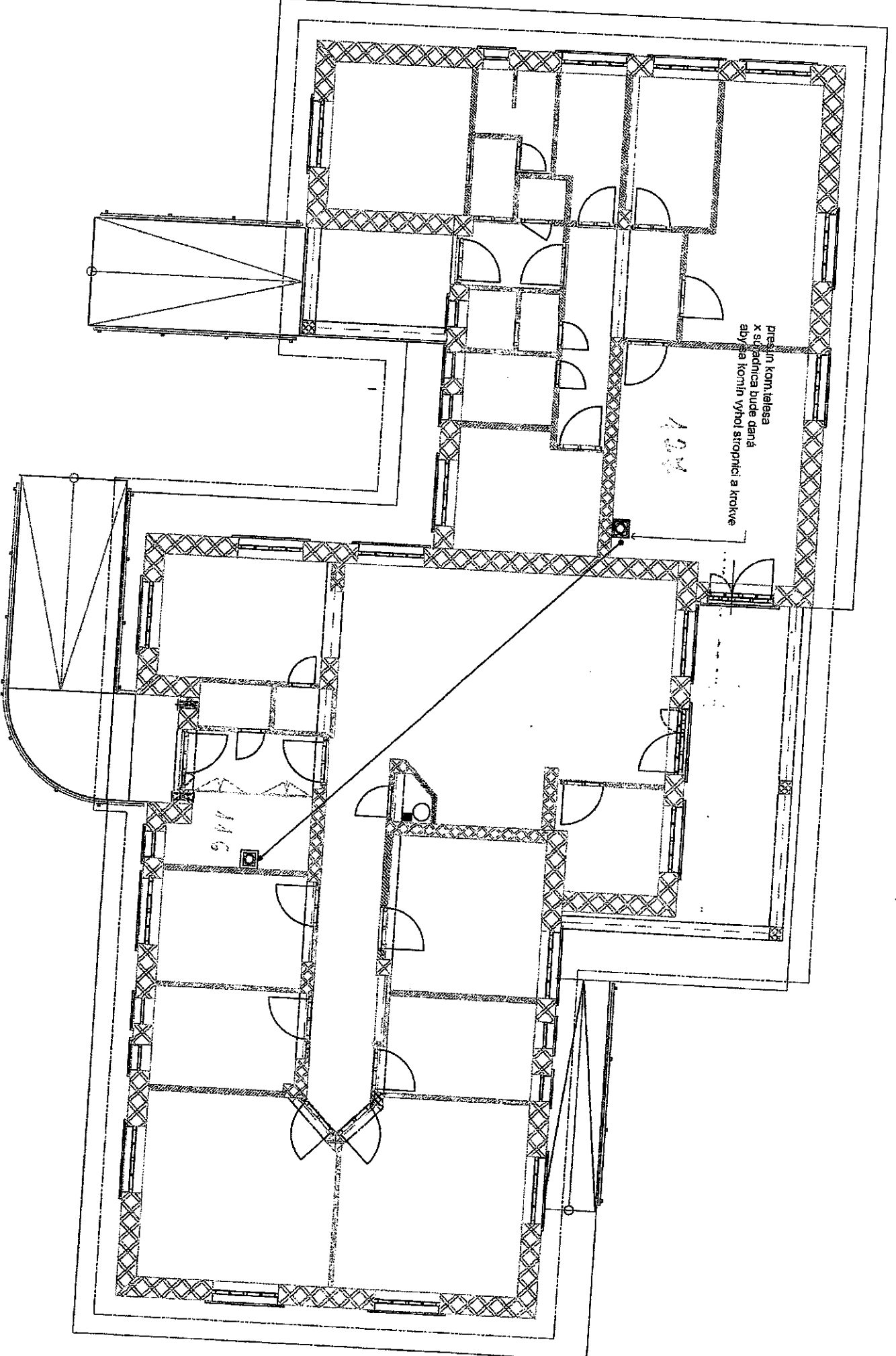

přesln kom. telesa
x suvadnica bude daná
aby sa koniti vylol stropnici a krokve

147

146

**Zdôvodnenie potreby uzatvorenia Dodatku č. 1 k Zmluve o dielo č.
228/OPERDFaFEAD/2018**

Počas realizácie diela bolo potrebné a nevyhnutné uskutočniť zmeny technického riešenia diela, spočívajúce v zmene umiestnenia komínového systému LEIER, v zmene tepelného čerpadla s príslušenstvom a v zmene svietidiel, spínačov a zásuviek.

- Zmena umiestnenia komínového systému:
Komínový systém je súčasťou záložného zdroja vykurovania. Dôvodom jeho premiestnenia z miestnosti č. 116 do miestnosti č. 127 je fakt, že v prípade potreby by sa v pôvodnej miestnosti nedal používať. Projektant stavby s zmenou súhlasí. Úprava nebude mať vplyv na celkové technické riešenie diela.
- Zmena tepelného čerpadla:
Dôvodom zmeny tepelného čerpadla Vitocal 300A typ AWO 302 A40 na Vitocal 300A typ AWO 302 B je vyjadrenie výrobcu, že od roku 2018 sa predmetné čerpadlo už nevyrába. Úprava nebude mať vplyv na celkové technické riešenie diela.
- Zmena: svietidlá, spínače, zásuvky
V súvislosti s požiadavkou bezpečnosti a s príslušnými technickými predpismi bolo nutné zmeniť niektoré svietidlá, zásuvky a spínače. Tiež sú navrhnuté svietidlá, ktoré už nezodpovedajú energetickej náročnosti a sú z prevádzkového hľadiska neekonomické. Niektoré navrhované svietidlá už nie sú dostupné na slovenskom trhu. Zmena položiek nastala v objekte SO-01B- zdravotníctvo, tepelné čerpadlo, ÚK a elektroinštalácia. Úprava nebude mať vplyv na celkové technické riešenie diela.

Dodatok č. 1 je uzatváraný v súlade s § 18, ods. 1 , písm. b) zákona o verejnom obstarávaní.