

ZMLUVA o nájme pozemku č: 2./2011/25/ 03

uzatvorená v zmysle § 663 Občianskeho zákonníka a vyhlášky č.465/1991 Zb. v znení neskorších predpisov

m e d z i

POL AGRO, s.r.o.

Prenajímateľ : Zastúpený: Viliam Chrín – konateľ spoločnosti

IČO: 36 465 453

DIČ: SK 2020024622

Číslo účtu : 1979672351/0200

Peňažný ústav: VÚB, a.s.

Nájomca:

Lesy Slovenskej republiky, š. p.

Odštepny závod Vranov nad Topľou

Čemernianska 136, 093 03 Vranov nad Topľou

v zastúpení: Ing. Martin Strmeň, riaditeľ OZ Vranov

IČO: 36038351

IČ DPH: SK2020087982

číslo účtu: 509-632/0200, VÚB Vranov nad Topľou

Prenajímateľ a nájomca sa dohodli na nasledovnom znení nájomnej zmluvy:

I.

Prenajímateľ prenecháva nájomcovi na dočasné užívanie časť pozemku nachádzajúceho sa v kat. území Koškovce, kultúrny diel 9503/1- na parcele KN č.751 o výmere 3 000 m², ktorá je zaradená ako TTP, k.ú. Jabloň, kultúrny diel 8305/1, na parcele KN č. 676 o výmere 2 000 m², ktorá je zaradená ako TTP, k.ú. zbudské Dlhé, kultúrny diel 9106/1, na parcele KN 359 o výmere 2 000 m², ktorá je zaradená ako TTP. Celková výmera je 7 000m²

II.

Nájomca bude prenájatý pozemok užívať za účelom sústreďovania a dočasného skladovania drevnej hmoty za priaznivých klimatických podmienok.

III.

Táto zmluva sa uzatvára na dobu určitú, a to od 1.6.2011 do 31.12.2011. Zmluvné strany sa dohodli, že v prípade potreby obnovenia skládok bude táto zmluva o prenájme obnovená po dohode oboch strán na podnet OZ Vranov n./T

IV.

Pred uplynutím doby nájmu možno nájomný vzťah ukončiť vzájomnou dohodou zmluvných strán.

2011/25/000213

V.

Nájomca sa zaväzuje vyplatiť prenajímateľovi dohodnuté nájomné vo výške 0,10 €/m² za rok. Zodpovedajúci podiel za dohodnuté obdobie predstavuje čiastku 408,33 €.

Nájomca túto čiastku uhradí do 15 dní po ukončení nájmu platbou na účet prenajímateľa na základe ním vystavenej faktúry.

VI.

Po ukončení nájmu je nájomca povinný uviesť prenajaté plochy do pôvodného stavu.

VII.

Zmluvné strany výslovne súhlasia so zverejnením zmluvy v jej plnom rozsahu vrátane príloh a dodatkov v Centrálnom registri zmlúv vedenom na Úrade vlády SR.

Táto zmluva nadobúda účinnosť dňom nasledujúcim po dni jej zverejnenia v Centrálnom registri zmlúv na základe zákona číslo 546/2010 Z.z.

Táto zmluva nadobúda platnosť dňom podpisu oboma zmluvnými stranami.

V Humennom, dňa 17. 5. 2011



Ing. Martin Strmeň
riaditeľ OZ Vranov
(n á j o m c a)

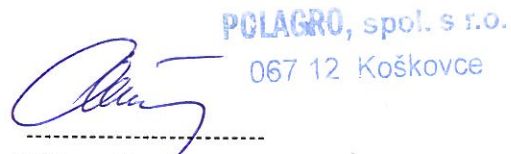

PCLAGRO, spol. s r.o.
067 12 Koškovce

Viliam Chrin, konateľ
pečiatka, podpis
(p r e n a j í m a t e ľ)

ZÁKLON 2305/1

Info Servis VUPOP - Register pôdy LPIS

Map navigation toolbar including icons for home, layers, search, and navigation, with a scale of 10,000.

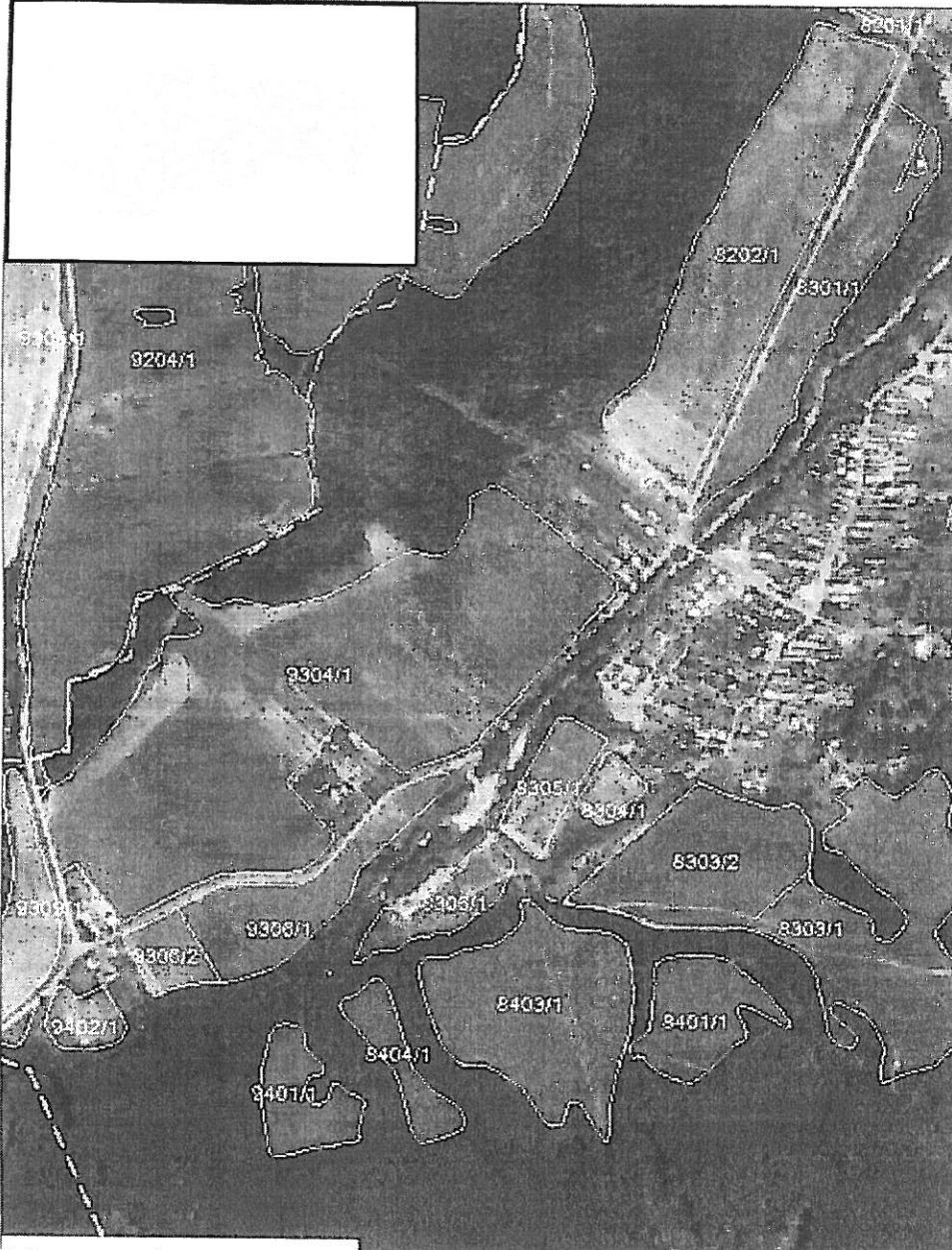

© 2009 Všechny práva vyhrazena. Všechny údaje poskytnuté v rámci služby.
 Ortofoto mapy: (a) EUROSENSE (b) Geoportal (c) GEODIS SLOVAKIA (d) CHVU (e) UEV (f) BIKTOP (g) Štátna agentúra prírody SR

- Vrstvy**
- | Viditeľne | Aktívne | |
|-------------------------------------|-------------------------------------|----------------|
| <input type="checkbox"/> | <input type="checkbox"/> | Lokality |
| <input type="checkbox"/> | <input type="checkbox"/> | KALY |
| <input type="checkbox"/> | <input type="checkbox"/> | BIOTOPY |
| <input type="checkbox"/> | <input type="checkbox"/> | NDIR |
| <input type="checkbox"/> | <input type="checkbox"/> | NDIR_ABC |
| <input type="checkbox"/> | <input type="checkbox"/> | UEV |
| <input type="checkbox"/> | <input type="checkbox"/> | BPEJ 6-9 |
| <input type="checkbox"/> | <input type="checkbox"/> | CHVU |
| <input checked="" type="checkbox"/> | <input type="checkbox"/> | Okresy |
| <input checked="" type="checkbox"/> | <input checked="" type="checkbox"/> | Kulturne diely |
| <input checked="" type="checkbox"/> | <input type="checkbox"/> | Katastre |
| <input checked="" type="checkbox"/> | | ortofoto 2009 |
| <input checked="" type="checkbox"/> | | ortofoto 2007 |
| <input checked="" type="checkbox"/> | | ortofoto 2002 |

Aktualizovat mapu

[Návod](#)

Zväčšiť

OM Jablň za vodou

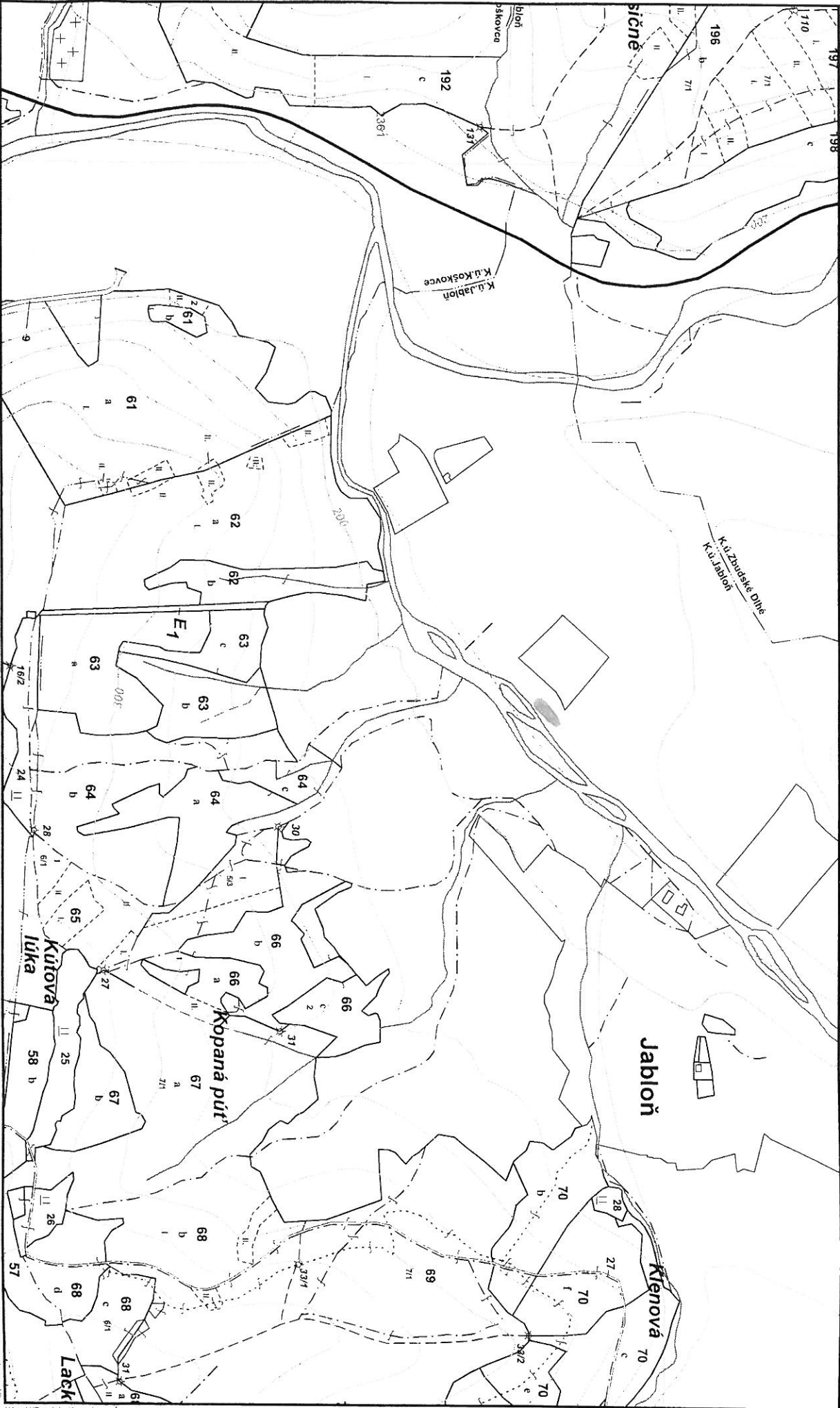

1 40 000



Info Servis VUPOP - Register pody LPIS

75,000

Vrstvy

Viditelne	Aktivne	
<input type="checkbox"/>	<input type="checkbox"/>	Lokality
<input type="checkbox"/>	<input type="checkbox"/>	KALY
<input type="checkbox"/>	<input type="checkbox"/>	BIOTOPY
<input type="checkbox"/>	<input type="checkbox"/>	NDIR
<input type="checkbox"/>	<input type="checkbox"/>	NDIR_ABC
<input type="checkbox"/>	<input type="checkbox"/>	UEV
<input type="checkbox"/>	<input type="checkbox"/>	BPEJ 6-9
<input type="checkbox"/>	<input type="checkbox"/>	CHVU
<input checked="" type="checkbox"/>	<input type="checkbox"/>	Okresy
<input checked="" type="checkbox"/>	<input checked="" type="checkbox"/>	Kulturne diely
<input checked="" type="checkbox"/>	<input type="checkbox"/>	Katastre
<input checked="" type="checkbox"/>		ortofoto 2009
<input checked="" type="checkbox"/>		ortofoto 2007
<input checked="" type="checkbox"/>		ortofoto 2002

Aktualizovat mapu

[Návod](#)

© Vysokom tlaku podla satelitnej fotografie
 Ortofotomapa © EUROGENSI s.r.o. • Ortofotomapa © GEOGIS SLOVAKIA s.r.o. • CHVU UEV DOTOP © Satelitná fotografia, SR

Posunut

OM Majir



Kolárovice

9503/1

Info Servis VUPOP - Register pôdy LPIS

Map navigation toolbar including icons for home, layers, search, and navigation, with a scale indicator set to 20,000.

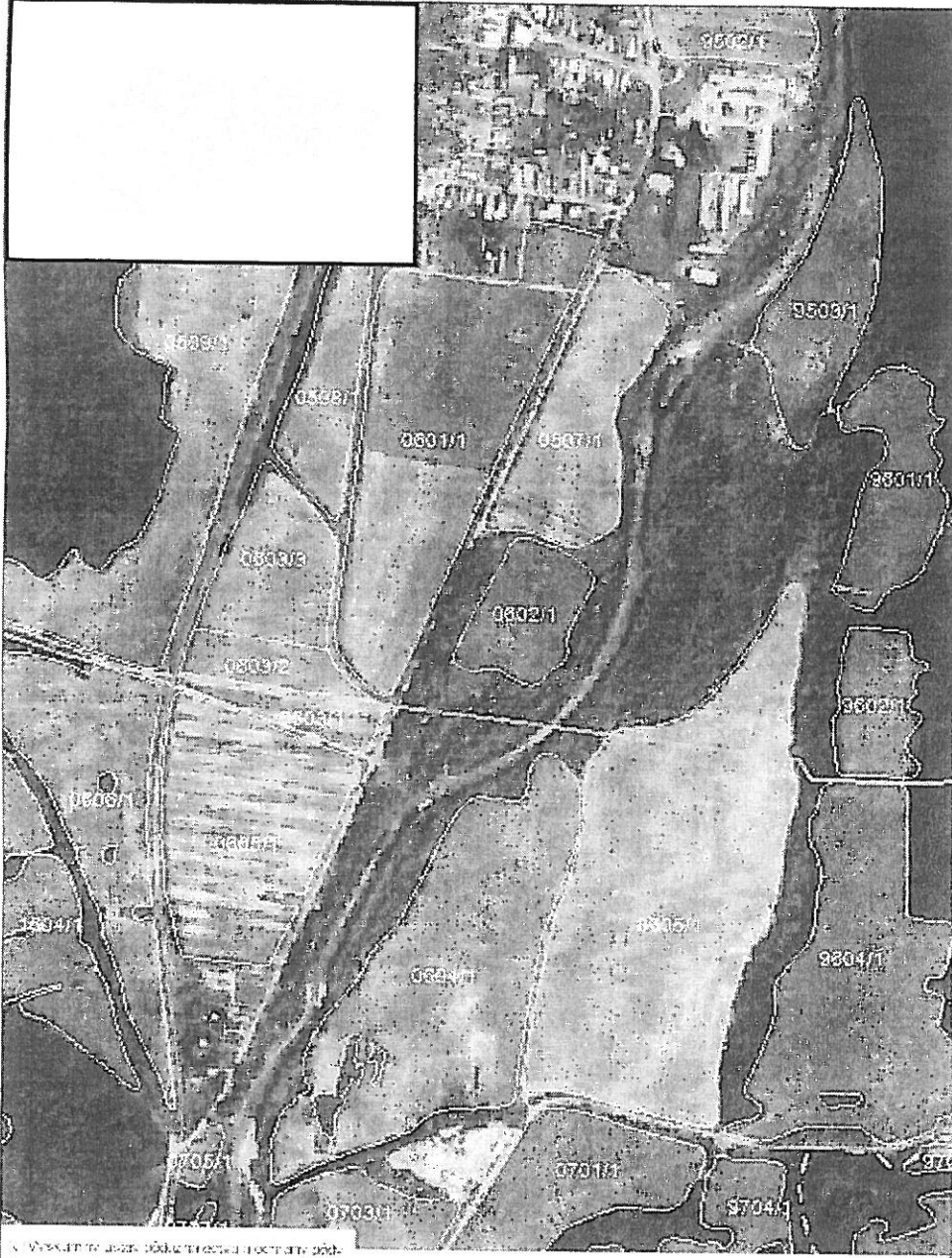

- Vrstvy**
- | Viditeľne | Aktívne | |
|-------------------------------------|-------------------------------------|----------------|
| <input type="checkbox"/> | <input type="checkbox"/> | Lokality |
| <input type="checkbox"/> | <input type="checkbox"/> | KALY |
| <input type="checkbox"/> | <input type="checkbox"/> | BIOTOPY |
| <input type="checkbox"/> | <input type="checkbox"/> | NDIR |
| <input type="checkbox"/> | <input type="checkbox"/> | NDIR_ABC |
| <input type="checkbox"/> | <input type="checkbox"/> | UEV |
| <input type="checkbox"/> | <input type="checkbox"/> | BPEJ 6-9 |
| <input type="checkbox"/> | <input type="checkbox"/> | CHVU |
| <input checked="" type="checkbox"/> | <input type="checkbox"/> | Okresy |
| <input checked="" type="checkbox"/> | <input checked="" type="checkbox"/> | Kultúrne diely |
| <input checked="" type="checkbox"/> | <input type="checkbox"/> | Katastre |
| <input checked="" type="checkbox"/> | | ortofoto 2009 |
| <input checked="" type="checkbox"/> | | ortofoto 2007 |
| <input checked="" type="checkbox"/> | | ortofoto 2002 |

Aktualizovat mapu

[Návod](#)

© Vyhľadanie údajov pôdy z registra pôdy.
 © zdroj ortofoto: EUROSENSE s.r.o. © zdroj ortofoto: GEOGIS SLOVAKIA s.r.o. © CHVU, UEV, BIOTOPY: © Štátna ochrana prírody SR

Zväcsiť

OM 1

