

DODATOK Č. 3
k
ZMLUVE O DIELO č. UKF/002/2007–ZML-2007-1/638-633:191006

I.
Zmluvné strany

Objednávateľ:	Univerzita Konštantína Filozofa v Nitre
so sídlom:	Trieda Andreja Hlinku 1, 949 74 Nitra
zastúpený:	prof. RNDr. Libor Vozár, rektor
IČO:	157716
bank. spojenie:	Štátna pokladnica
č. účtu:	
osoba oprávnená konať vo veciach zmluvných:	Ing. Ľubica Ehrenholdová, kvestorka
osoba oprávnená konať vo veciach technických :	Ing. Igor Šebo (ďalej len „objednávateľ“)
a	
Zhotoviteľ:	KANVOD spol. s r.o.
so sídlom:	Hviezdoslavova 10
zastúpený:	Ing. Ján Štrba - konateľ, Štefan Kobes - konateľ
osoba oprávnená konať vo veciach technických:	Jozef Pagáč
osoba oprávnená konať vo veciach zmluvných:	Ing. Ján Štrba - konateľ, Štefan Kobes - konateľ
IČO:	36 526 231
IČ DPH:	SK 20201 46095
bank. spojenie:	ĽB a.s. pobočka Nitra
č. účtu:	
Zápis v obchodnom registri	Okresného súdu v Nitre, odd. Sro, vl. č.10855/N (ďalej len „zhotoviteľ“)

Čl. I

Podľa čl. 7 bodu 7.3. a čl. 20 bodu 20.2. zmluvy o dielo č. UKF/002/007–ZML-2007-1/638-633:191006 zo dňa 23. júla 2007 uzavretej medzi Univerzitou Konštantína Filozofa v Nitre ako objednávateľom a KANVOD, spol. s r. o. so sídlom 953 00 Zlaté Moravce, Hviezdoslavova 10 ako zhotoviteľom v znení Dodatku č. 1 zo dňa 19. novembra 2010 a Dodatku č. 2 zo dňa 18.februára 2011 (ďalej len „zmluva“) sa zmluva mení a dopĺňa nasledovne:

1. Na základe čl. 3 bodu 3.6. a čl. 7 bodu 7.1. a 7.5. zmluvy sa zmluvné strany dohodli, že Predmet plnenia zmluvy definovaný v čl. 3 bod 3.1. písm. a) zmluvy sa mení ,a to v súlade so zmenovými listami ZL č.1A , ZL č.1B, ZL č.2, ZL č.9 ktoré tvoria neoddeliteľnú súčasť tohto dodatku. .
 2. Zmluvné strany sa dohodli na zmene čl. 6 bodu 6.2. zmluvy , spočívajúcej v zmene ceny diela na podklade ocenenia zmien uvedených v zmenových listoch ZL č.1A, ZL č.1B, ZL č.2, ZL č.9 ktoré tvoria neoddeliteľnú prílohu tohto dodatku. S ohľadom na zmenu rozsahu predmetu plnenia uvedenú v bode 1 tohto článku sa zvyšuje cena diela uvedená v čl. 6 bod 6.2. zmluvy o čiastku 34 442,25 € vrátane 20 % DPH (28 701,88 € bz DPH, 5 740,38 € sadzba 20 % DPH).
S poukazom na uvedené zmluvné strany konštatujú, že v čl.6 bod 6.2. sa ruší doterajší text a nahrádza sa textom:
- 6.2. Zmluvné strany dohodli, že cena za vykonanie diela podľa položkového rozpočtu v eurách v zmysle prílohy č. 1 k dodatku č. 1 zmluvy o dielo a zo zmenami a s prácami navyše odsúhlasenými v zmenových listoch v prílohe č.1 tohto dodatku, je nasledovná:

SO.01- Fakulta stredoeurópskych štúdií	
- architektúra a statika	611 661,06 €
- zdravotníctvo	14 827,04 €
- ústredné vykurovanie	15 556,82 €
- elektroinštalácia	83 128,73 €
- štrukturovaná kabeľáž	18 780,70 €
- evakuačný rozhlas	10 699,66 €

Zmluvná cena bez DPH	754 654,01 €
Sadzba DPH 20%	150 930,80 €
Zmluvná cena vrátane DPH	905 584,81 €

3. Ostatné ustanovenia Zmluvy o dielo zo dňa 23. júla.2007 a Dodatku č.1 zo dňa 13.11.2010 a Dodatku č. 2 zo dňa 18.februára 2011 zostávajú nezmenené.

Čl. II

1. Tento dodatok nadobúda platnosť dňom podpisu oboma zmluvnými stranami. Účinnosť tento dodatok nadobúda dňom nasledujúcim po dni jeho zverejnenia v Centrálnom registri zmlúv, ktorý vedie Úrad vlády Slovenskej republiky.
2. Tento dodatok je vyhotovený v 4-och rovnopisoch, tri vyhotovenia pre objednávateľa a jedno pre zhotoviteľa. Každé vyhotovenie má platnosť originálu.
3. Neoddeliteľnou súčasťou tohto dodatku sú jeho nasledovné prílohy:

Príloha č. 1 – Rekapitulácia objektov stavby, zmenové listy ZL č.1A, ZL č.1B, ZL č.2,
ZL č.9

V Nitre dňa

V Zlatých Moravciach dňa.....

Za objednávateľa:

Za zhotoviteľa:

prof. RNDr. Libor Vozár, CSc.
rektor UKF v Nitre

Ing. Ján Štrba
konateľ KANVOD spol. s r.o.



Zmenový list č.1A

Projekt: **Nadstavba, dostavba a prestavba FSŠ UKF v Nitre**
Objednávateľ: Univerzita Konštantína Filozofa v Nitre
Zhotoviteľ: KANVOD spol. s r.o.
Dňa: 12.01.2011

Predmet zmeny:
Zmena zakladania stavby - nerealizované zakladanie na veľkopriemerových pilótach

Popis zmeny :
Pôvodné riešenie: Zakladanie je navrhnuté na veľkopriemerových pilótach
Zmena: Zakladanie stavby nebolo riešené podľa pôvodného návrhu

Prílohy:
1. rozpočet 3. 5.
2. 4. 6.

Zmenu zapríčinil, vyvolal :

<input checked="" type="checkbox"/> objednávateľ	<input type="checkbox"/> nová špecifikácia
<input checked="" type="checkbox"/> zhotoviteľ	<input type="checkbox"/> chyba projektu
<input type="checkbox"/> projektant	<input checked="" type="checkbox"/> potreba technológie
<input type="checkbox"/> orgány št.správy	<input type="checkbox"/> požiadavka úradov
<input checked="" type="checkbox"/> nepredvídateľné okolnosti	<input type="checkbox"/> iné

NÁVRH KANVOD spol. s r.o.

Dátum posielania návrhu :	Dopad na náklady	Dopad na harmonogram
Podpis autora : Pagáč Jozef	<input checked="" type="checkbox"/> Áno	<input type="checkbox"/> Áno
Podpis manažera stavby: Pagáč Jozef	<input type="checkbox"/> Nie	<input checked="" type="checkbox"/> Nie
	-10 166,30 € bez DPH	0 kalend.dní

Vyjadrenie projektanta

Podpis

Súhlas objednávateľa

Dátum poslania súhlasu :		Dopad na harmonogram
Podpisovateľ vo veciach zmluvných: Ing. Ľubica Ehrenholdová kvestorka	<input type="checkbox"/> Zrušená, nerealizuje sa	0 dní
Podpis :	<input type="checkbox"/> nahradená inou modifikáciou	
Podpisovateľ vo veciach technických: Ing. Igor Šebo	<input checked="" type="checkbox"/> príkaz na vykonanie	Odsúhlasená cena
Podpis:	<input type="checkbox"/> Príkaz na vykonanie pod nasledujúcou podmienkou :	-10 166,30 € bez DPH

Značka dodatku k ZOD :

ROZPOČET

Príloha č.1 k ZL č. 1A

Stavba: Nadstavba, dostavba a prestavba objektu Fakulty stredo európskych štúdií UKFv Nitre

Objekt: Architektúra

Časť: Zmena PD - Statika

Objednávateľ: UKF Nitra

Zhotoviteľ: Kanvod s.r.o.

Dátum: 12.1.2011

P.Č.	Kód položky	Popis	MJ	Množstvo pôvodné	Množstvo nové	Rozdiel množstva	Jednotková cena	Cena celkom pôvodná	Cena celkom nová	Rozdiel ceny
1	2	3	4	5	6	7	8	9	10	11
HSV		Práce a dodávky HSV								
2.1		Zakladanie na pilotách								
								10 166,296	0,000	-10 166,296
19	264212211	do 1250 mm, v hĺbke nad 0 do 5 m, v hornine II	m	29,760	0,000	-29,760	174,019	5 178,805	0,000	-5 178,805
20	224382112	10 m, priemer pilóty nad 650 do 1250 mm	m	29,760	0,000	-29,760	45,960	1 367,770	0,000	-1 367,770
21	224311111	Výplň pilót z vodostaveb. betónu prostého tr. V8-B20 (zn.III) bez pažiacej suspenzie.	m3	17,917	0,000	-17,917	160,536	2 876,324	0,000	-2 876,324
22	224361114	Výstuž pilót betónovaných do zeme, z ocele 10 505	t	0,496	0,000	-0,496	1 498,785	743,397	0,000	-743,397
Celkom								10 166,296	0,000	-10 166,296



Zmenový list č.1B

Projekt: **Nadstavba, dostavba a prestavba FSŠ UKF v Nitre**
 Objednávateľ: Univerzita Konštantína Filozofa v Nitre
 Zhotoviteľ: KANVOD spol. s r.o.
 Dňa: 12.01.2011

Predmet zmeny:
 Zmena zakladania stavby- zakladanie na mikropilótoch

Popis zmeny :
Pôvodné riešenie: Zakladanie bolo navrhnuté na veľkopriemerových pilótoch
Zmena: Zakladanie stavby bude realizované na mikropilótoch podľa novej projektovej dokumentácie odsúhlasenej projektantom statiky.
 Zdôvodnenie zmeny: Zmena spôsobu zakladania bola nevyhnutná na základe nových skutočností zistených po realizácii dodatočných sond na obnaženie pôvodných základov

Prílohy:
 1. rozpočet 3. realizačný projekt 5.
 2. vyjadrenie statika 4. 6.

Zmenu zapríčinil, vyvolal :

<input type="checkbox"/> objednávateľ	<input type="checkbox"/> nová špecifikácia
<input type="checkbox"/> zhotoviteľ	<input type="checkbox"/> chyba projektu
<input type="checkbox"/> projektant	<input checked="" type="checkbox"/> potreba technológie
<input type="checkbox"/> orgány št.správy	<input type="checkbox"/> požiadavka úradov
<input checked="" type="checkbox"/> nepredvídateľné okolnosti	<input type="checkbox"/> iné

NÁVRH KANVOD spol. s r.o.

Dátum posielania návrhu :	Dopad na náklady	Dopad na harmonogram
Podpis autora : Pagáč Jozef	<input checked="" type="checkbox"/> Áno <input type="checkbox"/> Nie	<input type="checkbox"/> Áno <input checked="" type="checkbox"/> Nie
Podpis manažera stavby: Pagáč Jozef	13 890,13 € bez DPH	0 kalend.dní

Vyjadrenie projektanta

Podpis

Súhlas objednávateľa

Dátum poslania súhlasu :	<input type="checkbox"/> Zrušená, nerealizuje sa <input type="checkbox"/> nahradená inou modifikáciou <input checked="" type="checkbox"/> príkaz na vykonanie <input type="checkbox"/> Príkaz na vykonanie pod nasledujúcou podmienkou :	Dopad na harmonogram
Podpisovateľ vo veciach zmluvných: Ing. Ľubica Ehrenholdová kvestorka Podpis :		0 dní
Podpisovateľ vo veciach technických: Ing. Igor Šebo Podpis:		Odsúhlasená cena 13 890,13 € bez DPH

Značka dodatku k ZOD :

ROZPOČET

Príloha č.1 k ZL č. 1B

Stavba: Nadstavba, dostavba a prestavba objektu Fakulty stredoeurópskych štúdií UKFv Nitre

Objekt: Architektúra

Časť: Zmena PD - Statika

Objednávateľ: UKF Nitra

Zhotoviteľ: Kanvod s.r.o.

Dátum: 12.1.2011

P.Č.	Kód položky	Popis	MJ	Množstvo pôvodné	Množstvo nové	Rozdiel množstva	Jednotková cena	Cena celkom pôvodná	Cena celkom nová	Rozdiel ceny
1	2	3	4	5	6	7	8	9	10	11

HSV**Práce a dodávky HSV****2.1****Zakladanie na pilotách****0,000****13 890,130****13 890,130**

1n	1121a	Mikropilóty dĺžky 9,0 m	ks	0,000	13,000	13,000	910,900	0,000	11 841,700	11 841,700
2n	1121b	Mikropilóty dĺžky 3,0 m	ks	0,000	3,000	3,000	355,020	0,000	1 065,060	1 065,060
3n	1121c	Mikropilóty dĺžky 5,0 m	ks	0,000	1,000	1,000	507,180	0,000	507,180	507,180
4n	1121d	Záhlavie mikropilót	ks	0,000	11,000	11,000	43,290	0,000	476,190	476,190

Celkom**0,000****13 890,130****13 890,130**



Zmenový list č. 2

Projekt: **Nadstavba, dostavba a prestavba FSŠ UKF v Nitre**
 Objednávateľ: Univerzita Konštantína Filozofa v Nitre
 Zhotoviteľ: KANVOD spol. s r.o.
 Dňa: 01.02.2011

Predmet zmeny:
 Úprava nadpražia a ostenia po vybraných drevených oknách.

Popis zmeny :
Pôvodné riešenie: V projektovej dokumentácii a výkaze výmer nebolo uvažované s úpravou nadpražia a ostenia.
Zmena: Nutná stavebná úprava nadpražia a ostenia okenných otvorov.
 Zdôvodnenie zmeny: Po demontáži pôvodných drevených okien sa zistil výklenok v nadpraží a v ostení okenných otvorov v ktorom boli zabudované mechanizmy pre ovládanie pôvodných žaluzií.

Prílohy: rozpočet, schéma, projekt, fotodokumentácia
 1. cenová ponuka-rozpočet 3. fotodokumentácia 5.
 2. projekt-detail 4. 6.

Zmenu zapríčinil, vyvolal :

<input type="checkbox"/> objednávateľ	<input type="checkbox"/> nová špecifikácia
<input type="checkbox"/> zhotoviteľ	<input type="checkbox"/> chyba projektu
<input type="checkbox"/> projektant	<input type="checkbox"/> potreba technológie
<input type="checkbox"/> orgány št.správy	<input type="checkbox"/> požiadavka úradov
<input checked="" type="checkbox"/> nepredvídateľné okolnosti	<input type="checkbox"/> iné

NÁVRH KANVOD spol. s r.o.

Dátum posielania návrhu :	Dopad na náklady	Dopad na harmonogram
Podpis autora : Pagáč Jozef	<input checked="" type="checkbox"/> Áno <input type="checkbox"/> Nie	<input type="checkbox"/> Áno <input checked="" type="checkbox"/> Nie
Podpis manažera stavby: Pagáč Jozef	3 282,19 € bez DPH	0 kalend.dní

Vyjadrenie projektanta

Podpis

Súhlas objednávateľa

Dátum poslania súhlasu :		Dopad na harmonogram
Podpisovateľ vo veciach zmluvných: Ing. Ľubica Ehrenholdová kvestorka Podpis :	<input type="checkbox"/> Zrušená, nerealizuje sa <input type="checkbox"/> nahradená inou modifikáciou <input checked="" type="checkbox"/> príkaz na vykonanie	0 dní
Podpisovateľ vo veciach technických: Ing. Igor Šebo Podpis:	<input type="checkbox"/> Príkaz na vykonanie pod nasledujúcou podmienkou :	Odsúhlasená cena
		3 282,19 € bez DPH

Značka dodatku k ZOD :

ROZPOČET

Príloha č.1 k ZL č. 2

Stavba: Nadstavba, dostavba a prestaba FSŠ UKF v Nitre

Objekt: SO.01 Architektúra

Časť: Úprava nadpražia a ostenia po vybraných drevených oknách

JKSO:

Objednávateľ: UKF Nitra

Zhotoviteľ: Kanvod s.r.o.

Dátum: 2/2011

P.Č.	Kód položky	Popis	MJ	Pôvodné množstvo a cena			Nové množstvo a cena			Rozdiel
				Množstvo celkom	Cena jednotková	Cena celkom	Množstvo celkom	Cena jednotková	Cena celkom	
1	3	4	5	6	7	10	11	12	13	14

HSV Práce a dodávky HSV 3 Zvislé a kompletne konštrukcie

37	340239212	Zamurovanie otvoru s plochou do 4 m2 tehkami pálenými v stenách hr. nad 100 mm	m2	3,400	25,221	85,751	33,850	25,221	853,731	767,980
		Pôvodné množstvo					3,400			
		Doplnené množstvo						30,450		
		Nové množstvo					33,850			

39	342251110.1	Obklad sadrokartónovými doskami RB 12,5 na ocel.pozink.konštrukciu	m2	2,655	18,443	48,966	44,415	18,443	819,146	770,180
		Pôvodné množstvo					2,655			
		Doplnené množstvo						41,760		
		Nové množstvo					44,415			

6 Úpravy povrchov, podlahy, osadenie

78	612441240	Vnútrotná omietka stien, podkladu, muriva a pod. v podlaží a v schodisku vápennosadrová hladká	m2	9,263	11,421	105,793	101,773	11,421	1 162,349	1 056,556
		Pôvodné množstvo					9,263			
		Doplnené množstvo						41,760		
		Doplnené množstvo						50,750		
		Nové množstvo					101,773			

9 Ostatné konštrukcie a práce-búranie

103	941955002	Lešenie ľahké pracovné pomocné, s výškou lešeňovej podlahy nad 1,20 do 1,90 m	m2	698,870	2,463	1 721,317	785,870	2,463	1 935,598	214,281
		Pôvodné množstvo					698,870			
		Doplnené množstvo						87,000		
		Nové množstvo					785,870			

97 Búracie práce

116	967031742	Prisekanie plošné, murivo z tehlá na akúkoľvek maltu cementovú, hr. do 100 mm -0,183 t	m2	1,200	4,558	5,470	31,650	4,558	144,261	138,791
		Pôvodné množstvo					1,200			
		Doplnené množstvo						30,450		
		Nové množstvo					31,650			

133	979011111	Zvislá doprava sutiny a vybraných hmôt za prvé podlažie nad alebo pod základným podlažím	t	332,516	5,621	1 869,072	338,089	5,621	1 900,398	31,326
		Pôvodné množstvo					332,516			
		Doplnené množstvo						5,573		
		Nové množstvo					338,089			

134	979011121	Zvislá doprava sutiny a vybraných hmôt za každé ďalšie podlažie	t	997,548	3,933	3 923,356	1 014,267	3,933	3 989,112	65,756
		Pôvodné množstvo					997,548			
		Doplnené množstvo						16,719		
		Nové množstvo					1 014,267			

135	979081111	Odvoz sutiny a vybraných hmôt na skládku do 1 km	t	332,516	10,078	3 351,096	338,089	10,078	3 407,261	56,165
		Pôvodné množstvo					332,516			
		Doplnené množstvo						5,573		
		Nové množstvo					338,089			

136	979081121	Odvoz sutiny a vybraných hmôt na skládku za každý ďalší 1 km	t	7 980,382	0,385	3 072,447	8 114,118	0,385	3 123,935	51,488
		Pôvodné množstvo					7 980,382			
		Doplnené množstvo						133,736		
		Nové množstvo					8 114,118			

137	979082111	Vnútrostavenisková doprava sutiny a vybraných hmôt do 10 m	t	332,516	4,255	1 414,856	338,089	4,255	1 438,569	23,713
		Pôvodné množstvo					332,516			
		Doplnené množstvo						5,573		
		Nové množstvo					338,089			

138	979082121	Vnútrostavenisková doprava sutiny a vybraných hmôt za každých ďalších 5 m	t	2 660,127	0,634	1 686,521	2 704,706	0,634	1 714,784	28,263
		Pôvodné množstvo					2 660,127			
		Doplnené množstvo						44,579		
		Nové množstvo					2 704,706			

139	979089001	Poplatok za uloženie suti na skládku	t	332,516	13,941	4 635,606	338,089	13,941	4 713,299	77,693
		Pôvodné množstvo					332,516			
		Doplnené množstvo						5,573		
		Nové množstvo					338,089			

Spolu Práce a dodávky HSV

21 920,251

25 202,442

3 282,191

Detail

Stavba: Nadstavba, dostavba a prestaba FSŠ UKF v Nitre
 Objekt: SO.01 Architektúra
 Časť: Úprava nadpražia a ostenia po vybúraných drevených oknách
 JKSO:

Príloha č. 2 k ZL č. 2

Objednávateľ: UKF Nitra
 Zhotoviteľ: Kanvod s.r.o.
 Dátum: 2/2011

ÚPRAVA NADPRAŽIA OKNA , CELKOM 29KS OKIEN

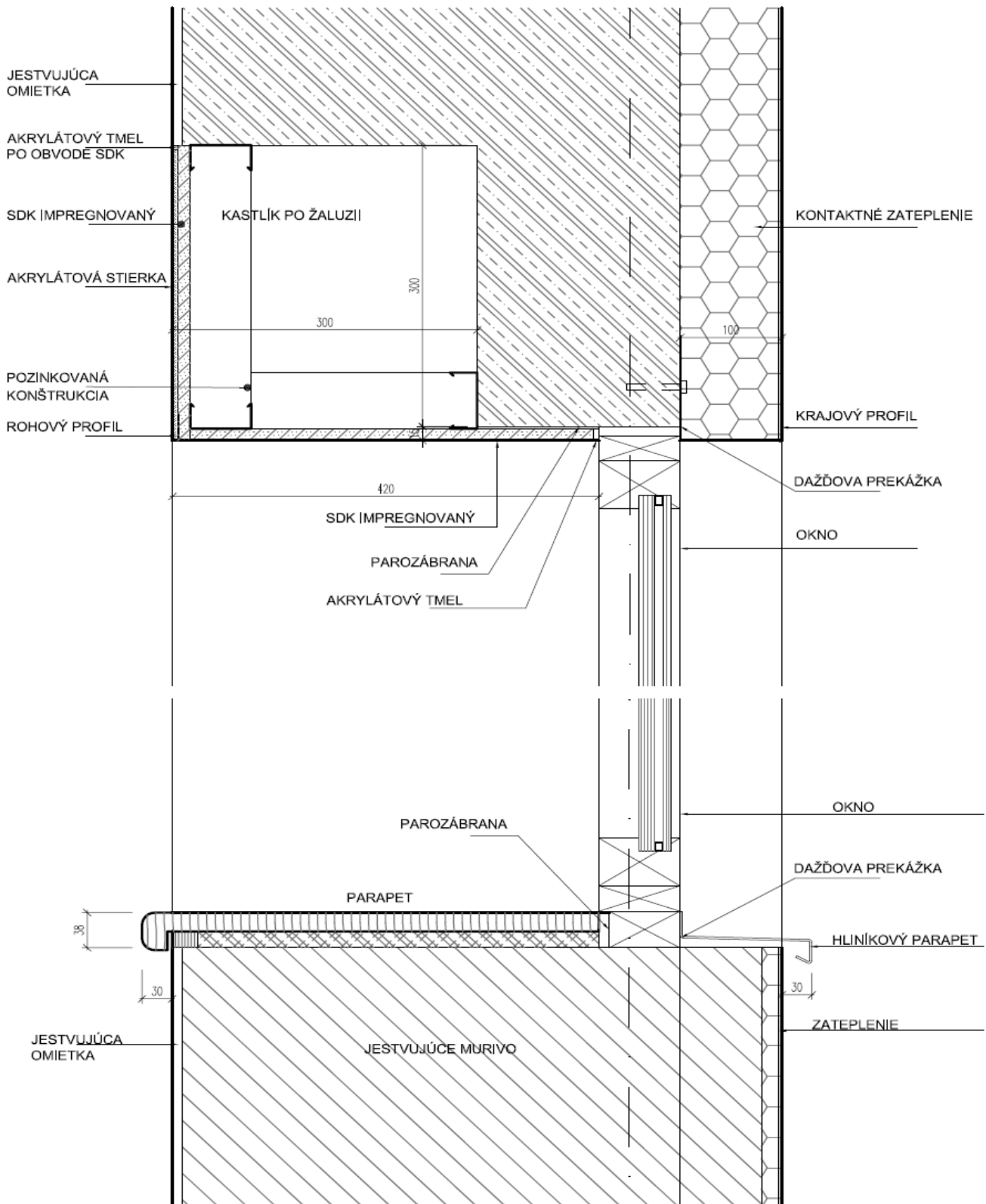

ALT. 2 : V PRÍPADE ŽE BY SA RIEŠILI NOVÉ OMIETKY STIEN JE POTREBNÉ CELÚ PLOCHU SDK OPATRIŤ VÝSTUŽNOU SIEŤKOU DO ARMOVACEJ MALTY AJ S PRESAHOM SIEŤKY MIN. 150MM NA PŮVODNÚ OMIETKU A TAKTO PRIPRAVENÝ PODKLAD OPATRIŤ OMIETKOU



Zmenový list č. 9

Projekt: **Nadstavba, dostavba a prestavba FSŠ UKF v Nitre**
 Objednávateľ: Univerzita Konštantína Filozofa v Nitre
 Zhotoviteľ: KANVOD spol. s r.o.
 Dňa: 01.02.2011

Predmet zmeny:
 Úprava oceľovej konštrukcie nadstavby v súvislosti s obnažením pôvodnej nosnej konštrukcie objektu a po zohľadnení nových statických skutočností v nosnej konštrukcii pôvodného objektu

Popis zmeny :

Pôvodné riešenie: VV 767 Konštrukcie kovové doplnkové - pol.243 montáž OK MJ 22 332,44 kg,
 - pol.244 dodávka OK MJ 22 332,44 kg.

Zmena: Podľa realizačnej dokumentácie - výkres S01 oceľ 37,750
 - výkres S02 oceľ 7 774,369
 - výkres S03 oceľ 6 570,738
 - výkres S04 oceľ 15 232,248
 spolu: **29 615,105kg**

Prílohy:

rozpočet, schéma, projekt, fotodokumentácia

1. cenová ponuka-rozpočet	3.	5.
2. Výkaz výmer	4.	6.

Zmenu zapríčinil, vyvolal :

- | | |
|---|--|
| <input type="checkbox"/> objednávateľ | <input type="checkbox"/> nová špecifikácia |
| <input type="checkbox"/> zhotoviteľ | <input type="checkbox"/> chyba projektu |
| <input type="checkbox"/> projektant | <input type="checkbox"/> potreba technológie |
| <input type="checkbox"/> orgány št.správy | <input type="checkbox"/> požiadavka úradov |
| <input checked="" type="checkbox"/> nepredvídateľné okolnosti | <input type="checkbox"/> iné |

NÁVRH KANVOD spol. s r.o.

Dátum posielania návrhu :	Dopad na náklady	Dopad na harmonogram
Podpis autora : Pagáč Jozef	<input checked="" type="checkbox"/> Áno <input type="checkbox"/> Nie	<input type="checkbox"/> Áno <input checked="" type="checkbox"/> Nie
Podpis manažera stavby: Pagáč Jozef	21 695,85 € bez DPH	0 kalend.dní

Vyjadrenie projektanta

Podpis

Súhlas objednávateľa

Dátum poslania súhlasu :		Dopad na harmonogram
Podpisovateľ vo veciach zmluvných: Ing. Ľubica Ehrenholdová kvestorka	<input type="checkbox"/> Zrušená, nerealizuje sa <input type="checkbox"/> nahradená inou modifikáciou <input checked="" type="checkbox"/> príkaz na vykonanie	0 dní
Podpisovateľ vo veciach technických: Ing. Igor Šebo	<input type="checkbox"/> Príkaz na vykonanie pod nasledujúcou podmienkou :	Odsúhlasená cena
Podpis:		21 695,85 € bez DPH

Značka dodatku k ZOD :

ROZPOČET

Príloha č.1 k ZL č. 9

Stavba: Nadstavba, dostavba a prestavba FSŠ UKF v Nitre

Objekt: SO.01 Architektúra

Časť: Konštrukcie doplnkové kovové

Objednávateľ: UKF Nitra

Zhotoviteľ: Kanvod s.r.o.

P.Č.	Kód položky	Popis	Pôvodné množstvo a cena				Nové množstvo a cena			Rozdiel
			MJ	Množstvo celkom	Cena jednotková	Cena celkom	Množstvo celkom	Cena jednotková	Cena celkom	Cena celkom
1	3	4	5	6	7	10	11	12	13	14

PSV Práce a dodávky PSV

767 Konštrukcie doplnkové kovové

243	767995107	Montáž ostatných atypických kovových stavebných doplnkových konštrukcií nad 250 do 500 kg	kg	22 332,440	0,631	14 091,770	29 615,105	0,631	18 687,131	4 595,361
-----	-----------	---	----	------------	-------	------------	------------	-------	------------	-----------

Doplnené množstvo Výkres č. SO 1 , I.P.P. 37,750

Doplnené množstvo Výkres č. SO 2 I.N.P. 7 774,369

Doplnené množstvo Výkres č. SO 3 II.N.P. 6 570,738

Doplnené množstvo Výkres č. SO 4 STRECHA 15 232,248

Nové množstvo Celková hmotnosť 29 615,105

Pôvodné množstvo Odpočet MJ vykázaných v rozpočte "oceľová konštrukcia "; "1np" 7687,9; 22 332,440

"2np" 7570,74; "3np" 7073,8; 7 282,665

rozdiel: 7 282,665

244	5530000001	Oceľová konštrukcia skeletu	kg	22 332,440	2,224	49 667,347	29 615,105	2,224	65 863,994	16 196,647
-----	------------	-----------------------------	----	------------	-------	------------	------------	-------	------------	------------

Doplnené Výkres č. SO 1 , I.P.P. 37,750

Doplnené Výkres č. SO 2 I.N.P. 7 774,369

Doplnené Výkres č. SO 3 II.N.P. 6 570,738

Doplnené Výkres č. SO 4 STRECHA 15 232,248

Nové množstvo Celková hmotnosť 29 615,105

Pôvodné množstvo Odpočet MJ vykázaných v rozpočte "oceľová konštrukcia "; "1np" 7687,9; 22 332,440

"2np" 7570,74; "3np" 7073,8; 7 282,665

rozdiel: 7 282,665

245	998767202	Presun hmôt pre kovové stavebné doplnkové konštrukcie v objektoch výšky nad 6 do 12 m	%	1 896,727	1,100	2 086,400	2 104,647	1,100	2 315,112	228,712
-----	-----------	---	---	-----------	-------	-----------	-----------	-------	-----------	---------

Pôvodné množstvo 1 896,727

Doplnené množstvo 207,92 207,920

Nové množstvo 2 104,647 2 104,647

Nové množstvo 2 104,647

Nové množstvo 2 104,647

783 Dokončovacie práce - nátery

273	783124520	Nátery oceľ. konšt. syntet. na vzduchu schnúce farby šedej stredných "B" dvojnásobné 1x s emalovaním	m2	714,638	2,897	2 070,306	947,683	2,897	2 745,438	675,132
-----	-----------	--	----	---------	-------	-----------	---------	-------	-----------	---------

Pôvodné množstvo "oceľová konštrukcia "; "1np" 7687,9*0,032; "2np" 7570,74*0,032; "3np" 7073,8*0,032; 714,638

Súčet =714,638

Doplnené množstvo oceľová konštrukcia rozdiel celkom 7282,665*0,032 = 233,045 233,045

Nové množstvo 947,683

Celkom

67 915,82

89 611,68

21 695,85

Súhlas objednávateľa:
Podpisovateľ vo veciach technických
Ing.Igor Šebo

Zhotoviteľ:
Podpisovateľ vo veciach technických
Pağáč Jozef

Výkaz výmer podľa realizačnej dokumentácie
Príloha č.2 k ZL č. 9

Stavba: Nadstavba, dostavba a prestaba FSS UKF v Nitre

Objekt: SO.01 Architektúra

Časť:

JKSO:

Objednávateľ: UKF Nitra

Zhotoviteľ: Kanvod s.r.o.

Dátum: 24.1.2011

Výkres č. S0 1 , I.P.P.

položka, pozícia	počet v dielci	celkový počet	Prierez, konštrukčný materiál Dĺžka (mm), plošné rozмеры (mmxmm)	Dĺžka (bm) Plocha (m2)	Hmotnosť (kg)		Poznámka	
					kg/m`	jeden kus		položka spolu
					kg/m2			
					kg/100ks			
o1		3	I120 - 1050	1,05	11,200	11,760	35,280	
			Hmotnosť materiálu				35,280	
			Prirážka na zvary a spoje cca 7%				2,470	
			Celková hmotnosť				37,750	

Výkres č. S0 2 I.N.P.

položka, pozícia	počet v dielci	celkový počet	Prierez, konštrukčný materiál Dĺžka (mm), plošné rozмеры (mmxmm)	Dĺžka (bm) Plocha (m2)	Hmotnosť (kg)		Poznámka	
					kg/m`	jeden kus		položka spolu
					kg/m2			
					kg/100ks			
o1		4	φ 193,7ξ8 – 3550	3,550	36,700	130,285	521,140	
o2		16	P.10x300 - 300	0,300	23,550	7,065	113,040	
o3		7	HEB 220 - 6200	6,200	71,500	443,300	3103,100	
o4		7	P.10x320-300	0,300	25,120	7,536	52,752	
o5a		7	P.14x600 - 250	0,250	65,940	16,485	115,395	
o5b		7	P.14x600 - 415	0,415	65,940	27,365	191,556	
o5c		7	P.14x600 - 190	0,190	65,940	12,529	87,700	
o5d		14	P.10x220 - 190	3,250	65,940	214,305	3000,270	
o6		5	I120 - 1190	1,190	11,200	13,328	66,640	
o7		5	P.10x190 - 190	0,190	14,915	2,834	14,169	
			Hmotnosť materiálu				7265,762	
			Prirážka na zvary a spoje cca 7%				508,603	
			Celková hmotnosť				7774,366	

Výkres č. S0 3 II.N.P.

položka, pozícia	počet v dielci	celkový počet	Prierez, konštrukčný materiál Dĺžka (mm), plošné rozмеры (mmxmm)	Dĺžka (bm) Plocha (m2)	Hmotnosť (kg)		Poznámka	
					kg/m`	jeden kus		položka spolu
					kg/m2			
					kg/100ks			
o1		6	HEB 200 - 6400	6,400	61,300	392,320	2353,920	
o2		1	HEB 200 - 6455	6,455	61,300	395,692	395,692	
o3		5	HEB 200 - 9300	9,300	61,300	570,090	2850,450	
o4		10	P.10x80 - 300	0,300	6,280	1,884	18,840	
o5		17	P.10x300 - 300	0,300	23,550	7,065	120,105	
o6		12	P.10x500 - 300	0,300	39,250	11,775	141,300	
o7		2	φ 193,7ξ8 – 3550	3,550	36,700	130,285	260,570	
			Hmotnosť materiálu				6140,877	
			Prirážka na zvary a spoje cca 7%				429,861	
			Celková hmotnosť				6570,738	

Výkres č. S0 4 STRECHA

položka, pozícia	počet v dielci	celkový počet	Prierez, konštrukčný materiál Dĺžka (mm), plošné rozмеры (mmxmm)	Dĺžka (bm) Plocha (m2)	Hmotnosť (kg)			Poznámka
					kg/m`	jeden kus	položka spolu	
					kg/m2			
					kg/100ks			
o1		6	φ 193,7ξ5 – 3140	3,140	23,300	73,162	438,972	
o2		2	2U140 - 3140	3,140	16,000	50,240	100,480	
o3		44	P.10x300 - 300	0,300	23,550	7,065	310,860	
o4		4	φ 193,7ξ8 – 2970	2,970	36,700	108,999	435,996	
o5		2	HEB180 - 7750	7,750	51,200	396,800	793,600	
o6		2	HEB180 - 8050	8,050	51,200	412,160	824,320	
o7		2	HEB180 - 11750	11,750	51,200	601,600	1203,200	
o8		9	HEB160 - 6530	6,530	42,600	278,178	2503,602	
o9		9	HEB160 - 9370	9,370	42,600	399,162	3592,458	
o10		1	HEB180 - 6650	6,650	51,200	340,480	340,480	
o11		1	HEB180 - 6610	6,610	51,200	338,432	338,432	
o12		4	HEB180 - 6530	6,530	51,200	334,336	1337,344	
o13		4	HEB180 - 9370	9,370	51,200	479,744	1918,976	
o14		18	P.10x60 - 600	0,600	4,710	2,826	50,868	
o15		14	P.10x70 - 600	0,600	5,495	3,297	46,158	
			Hmotnosť materiálu				14235,746	
			Prirážka na zvary a spoje cca 7%				996,502	
			Celková hmotnosť				15232,248	

Rekapitulácia podľa zmeny PD

Výkres č. S0 1 , I.P.P.

Výkres č. S0 2 I.N.P.

Výkres č. S0 3 II.N.P.

Výkres č. S0 4 STRECHA

Celková hmotnosť

Hmotnosť (kg)

37,750

7 774,366

6 570,738

15 232,248

29 615,101
Množstvo podľa Výkazu výmer k ZoD

Časť 767 - Konštrukcie kovové doplnkové pol. č. 244

Výkres č. S0 2 I.N.P.

Výkres č. S0 3 II.N.P.

Výkres č. S0 4 STRECHA

Celková hmotnosť

Hmotnosť (kg)

7 687,90

7 570,74

7 073,80

22 332,44
Rozdiel:
7 282,66

 Súhlas objednávateľa:
 Podpisovateľ vo veciach technických
 Ing.Igor Šebo

 Zhotoviteľ:
 Podpisovateľ vo veciach technických
 Pagáč Jozef

Stavba: Nadstavba, dostavba a prestavba objektu Fakulty stredoeurópskych štúdií UKF Nitra, Dražovská 4, Nitra.

	Architektúra	Zdravotech- nika	Ústredné vykurovanie	Elektro- inštalácia	Štrukturovan á kabeláž	Evakuačný rozhlas	Zmluvná cena spolu
Cena bez DPH podľa ZoD a dodatkov č.1 a č.2	582 959,18	14 827,04	15 556,82	83 128,73	18 780,70	10 699,66	725 952,13
DPH 20 %	116 591,84	2 965,41	3 111,36	16 625,75	3 756,14	2 139,93	145 190,43
Cena s DPH	699 551,02	17 792,45	18 668,18	99 754,48	22 536,84	12 839,59	871 142,56

Úprava ceny podľa zmenových listov

ZL č.1A - zmena zakladania - odpočet	-10 166,30	0,00	0,00	0,00	0,00	0,00	
ZL č.1B - zmena zakladania - miktopilc	13 890,13	0,00	0,00	0,00	0,00	0,00	
ZL č.2 - úprava ostení okien	3 282,19	0,00	0,00	0,00	0,00	0,00	
ZL č.9 - oprava hmotnosti OK	21 695,85	0,00	0,00	0,00	0,00	0,00	
Cena bez DPH	28 701,88	0,00	0,00	0,00	0,00	0,00	28 701,88
DPH 20 %	5 740,38	0,00	0,00	0,00	0,00	0,00	5 740,38
Cena s DPH	34 442,25	0,00	0,00	0,00	0,00	0,00	34 442,25

Nová zmluvná cena bez DPH	611 661,06	14 827,04	15 556,82	83 128,73	18 780,70	10 699,66	754 654,01
DPH 20 %	122 332,21	2 965,41	3 111,36	16 625,75	3 756,14	2 139,93	150 930,80
Nová zmluvná cena s DPH	733 993,27	17 792,45	18 668,18	99 754,48	22 536,84	12 839,59	905 584,81